

月 報

ハローワーク おだわら
(小田原公共職業安定所)

令和 3 年 (2021 年) 8 月分

概 況

新規求人数はパートを含め 545 人で前年同月比 3.0% 増となり
有効求人数は、1,587 人で前年同月比 2.2% 減となった。
新規求人数を産業別に対前年同月比で見ると、建設業 14.3% 減、製造業
93.5% 増、サービス業 2.0% 増、運輸・通信業 40.0% 増、
卸売・小売業、飲食店 18.4% 増、宿泊業 50.0% 減となっている。

新規求職者数は 565 人で前年同月比 6.2% 増となり、有効求職者数は、
3,322 人で前年同月比 10.1% 増となった。

就職件数は 112 件で、前年同月比 8.7% 増となった。

就職者の産業別内訳を対前年同月比で見ると建設業 6 人 (14.3% 減)、
製造業 13 人 (8.3% 増)、運輸・通信業 11 人 (57.1% 増)、
卸売・小売業、飲食店 12 人 (36.8% 減)、サービス業 17 人
(112.5% 増) 宿泊業 5 人 (37.5% 減) となっている。

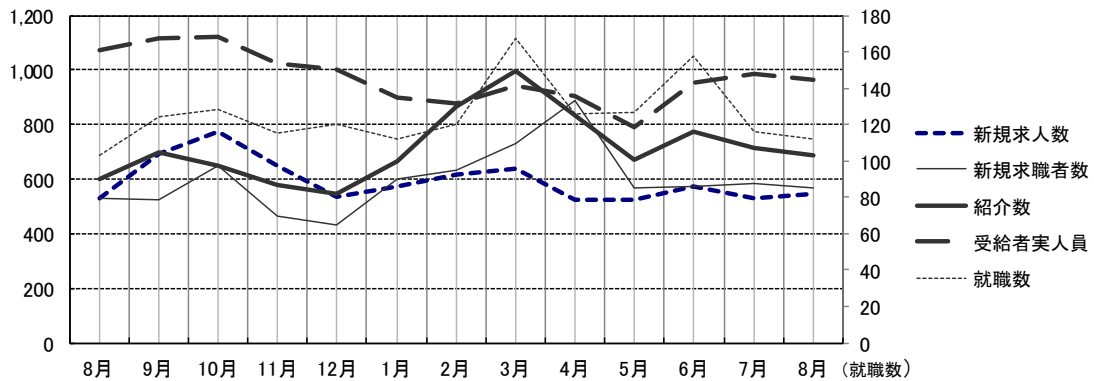

| | 8月 | 9月 | 10月 | 11月 | 12月 | 1月 | 2月 | 3月 | 4月 | 5月 | 6月 | 7月 | 8月 |
|--------|-------|-------|-------|-------|-------|-----|-----|-----|-----|-----|-----|-----|-----|
| 新規求人数 | 529 | 691 | 774 | 647 | 533 | 572 | 614 | 636 | 523 | 522 | 571 | 528 | 545 |
| 新規求職者数 | 532 | 524 | 647 | 463 | 431 | 600 | 633 | 732 | 889 | 570 | 574 | 582 | 565 |
| 紹介数 | 602 | 696 | 648 | 580 | 547 | 665 | 865 | 996 | 836 | 672 | 775 | 712 | 686 |
| 就職数 | 103 | 124 | 128 | 115 | 120 | 112 | 120 | 167 | 126 | 127 | 158 | 116 | 112 |
| 受給者実人員 | 1,072 | 1,117 | 1,123 | 1,026 | 1,003 | 899 | 875 | 944 | 906 | 788 | 953 | 985 | 965 |

雇用保険関係

《 適用 》

| 項 目 | 計 | 男 | 前月増減 | 前年同月増減 | 前 月 | 前年同月 |
|--------|--------|--------|-------|--------|--------|--------|
| 新規適用 | 17 | - | 1 | 7 | 16 | 10 |
| 廃止 | 12 | - | 4 | 2 | 8 | 10 |
| 適用事業所数 | 3,911 | - | 7 | 14 | 3,904 | 3,897 |
| 資格取得 | 495 | 236 | ▲ 85 | ▲ 206 | 580 | 701 |
| 資格喪失 | 662 | 347 | ▲ 121 | ▲ 45 | 783 | 707 |
| 被保険者数 | 57,357 | 31,859 | ▲ 65 | 280 | 57,422 | 57,077 |

| 項 目 | 計 | 男 | 前月増減 | 前年同月増減 | 前 月 | 前年同月 | | |
|--------|----------------|-----|---------|---------|----------|---------|---------|---------|
| 離職票交付数 | 379 | - | ▲ 110 | 21 | 489 | 358 | | |
| 決定 | 離職票提出件数 | 213 | 113 | 4 | ▲ 1 | 209 | 214 | |
| | 受給資格決定件数 | 182 | 83 | 33 | ▲ 23 | 149 | 205 | |
| 求職者給付 | 基本手当 (総支給額) | 実人員 | 965 | 437 | ▲ 20 | ▲ 107 | 985 | 1,072 |
| | | 金額 | 143,027 | 72,500 | 8,917 | ▲ 1,675 | 134,110 | 144,702 |
| | 技能習得手当 | 実人員 | 17 | 6 | ▲ 3 | ▲ 6 | 20 | 23 |
| | | 金額 | 118 | 42 | 28 | ▲ 102 | 90 | 220 |
| 傷病手当 | 実人員 | 1 | 1 | ▲ 1 | ▲ 1 | 2 | 2 | |
| | 金額 | 92 | 92 | ▲ 1,012 | ▲ 200 | 1,104 | 292 | |
| 促進給付 | 常用就職支度手当 | 人員 | 0 | 0 | 0 | 0 | 0 | 0 |
| | | 金額 | 0 | 0 | 0 | ▲ 4 | 0 | 4 |
| | 再就職手当 | 人員 | 37 | 20 | ▲ 17 | ▲ 15 | 54 | 52 |
| | | 金額 | 15,265 | 8,477 | ▲ 11,379 | ▲ 5,825 | 26,644 | 21,090 |
| 日雇 | 手帳所持者数 | 0 | 0 | 0 | 0 | 0 | 0 | |
| | 有効求職者数 | 0 | 0 | 0 | 0 | 0 | 0 | |
| | 支給金額 | 0 | 0 | 0 | 0 | 0 | 0 | |

※ 金額は1,000円未満四捨五入(単位 千円)

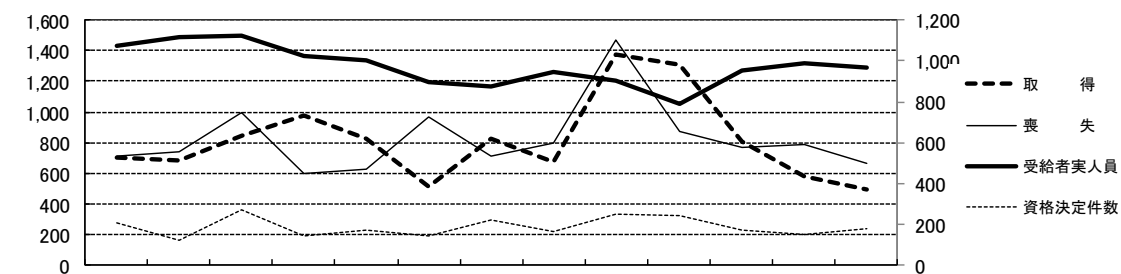

(取得・喪失) 8月 9月 10月 11月 12月 1月 2月 3月 4月 5月 6月 7月 8月 (受給者実人員・資格決定件数)

| | 8月 | 9月 | 10月 | 11月 | 12月 | 1月 | 2月 | 3月 | 4月 | 5月 | 6月 | 7月 | 8月 |
|--------|-------|-------|-------|-------|-------|-----|-----|-----|-------|-------|-----|-----|-----|
| 取得 | 701 | 683 | 844 | 973 | 823 | 517 | 821 | 676 | 1,374 | 1,306 | 805 | 580 | 495 |
| 喪失 | 707 | 742 | 995 | 602 | 629 | 967 | 716 | 793 | 1,471 | 877 | 768 | 783 | 662 |
| 受給者実人員 | 1,072 | 1,117 | 1,123 | 1,026 | 1,003 | 899 | 875 | 944 | 906 | 788 | 953 | 985 | 965 |
| 資格決定件数 | 205 | 125 | 269 | 145 | 170 | 146 | 219 | 167 | 248 | 246 | 174 | 149 | 182 |

一般職業紹介（パートを含む）

| 項目 | | 計 | 男 | 前月増減 | 前年同月増減 | 前 月 | 前年同月 |
|--------|----------|-------|-------|------|--------|-------|-------|
| 求 | 月間有効求職者数 | 3,322 | 1,700 | 32 | 306 | 3,290 | 3,016 |
| | 常用 | 3,311 | 1,694 | 31 | 299 | 3,280 | 3,012 |
| | (保) | 1,299 | 593 | 11 | 13 | 1,288 | 1,286 |
| | 中高年 | 1,997 | 1,120 | 28 | 260 | 1,969 | 1,737 |
| 職 | 新規求職者数 | 565 | 284 | ▲ 17 | 33 | 582 | 532 |
| | 常用 | 562 | 283 | ▲ 17 | 31 | 579 | 531 |
| | (保) | 139 | 62 | 20 | ▲ 7 | 119 | 146 |
| | 中高年 | 352 | 189 | ▲ 14 | 38 | 366 | 314 |
| 紹 介 | 紹介数 | 686 | 375 | ▲ 26 | 84 | 712 | 602 |
| | (保) | 188 | 109 | 0 | 41 | 188 | 147 |
| | 中高年 | 446 | 250 | ▲ 28 | 79 | 474 | 367 |
| | 障害者 | 36 | - | ▲ 11 | ▲ 5 | 47 | 41 |
| 就 職 | 就職数 | 112 | 53 | ▲ 4 | 9 | 116 | 103 |
| | 常用 | 96 | 50 | ▲ 6 | ▲ 6 | 102 | 102 |
| | (保) | 42 | 19 | 7 | 11 | 35 | 31 |
| | 中高年 | 73 | 40 | ▲ 4 | 14 | 77 | 59 |
| | 障害者 | 6 | - | 1 | ▲ 2 | 5 | 8 |
| 求 人 | 月間有効求人人数 | 1,587 | - | 42 | ▲ 35 | 1,545 | 1,622 |
| | 常用 | 1,448 | - | 8 | ▲ 120 | 1,440 | 1,568 |
| | 新規求人人数 | 545 | - | 17 | 16 | 528 | 529 |
| | 常用 | 486 | - | 1 | ▲ 11 | 485 | 497 |
| 充 足 | 充足数 | 92 | - | ▲ 8 | ▲ 22 | 100 | 114 |
| | 常用 | 84 | - | ▲ 7 | ▲ 26 | 91 | 110 |

諸 比 率（パートを含む）

| 項 目 | 3 年 8 月 | 前 月 差 | 前年同月差 | 前 月 | 前年同月 |
|---------|---------|--------|--------|-------|-------|
| 有効求人倍率 | 0.48 倍 | 0.01 | ▲ 0.06 | 0.47 | 0.54 |
| 新規求人倍率 | 0.96 倍 | 0.06 | ▲ 0.03 | 0.91 | 0.99 |
| 充足率 | 16.88 % | ▲ 2.06 | ▲ 4.67 | 18.94 | 21.55 |
| 就職率 | 19.82 % | ▲ 0.11 | 0.46 | 19.93 | 19.36 |
| 中高年の就職率 | 20.74 % | ▲ 0.30 | 1.95 | 21.04 | 18.79 |

パートタイム関係

| 項目 | | 計 | 男 | 前月増減 | 前年同月増減 | 前 月 | 前年同月 |
|----|----------|-------|-----|------|--------|-------|-------|
| 求 | 月間有効求職者数 | 1,358 | 538 | 33 | 230 | 1,325 | 1,128 |
| | 中高年 | 962 | 430 | 23 | 189 | 939 | 773 |
| 職 | 新規求職者数 | 235 | 85 | ▲ 5 | 26 | 240 | 209 |
| | 中高年 | 187 | 76 | ▲ 3 | 37 | 190 | 150 |
| 紹 | 紹介数 | 259 | 114 | ▲ 29 | 11 | 288 | 248 |
| | (保) | 42 | 20 | ▲ 10 | 3 | 52 | 39 |
| | 中高年 | 216 | 101 | ▲ 18 | 32 | 234 | 184 |
| 就 | 就職数 | 57 | 21 | ▲ 8 | 8 | 65 | 49 |
| | (保) | 18 | 5 | 0 | 7 | 18 | 11 |
| | 中高年 | 43 | 20 | ▲ 9 | 11 | 52 | 32 |
| 求 | 月間有効求人人数 | 630 | - | 8 | ▲ 90 | 622 | 720 |
| | 新規求人人数 | 217 | - | 5 | ▲ 38 | 212 | 255 |
| 充足 | 充足数 | 45 | - | ▲ 6 | ▲ 14 | 51 | 59 |

諸 比 率 (パートタイム関係)

| 項 目 | 3 年 8 月 | 前 月 差 | 前年同月差 | 前 月 | 前年同月 |
|---------|---------|--------|--------|-------|-------|
| 有効求人倍率 | 0.46 倍 | ▲ 0.01 | ▲ 0.17 | 0.47 | 0.64 |
| 新規求人倍率 | 0.92 倍 | 0.04 | ▲ 0.30 | 0.88 | 1.22 |
| 就 職 率 | 24.26 % | ▲ 2.83 | 0.81 | 27.08 | 23.44 |
| 中高年の就職率 | 22.99 % | ▲ 4.37 | 1.66 | 27.37 | 21.33 |
| 充 足 率 | 20.74 % | ▲ 3.32 | ▲ 2.40 | 24.06 | 23.14 |

神奈川県下 諸比率 (パートを含む)

| 項 目 | 3 年 8 月 | 前 月 差 | 前年同月差 | 前 月 | 前年同月 |
|---------|---------|--------|--------|-------|-------|
| 有効求人倍率 | 0.79 倍 | 0.04 | 0.05 | 0.76 | 0.74 |
| 新規求人倍率 | 1.60 倍 | 0.09 | 0.22 | 1.51 | 1.39 |
| 就 職 率 | 17.31 % | ▲ 0.92 | 0.32 | 18.23 | 16.99 |
| 中高年の就職率 | 18.96 % | ▲ 0.47 | 0.42 | 19.43 | 18.54 |
| 充 足 率 | 9.46 % | ▲ 1.25 | ▲ 1.10 | 10.71 | 10.57 |

※ 求人倍率は季節調整なし
 ※ (保) は雇用保険受給者をいう