

令和3年4月末現在

最近の雇用失業情勢（時系列分析）

平塚公共職業安定所

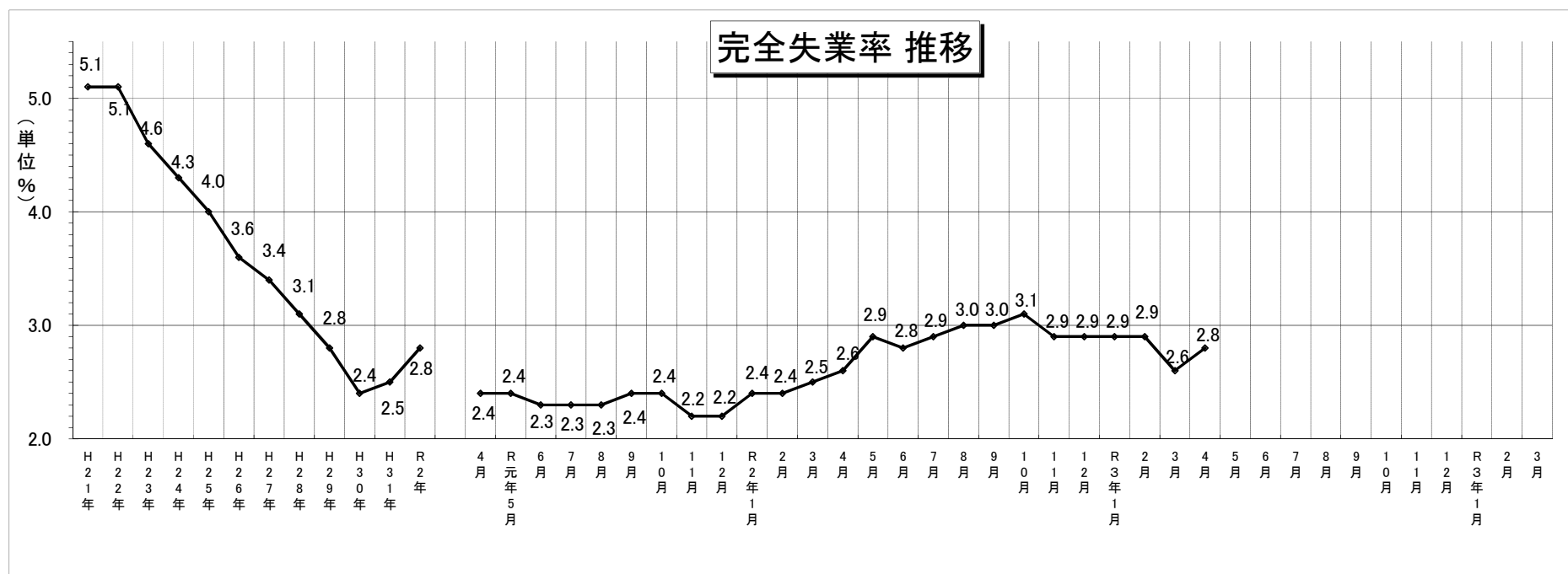

*「完全失業率」出典(総務省「労働力調査」)

1. 完全失業率(全国)の推移

(単位 %)

| | | | | | | | | | | | | |
|-------|------|-------|------|------|------|------|------|------|------|-------|------|-----|
| <年平均> | H21年 | H22年 | H23年 | H24年 | H25年 | H26年 | H27年 | H28年 | H29年 | H30年 | H31年 | R2年 |
| 全 国 | 5.1 | 5.1 | 4.6 | 4.3 | 4.0 | 3.6 | 3.4 | 3.1 | 2.8 | 2.4 | 2.5 | 2.8 |
| H31年度 | 4月 | R元年5月 | 6月 | 7月 | 8月 | 9月 | 10月 | 11月 | 12月 | R2年1月 | 2月 | 3月 |
| 全 国 | 2.4 | 2.4 | 2.3 | 2.3 | 2.3 | 2.4 | 2.4 | 2.2 | 2.2 | 2.4 | 2.4 | 2.5 |
| R2年度 | 4月 | 5月 | 6月 | 7月 | 8月 | 9月 | 10月 | 11月 | 12月 | R3年1月 | 2月 | 3月 |
| 全 国 | 2.6 | 2.9 | 2.8 | 2.9 | 3.0 | 3.0 | 3.1 | 2.9 | 2.9 | 2.9 | 2.9 | 2.6 |
| R3年度 | 4月 | 5月 | 6月 | 7月 | 8月 | 9月 | 10月 | 11月 | 12月 | R3年1月 | 2月 | 3月 |
| 全 国 | 2.8 | | | | | | | | | | | |

2. 有効求人倍率の推移

月別の完全失業率並びに全国及び神奈川の求人倍率は季節調整値(令和2年12月以前の数値は新季節指数により改定済。)

| | | | | | | | | | | | | |
|--------|-------|-------|-------|-------|-------|-------|-------|-------|-------|-------|-------|------|
| <年度平均> | H21年度 | H22年度 | H23年度 | H24年度 | H25年度 | H26年度 | H27年度 | H28年度 | H29年度 | H30年度 | H31年度 | R2年度 |
| 全 国 | 0.45 | 0.56 | 0.68 | 0.82 | 0.97 | 1.11 | 1.23 | 1.39 | 1.54 | 1.62 | 1.39 | 1.10 |
| 神奈川 | 0.39 | 0.43 | 0.50 | 0.59 | 0.72 | 0.86 | 0.96 | 1.06 | 1.18 | 1.20 | 1.08 | 0.80 |
| 平塚 | 0.31 | 0.47 | 0.56 | 0.57 | 0.46 | 0.64 | 0.72 | 0.82 | 0.94 | 0.97 | 1.03 | 0.68 |

<月別>

| | | | | | | | | | | | | |
|-------|------|-------|------|------|------|------|------|------|------|-------|------|------|
| H31年度 | 4月 | R元年5月 | 6月 | 7月 | 8月 | 9月 | 10月 | 11月 | 12月 | R2年1月 | 2月 | 3月 |
| 全 国 | 1.63 | 1.62 | 1.61 | 1.59 | 1.59 | 1.58 | 1.58 | 1.57 | 1.57 | 1.49 | 1.45 | 1.40 |
| 神奈川 | 1.20 | 1.19 | 1.19 | 1.18 | 1.18 | 1.17 | 1.16 | 1.17 | 1.18 | 1.08 | 1.04 | 1.03 |
| 平塚 | 0.94 | 0.86 | 0.94 | 0.95 | 1.03 | 1.04 | 1.04 | 1.09 | 1.04 | 0.97 | 1.05 | 1.03 |

| | | | | | | | | | | | | |
|------|------|------|------|------|------|------|------|------|------|-------|------|------|
| R2年度 | 4月 | 5月 | 6月 | 7月 | 8月 | 9月 | 10月 | 11月 | 12月 | R3年1月 | 2月 | 3月 |
| 全 国 | 1.30 | 1.18 | 1.12 | 1.09 | 1.05 | 1.04 | 1.04 | 1.05 | 1.05 | 1.10 | 1.09 | 1.10 |
| 神奈川 | 1.02 | 0.95 | 0.86 | 0.82 | 0.78 | 0.77 | 0.76 | 0.75 | 0.75 | 0.75 | 0.75 | 0.74 |
| 平塚 | 0.85 | 0.66 | 0.61 | 0.61 | 0.63 | 0.60 | 0.67 | 0.67 | 0.73 | 0.75 | 0.72 | 0.69 |

| | | | | | | | | | | | | |
|------|------|----|----|----|----|----|-----|-----|-----|-------|----|----|
| R3年度 | 4月 | 5月 | 6月 | 7月 | 8月 | 9月 | 10月 | 11月 | 12月 | R3年1月 | 2月 | 3月 |
| 全 国 | 1.09 | | | | | | | | | | | |
| 神奈川 | 0.76 | | | | | | | | | | | |
| 平塚 | 0.62 | | | | | | | | | | | |

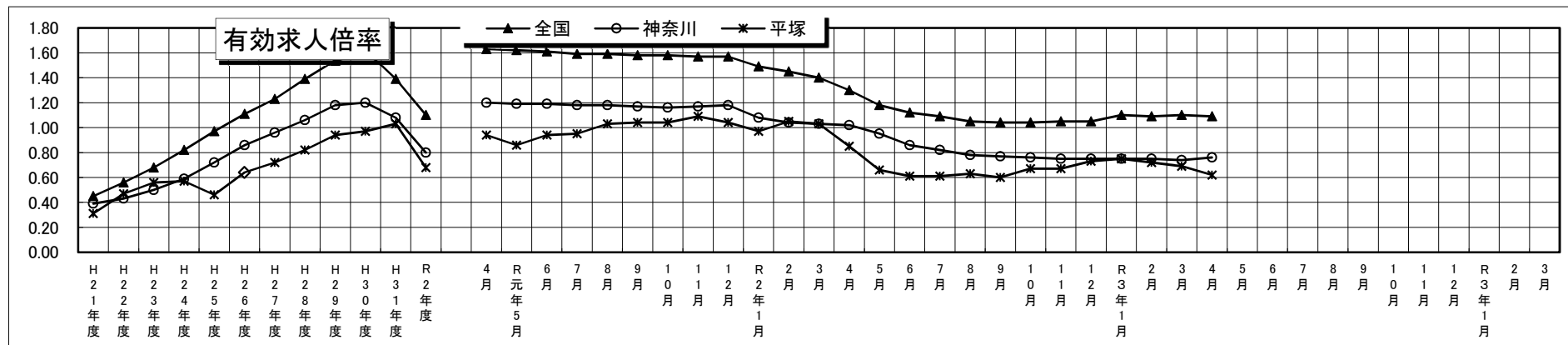

3. 求人・求職の推移(平塚所)

(1) 年度平均の推移

(人)

| | H21年度 | H22年度 | H23年度 | H24年度 | H25年度 | H26年度 | H27年度 | H28年度 | H29年度 | H30年度 | H31年度 | R2年度 |
|--------|-------|-------|-------|-------|-------|-------|-------|-------|-------|-------|-------|-------|
| 有効求人数 | 2,441 | 3,343 | 3,896 | 3,808 | 2,854 | 3,524 | 3,778 | 4,173 | 4,511 | 4,591 | 4,604 | 3,513 |
| 有効求職者数 | 7,990 | 7,093 | 6,948 | 6,699 | 6,191 | 5,536 | 5,264 | 5,066 | 4,811 | 4,718 | 4,616 | 5,160 |
| 有効求人倍率 | 0.31 | 0.47 | 0.56 | 0.57 | 0.46 | 0.64 | 0.72 | 0.82 | 0.94 | 0.97 | 0.99 | 0.68 |

(2) 月別の推移

(人)

| H31年度 | 4月 | R元年5月 | 6月 | 7月 | 8月 | 9月 | 10月 | 11月 | 12月 | R2年1月 | 2月 | 3月 |
|--------|-------|-------|-------|-------|-------|-------|-------|-------|-------|-------|-------|-------|
| 有効求人数 | 4,523 | 4,219 | 4,527 | 4,621 | 4,785 | 4,785 | 4,781 | 4,851 | 4,360 | 4,205 | 4,728 | 4,859 |
| 有効求職者数 | 4,796 | 4,933 | 4,830 | 4,852 | 4,632 | 4,616 | 4,577 | 4,446 | 4,195 | 4,332 | 4,483 | 4,696 |
| 有効求人倍率 | 0.94 | 0.86 | 0.94 | 0.95 | 1.03 | 1.04 | 1.04 | 1.09 | 1.04 | 0.97 | 1.05 | 1.03 |

(人)

| R2年度 | 4月 | 5月 | 6月 | 7月 | 8月 | 9月 | 10月 | 11月 | 12月 | R3年1月 | 2月 | 3月 |
|--------|-------|-------|-------|-------|-------|-------|-------|-------|-------|-------|-------|-------|
| 有効求人数 | 4,023 | 3,094 | 2,941 | 3,113 | 3,322 | 3,275 | 3,746 | 3,637 | 3,708 | 3,796 | 3,671 | 3,834 |
| 有効求職者数 | 4,746 | 4,698 | 4,861 | 5,114 | 5,311 | 5,439 | 5,559 | 5,469 | 5,057 | 5,042 | 5,071 | 5,548 |
| 有効求人倍率 | 0.85 | 0.66 | 0.61 | 0.61 | 0.63 | 0.60 | 0.67 | 0.67 | 0.73 | 0.75 | 0.72 | 0.69 |

(人)

| R3年度 | 4月 | 5月 | 6月 | 7月 | 8月 | 9月 | 10月 | 11月 | 12月 | R3年1月 | 2月 | 3月 |
|--------|-------|----|----|----|----|----|-----|-----|-----|-------|----|----|
| 有効求人数 | 3,594 | | | | | | | | | | | |
| 有効求職者数 | 5,812 | | | | | | | | | | | |
| 有効求人倍率 | 0.62 | | | | | | | | | | | |

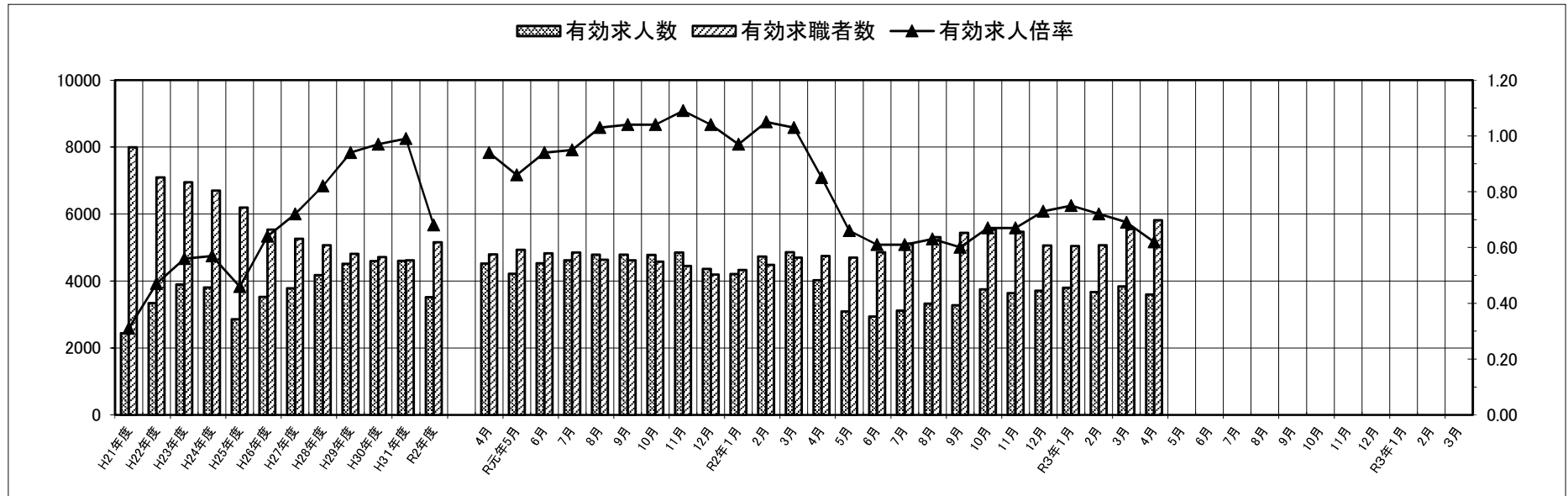

4. 雇用保険受給者数(基本手当基本分)の推移

(1) 年度の推移

受給者実人員平均(人)

| | H21年度 | H22年度 | H23年度 | H24年度 | H25年度 | H26年度 | H27年度 | H28年度 | H29年度 | H30年度 | H31年度 | R2年度 |
|-----|--------|--------|--------|--------|--------|--------|--------|--------|--------|--------|--------|--------|
| 神奈川 | 53,769 | 42,088 | 37,379 | 35,771 | 33,347 | 28,956 | 26,976 | 24,888 | 23,708 | 23,268 | 24,832 | 30,922 |
| 平塚 | 2,829 | 1,906 | 1,684 | 1,684 | 1,535 | 1,360 | 1,248 | 1,129 | 1,021 | 1,027 | 1,124 | 1,444 |

(2) 月別の推移

受給者実人員(人)

| H31年度 | 4月 | R元年5月 | 6月 | 7月 | 8月 | 9月 | 10月 | 11月 | 12月 | R2年1月 | 2月 | 3月 |
|-------|--------|--------|--------|--------|--------|--------|--------|--------|--------|--------|--------|--------|
| 神奈川 | 21,777 | 24,185 | 24,451 | 25,796 | 26,543 | 26,115 | 25,980 | 25,023 | 25,577 | 25,130 | 23,562 | 23,850 |
| 平塚 | 980 | 1,021 | 1,043 | 1,137 | 1,161 | 1,149 | 1,141 | 1,177 | 1,222 | 1,220 | 1,106 | 1,126 |

| R2年度 | 4月 | 5月 | 6月 | 7月 | 8月 | 9月 | 10月 | 11月 | 12月 | R3年1月 | 2月 | 3月 |
|------|--------|--------|--------|--------|--------|--------|--------|--------|--------|--------|--------|--------|
| 神奈川 | 22,671 | 24,936 | 30,728 | 34,281 | 35,610 | 36,067 | 35,137 | 31,614 | 31,828 | 29,720 | 29,111 | 29,366 |
| 平塚 | 1,078 | 1,143 | 1,535 | 1,633 | 1,703 | 1,660 | 1,585 | 1,412 | 1,507 | 1,330 | 1,373 | 1,369 |

| R3年度 | 4月 | 5月 | 6月 | 7月 | 8月 | 9月 | 10月 | 11月 | 12月 | R3年1月 | 2月 | 3月 |
|------|--------|----|----|----|----|----|-----|-----|-----|-------|----|----|
| 神奈川 | 29,247 | | | | | | | | | | | |
| 平塚 | 1,321 | | | | | | | | | | | |

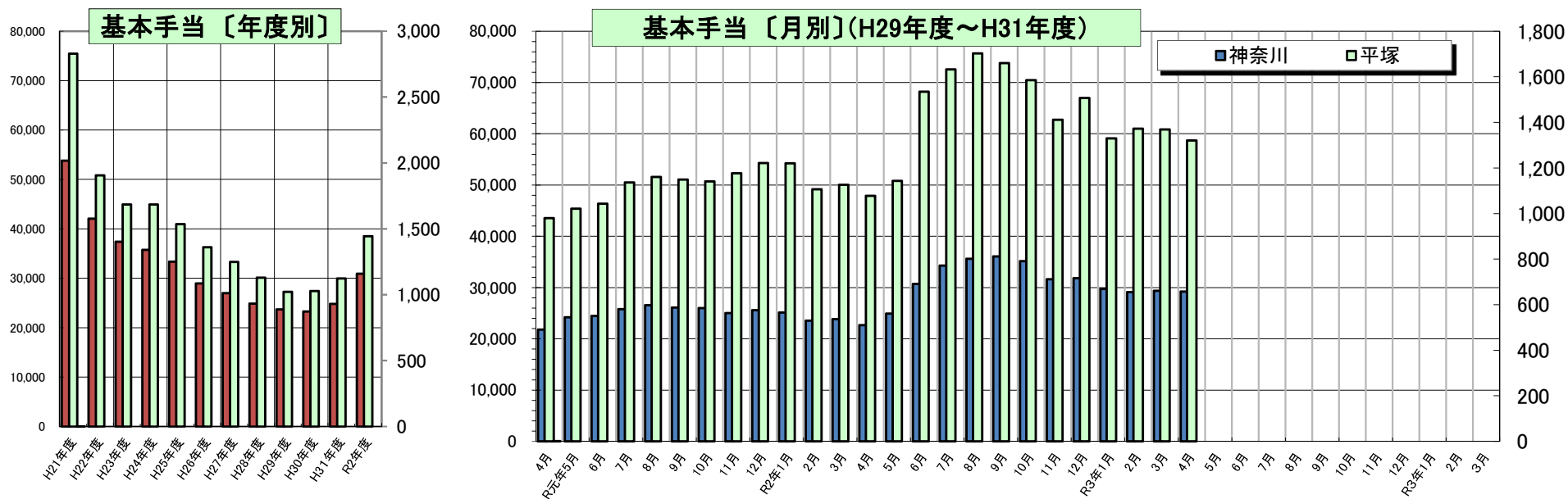

5. 雇用保険被保険者数の推移[全被保険者]

(1) 年度別推移

(人)

| | H21年度 | H22年度 | H23年度 | H24年度 | H25年度 | H26年度 | H27年度 | H28年度 | H29年度 | H30年度 | H31年度 | R2年度 |
|-----------|--------|--------|--------|--------|--------|--------|--------|--------|--------|--------|--------|--------|
| 雇用保険被保険者数 | 89,046 | 90,300 | 91,127 | 91,168 | 91,169 | 91,663 | 91,763 | 93,417 | 96,228 | 98,260 | 98,761 | 98,449 |
| 資格取得数 | 14,071 | 15,099 | 14,665 | 14,241 | 13,851 | 14,188 | 16,098 | 16,103 | 16,475 | 16,312 | 15,452 | 13,874 |
| 資格喪失数 | 13,642 | 14,466 | 14,153 | 14,651 | 13,503 | 13,527 | 15,566 | 14,284 | 14,190 | 14,817 | 14,298 | 13,660 |

(2) 月別推移

(人)

| H31年度 | 4月 | R元年5月 | 6月 | 7月 | 8月 | 9月 | 10月 | 11月 | 12月 | R2年1月 | 2月 | 3月 |
|-----------|--------|--------|--------|--------|--------|--------|--------|--------|--------|--------|--------|--------|
| 雇用保険被保険者数 | 98,206 | 99,358 | 99,734 | 98,921 | 98,524 | 98,552 | 98,705 | 98,670 | 98,786 | 98,552 | 98,620 | 98,498 |
| 資格取得数 | 2,445 | 2,319 | 1,521 | 1,155 | 967 | 971 | 1,284 | 1,043 | 902 | 931 | 933 | 981 |
| 資格喪失数 | 2,649 | 1,447 | 1,084 | 1,077 | 1,036 | 997 | 1,212 | 872 | 779 | 1,167 | 858 | 1,120 |

(人)

| R2年度 | 4月 | 5月 | 6月 | 7月 | 8月 | 9月 | 10月 | 11月 | 12月 | R3年1月 | 2月 | 3月 |
|-----------|--------|--------|--------|--------|--------|--------|--------|--------|--------|--------|--------|--------|
| 雇用保険被保険者数 | 97,468 | 97,812 | 98,543 | 98,973 | 99,069 | 98,995 | 98,653 | 98,460 | 98,538 | 98,278 | 98,239 | 98,359 |
| 資格取得数 | 1,567 | 2,110 | 1,667 | 1,272 | 950 | 827 | 954 | 804 | 797 | 856 | 911 | 1,159 |
| 資格喪失数 | 2,496 | 1,525 | 996 | 953 | 877 | 902 | 1,295 | 919 | 714 | 1,090 | 846 | 1,047 |

(人)

| R3年度 | 4月 | 5月 | 6月 | 7月 | 8月 | 9月 | 10月 | 11月 | 12月 | R3年1月 | 2月 | 3月 |
|-----------|--------|----|----|----|----|----|-----|-----|-----|-------|----|----|
| 雇用保険被保険者数 | 97,636 | | | | | | | | | | | |
| 資格取得数 | 1,919 | | | | | | | | | | | |
| 資格喪失数 | 2,530 | | | | | | | | | | | |

<年度別推移>

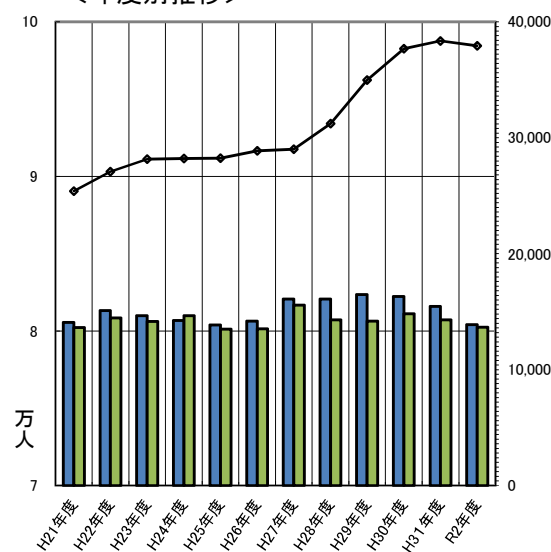

<月別推移>

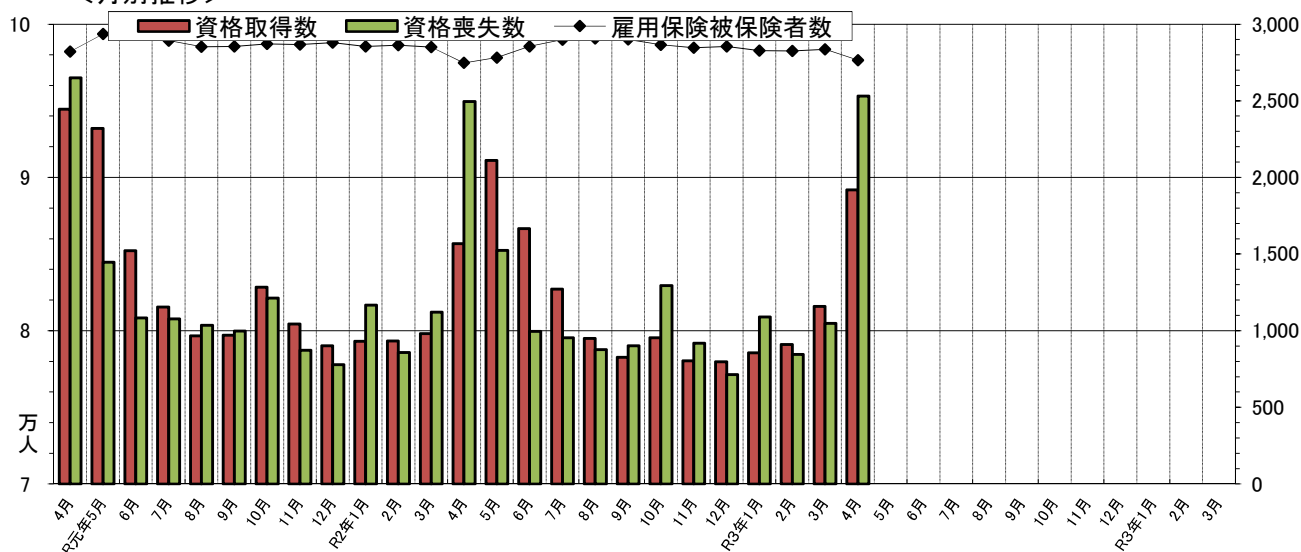

6. 主要産業別雇用保険被保険者数・喪失者数並びに離職率の推移

(1) 被保険者数

| R2年度 | 4月 | 5月 | 6月 | 7月 | 8月 | 9月 | 10月 | 11月 | 12月 | R3年1月 | 2月 | 3月 |
|-----------------------|--------|--------|--------|--------|--------|--------|--------|--------|--------|--------|--------|--------|
| 建設業(D) | 5,383 | 5,390 | 5,429 | 5,453 | 5,491 | 5,501 | 5,523 | 5,512 | 5,529 | 5,539 | 5,579 | 5,588 |
| 製造業(E) | 27,692 | 27,974 | 28,132 | 28,132 | 28,125 | 28,044 | 27,961 | 27,810 | 27,770 | 27,620 | 27,563 | 27,559 |
| 情報通信・運輸業(G, H) | 8,808 | 8,893 | 8,951 | 9,012 | 9,004 | 9,003 | 8,974 | 8,966 | 8,965 | 8,929 | 8,809 | 8,784 |
| 卸売・小売業、飲食店・宿泊業(L, M) | 15,623 | 15,131 | 15,434 | 15,578 | 15,613 | 15,571 | 15,450 | 15,412 | 15,450 | 15,395 | 15,340 | 15,363 |
| 金融・保険・不動産(J, K) | 4,226 | 4,289 | 4,308 | 4,324 | 4,355 | 4,359 | 4,315 | 4,280 | 4,309 | 4,315 | 4,315 | 4,328 |
| サービス業(N, O, Q, R) | 16,021 | 16,097 | 16,200 | 16,248 | 16,271 | 16,269 | 16,237 | 16,241 | 16,240 | 16,226 | 16,293 | 16,371 |
| 医療・福祉(P) | 15,080 | 15,377 | 15,461 | 15,584 | 15,600 | 15,626 | 15,638 | 15,669 | 15,682 | 15,645 | 15,676 | 15,656 |
| 公務(S) | 1,726 | 1,743 | 1,715 | 1,738 | 1,704 | 1,715 | 1,657 | 1,662 | 1,682 | 1,700 | 1,748 | 1,785 |
| その他(A, B, C, F, L, T) | 2,909 | 2,918 | 2,913 | 2,904 | 2,906 | 2,907 | 2,898 | 2,908 | 2,911 | 2,909 | 2,916 | 2,925 |
| 計 | 97,468 | 97,812 | 98,543 | 98,973 | 99,069 | 98,995 | 98,653 | 98,460 | 98,538 | 98,278 | 98,239 | 98,359 |

| R3年度 | 4月 | 5月 | 6月 | 7月 | 8月 | 9月 | 10月 | 11月 | 12月 | R3年1月 | 2月 | 3月 |
|-----------------------|--------|----|----|----|----|----|-----|-----|-----|-------|----|----|
| 建設業(D) | 5,610 | | | | | | | | | | | |
| 製造業(E) | 27,530 | | | | | | | | | | | |
| 情報通信・運輸業(G, H) | 8,709 | | | | | | | | | | | |
| 卸売・小売業、飲食店・宿泊業(L, M) | 15,246 | | | | | | | | | | | |
| 金融・保険・不動産(J, K) | 4,376 | | | | | | | | | | | |
| サービス業(N, O, Q, R) | 16,175 | | | | | | | | | | | |
| 医療・福祉(P) | 15,422 | | | | | | | | | | | |
| 公務(S) | 1,631 | | | | | | | | | | | |
| その他(A, B, C, F, L, T) | 2,937 | | | | | | | | | | | |
| 計 | 97,636 | | | | | | | | | | | |

(2) 喪失者数

| R2年度 | 4月 | 5月 | 6月 | 7月 | 8月 | 9月 | 10月 | 11月 | 12月 | R2年1月 | 2月 | 3月 |
|-----------------------|-------------|-------------|-----------|-----------|-----------|-----------|-------------|-----------|-----------|-------------|-----------|-------------|
| 建設業(D) | 83 1.49% | 87 1.62% | 71 1.32% | 73 1.34% | 77 1.41% | 81 1.48% | 75 1.36% | 89 1.61% | 56 1.02% | 68 1.23% | 56 1.01% | 99 1.77% |
| 製造業(E) | 244 0.89% | 169 0.61% | 117 0.42% | 171 0.61% | 127 0.45% | 184 0.65% | 220 0.78% | 257 0.92% | 120 0.43% | 243 0.88% | 156 0.56% | 173 0.63% |
| 情報通信・運輸業(G, H) | 194 2.21% | 89 1.01% | 78 0.88% | 92 1.03% | 97 1.08% | 87 0.97% | 115 1.28% | 85 0.95% | 70 0.78% | 112 1.25% | 79 0.88% | 86 0.98% |
| 卸売・小売業、飲食店・宿泊業(L, M) | 270 1.76% | 396 2.53% | 174 1.15% | 127 0.82% | 136 0.87% | 150 0.96% | 283 1.82% | 161 1.04% | 124 0.80% | 148 0.96% | 154 1.00% | 165 1.08% |
| 金融・保険・不動産(J, K) | 98 2.26% | 44 1.04% | 47 1.10% | 33 0.77% | 35 0.81% | 36 0.83% | 51 1.17% | 23 0.53% | 17 0.40% | 37 0.86% | 21 0.49% | 35 0.81% |
| サービス業(N, O, Q, R) | 709 4.33% | 339 2.12% | 219 1.36% | 246 1.52% | 179 1.10% | 185 1.14% | 253 1.56% | 164 1.01% | 196 1.21% | 235 1.45% | 202 1.24% | 258 1.58% |
| 医療・福祉(P) | 625 3.99% | 280 1.86% | 175 1.14% | 153 0.99% | 144 0.92% | 130 0.83% | 160 1.02% | 108 0.69% | 106 0.68% | 209 1.33% | 130 0.83% | 182 1.16% |
| 公務(S) | 221 12.38% | 91 5.27% | 86 4.93% | 16 0.93% | 66 3.80% | 21 1.23% | 110 6.41% | 19 1.15% | 5 0.30% | 14 0.83% | 23 1.35% | 25 1.43% |
| その他(A, B, C, F, L, T) | 52 1.78% | 30 1.03% | 29 0.99% | 42 1.44% | 16 0.55% | 28 0.96% | 28 0.96% | 13 0.45% | 20 0.69% | 24 0.82% | 25 0.86% | 24 0.82% |
| 産業計 | 2,496 2.54% | 1,525 1.56% | 996 1.02% | 953 0.97% | 877 0.89% | 902 0.91% | 1,295 1.31% | 919 0.93% | 714 0.73% | 1,090 1.11% | 846 0.86% | 1,047 1.07% |

| R3年度 | 4月 | 5月 | 6月 | 7月 | 8月 | 9月 | 10月 | 11月 | 12月 | R4年1月 | 2月 | 3月 |
|-----------------------|-------------|----|----|----|----|----|-----|-----|-----|-------|----|----|
| 建設業(D) | 105 1.88% | | | | | | | | | | | |
| 製造業(E) | 296 1.07% | | | | | | | | | | | |
| 情報通信・運輸業(G, H) | 131 1.49% | | | | | | | | | | | |
| 卸売・小売業、飲食店・宿泊業(L, M) | 283 1.84% | | | | | | | | | | | |
| 金融・保険・不動産(J, K) | 68 1.57% | | | | | | | | | | | |
| サービス業(N, O, Q, R) | 687 4.20% | | | | | | | | | | | |
| 医療・福祉(P) | 685 4.38% | | | | | | | | | | | |
| 公務(S) | 211 11.82% | | | | | | | | | | | |
| その他(A, B, C, F, L, T) | 64 2.19% | | | | | | | | | | | |
| 産業計 | 2,530 2.57% | | | | | | | | | | | |

* 離職率=当月の喪失者数/前月末被保険者数

*「その他」は、農業等(大分類 A, B, C, F, L, T)

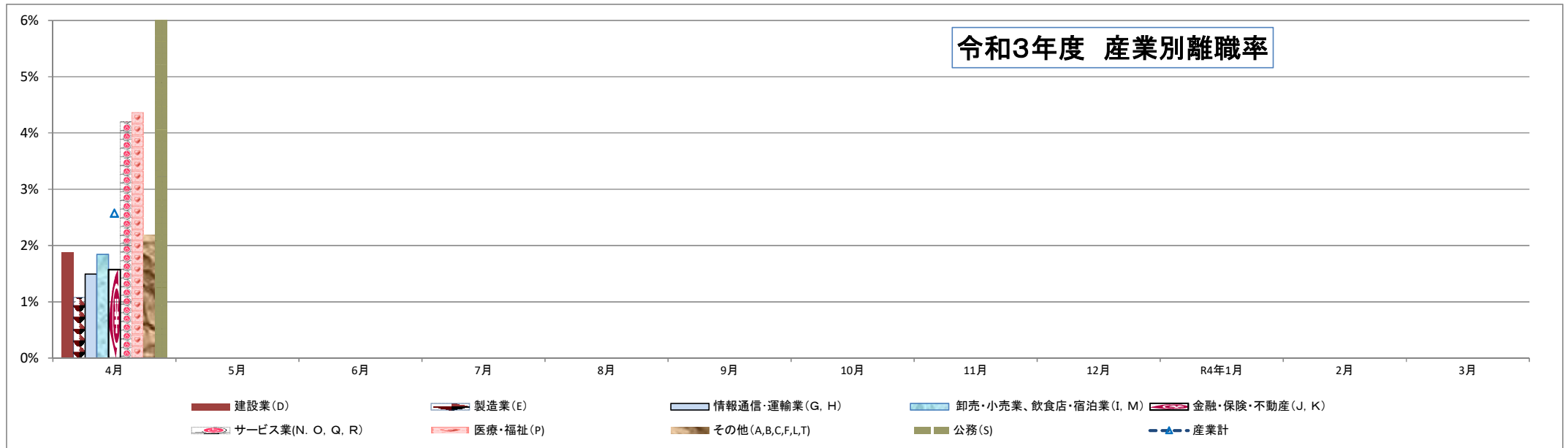
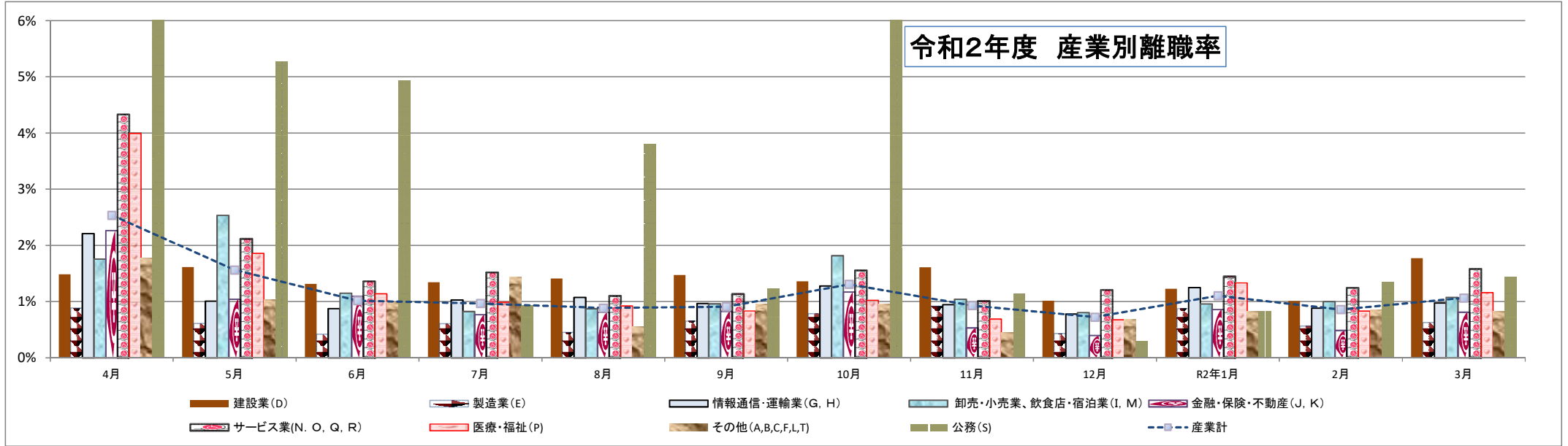

7. 製造業における主要産業別雇用保険被保険者数及び喪失者数の推移

(1) 被保険者数

| R2年度 | 4月 | 5月 | 6月 | 7月 | 8月 | 9月 | 10月 | 11月 | 12月 | R3年1月 | 2月 | 3月 |
|--------------|--------|--------|--------|--------|--------|--------|--------|--------|--------|--------|--------|--------|
| 食品・飲料・たばこ・肥料 | 2,154 | 2,206 | 2,207 | 2,205 | 2,205 | 2,211 | 2,217 | 2,217 | 2,212 | 2,209 | 2,197 | 2,197 |
| 化学工業 | 3,966 | 4,045 | 4,063 | 4,062 | 4,084 | 4,080 | 4,063 | 4,064 | 4,065 | 4,045 | 4,048 | 4,033 |
| ゴム製品 | 2,027 | 2,028 | 2,028 | 2,050 | 2,066 | 2,061 | 2,060 | 2,052 | 2,051 | 2,039 | 2,030 | 2,056 |
| 非鉄金属 | 1,799 | 1,819 | 1,836 | 1,836 | 1,837 | 1,831 | 1,824 | 1,829 | 1,824 | 1,821 | 1,814 | 1,824 |
| 金属製品 | 2,890 | 2,913 | 2,925 | 2,938 | 2,923 | 2,936 | 2,927 | 2,911 | 2,899 | 2,896 | 2,898 | 2,896 |
| はん用機械器具 | 655 | 660 | 658 | 665 | 665 | 666 | 661 | 660 | 657 | 615 | 615 | 617 |
| 生産用機械器具 | 2,117 | 2,129 | 2,169 | 2,199 | 2,199 | 2,200 | 2,186 | 2,186 | 2,183 | 2,175 | 2,179 | 2,177 |
| 電気機械器具 | 2,711 | 2,741 | 2,777 | 2,762 | 2,745 | 2,731 | 2,724 | 2,712 | 2,713 | 2,689 | 2,687 | 2,680 |
| 輸送用機械器具製造 | 5,467 | 5,539 | 5,561 | 5,517 | 5,504 | 5,442 | 5,420 | 5,319 | 5,316 | 5,298 | 5,286 | 5,274 |
| 製造業(上記以外) | 3,906 | 3,894 | 3,908 | 3,898 | 3,897 | 3,886 | 3,879 | 3,860 | 3,850 | 3,833 | 3,809 | 3,805 |
| 計 | 27,692 | 27,974 | 28,132 | 28,132 | 28,125 | 28,044 | 27,961 | 27,810 | 27,770 | 27,620 | 27,563 | 27,559 |

| R3年度 | 4月 | 5月 | 6月 | 7月 | 8月 | 9月 | 10月 | 11月 | 12月 | R4年1月 | 2月 | 3月 |
|--------------|--------|----|----|----|----|----|-----|-----|-----|-------|----|----|
| 食品・飲料・たばこ・肥料 | 2,202 | | | | | | | | | | | |
| 化学工業 | 4,023 | | | | | | | | | | | |
| ゴム製品 | 2,044 | | | | | | | | | | | |
| 非鉄金属 | 1,817 | | | | | | | | | | | |
| 金属製品 | 2,894 | | | | | | | | | | | |
| はん用機械器具 | 611 | | | | | | | | | | | |
| 生産用機械器具 | 2,180 | | | | | | | | | | | |
| 電気機械器具 | 2,696 | | | | | | | | | | | |
| 輸送用機械器具製造 | 5,242 | | | | | | | | | | | |
| 製造業(上記以外) | 3,821 | | | | | | | | | | | |
| 計 | 27,530 | 0 | 0 | 0 | 0 | 0 | 0 | 0 | 0 | 0 | 0 | 0 |

(2) 喪失者

| R2年度 | 4月 | 5月 | 6月 | 7月 | 8月 | 9月 | 10月 | 11月 | 12月 | R3年1月 | 2月 | 3月 |
|--------------|-----|-----|-----|-----|-----|-----|-----|-----|-----|-------|-----|-----|
| 食品・飲料・たばこ・肥料 | 22 | 19 | 14 | 17 | 11 | 30 | 28 | 21 | 20 | 14 | 23 | 21 |
| 化学工業 | 27 | 12 | 3 | 15 | 14 | 13 | 24 | 14 | 7 | 32 | 7 | 26 |
| ゴム製品 | 9 | 1 | 1 | 18 | 5 | 5 | 7 | 12 | 1 | 32 | 7 | 4 |
| 非鉄金属 | 7 | 9 | 5 | 3 | 3 | 6 | 8 | 3 | 6 | 7 | 5 | 7 |
| 金属製品 | 18 | 19 | 8 | 20 | 14 | 14 | 22 | 16 | 17 | 14 | 13 | 15 |
| はん用機械器具 | 8 | 3 | 4 | 3 | 2 | 1 | 7 | 3 | 3 | 42 | 3 | 2 |
| 生産用機械器具 | 13 | 11 | 8 | 7 | 7 | 4 | 9 | 7 | 7 | 11 | 5 | 6 |
| 電気機械器具 | 37 | 27 | 22 | 25 | 16 | 21 | 23 | 32 | 14 | 30 | 20 | 37 |
| 輸送用機械器具製造 | 66 | 37 | 34 | 41 | 31 | 63 | 58 | 118 | 21 | 33 | 25 | 25 |
| 製造業(上記以外) | 37 | 31 | 18 | 22 | 24 | 27 | 34 | 31 | 24 | 28 | 50 | 30 |
| 計 | 244 | 169 | 117 | 171 | 127 | 184 | 220 | 257 | 120 | 243 | 158 | 173 |

| R3年度 | 4月 | 5月 | 6月 | 7月 | 8月 | 9月 | 10月 | 11月 | 12月 | R4年1月 | 2月 | 3月 |
|--------------|-----|----|----|----|----|----|-----|-----|-----|-------|----|----|
| 食品・飲料・たばこ・肥料 | 43 | | | | | | | | | | | |
| 化学工業 | 28 | | | | | | | | | | | |
| ゴム製品 | 4 | | | | | | | | | | | |
| 非鉄金属 | 14 | | | | | | | | | | | |
| 金属製品 | 29 | | | | | | | | | | | |
| はん用機械器具 | 14 | | | | | | | | | | | |
| 生産用機械器具 | 23 | | | | | | | | | | | |
| 電気機械器具 | 41 | | | | | | | | | | | |
| 輸送用機械器具製造 | 64 | | | | | | | | | | | |
| 製造業(上記以外) | 36 | | | | | | | | | | | |
| 計 | 296 | 0 | 0 | 0 | 0 | 0 | 0 | 0 | 0 | 0 | 0 | 0 |

8. 雇用保険適用事業所数の推移

(1) 年度の推移

| | H21年度 | H22年度 | H23年度 | H24年度 | H25年度 | H26年度 | H27年度 | H28年度 | H29年度 | H30年度 | H31年度 | R2年度 |
|----------|-------|-------|-------|-------|-------|-------|-------|-------|-------|-------|-------|-------|
| 適用事業所数 | 4,649 | 4,688 | 4,746 | 4,776 | 4,815 | 4,887 | 5,018 | 5,144 | 5,266 | 5,312 | 5,361 | 5,476 |
| 新規適用事業所数 | 182 | 179 | 164 | 168 | 169 | 225 | 280 | 278 | 279 | 218 | 213 | 272 |
| 廃止事業所数 | 147 | 155 | 108 | 137 | 144 | 119 | 130 | 156 | 194 | 161 | 162 | 136 |

(2) 月別の推移

| H31年度 | 4月 | R元年5月 | 6月 | 7月 | 8月 | 9月 | 10月 | 11月 | 12月 | R2年1月 | 2月 | 3月 |
|----------|-------|-------|-------|-------|-------|-------|-------|-------|-------|-------|-------|-------|
| 適用事業所数 | 5,342 | 5,350 | 5,358 | 5,373 | 5,380 | 5,327 | 5,336 | 5,346 | 5,362 | 5,373 | 5,388 | 5,395 |
| 新規適用事業所数 | 31 | 17 | 16 | 27 | 13 | 13 | 14 | 14 | 20 | 18 | 17 | 13 |
| 廃止事業所数 | 19 | 11 | 10 | 10 | 10 | 67 | 6 | 6 | 5 | 7 | 3 | 8 |

| R2年度 | 4月 | 5月 | 6月 | 7月 | 8月 | 9月 | 10月 | 11月 | 12月 | R3年1月 | 2月 | 3月 |
|----------|-------|-------|-------|-------|-------|-------|-------|-------|-------|-------|-------|-------|
| 適用事業所数 | 5,414 | 5,430 | 5,446 | 5,468 | 5,479 | 5,454 | 5,473 | 5,482 | 5,494 | 5,507 | 5,522 | 5,537 |
| 新規適用事業所数 | 26 | 27 | 24 | 27 | 22 | 25 | 28 | 14 | 14 | 15 | 24 | 26 |
| 廃止事業所数 | 8 | 11 | 11 | 8 | 15 | 48 | 8 | 4 | 3 | 3 | 8 | 9 |

| R3年度 | 4月 | 5月 | 6月 | 7月 | 8月 | 9月 | 10月 | 11月 | 12月 | R3年1月 | 2月 | 3月 |
|----------|-------|----|----|----|----|----|-----|-----|-----|-------|----|----|
| 適用事業所数 | 5,555 | | | | | | | | | | | |
| 新規適用事業所数 | 28 | | | | | | | | | | | |
| 廃止事業所数 | 12 | | | | | | | | | | | |

<年度別推移>

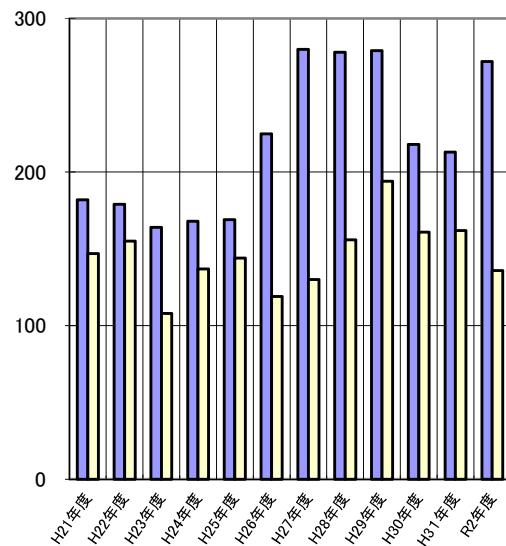

<月別推移>

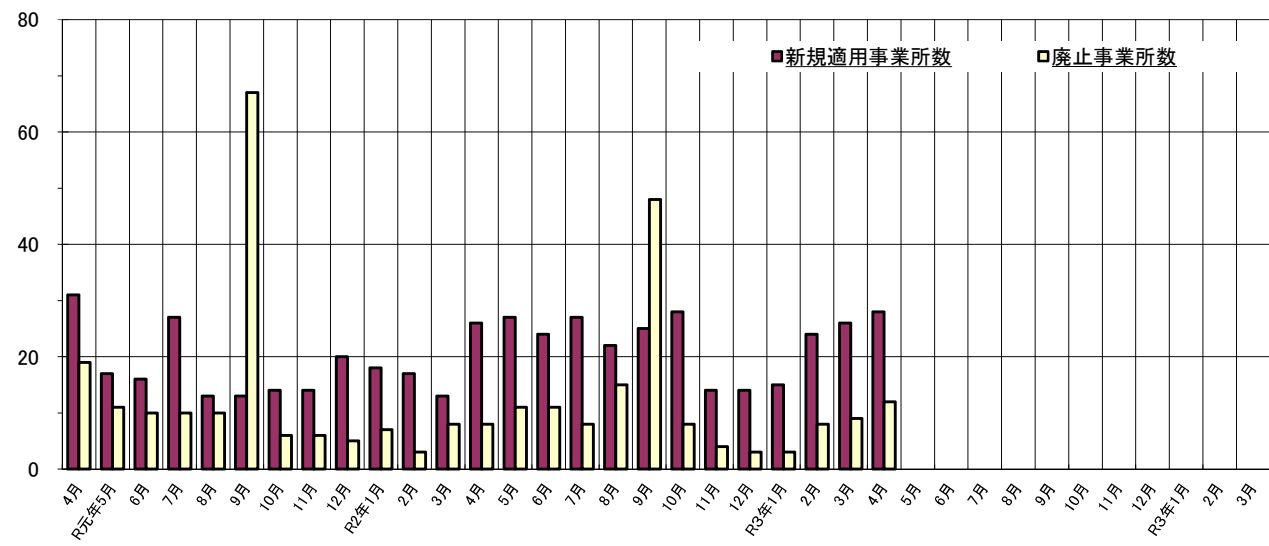

9. 主要産業別雇用適用事業所数の推移

(1) 年度の推移(年度末現在)

| | H21年度 | H22年度 | H23年度 | H24年度 | H25年度 | H26年度 | H27年度 | H28年度 | H29年度 | H30年度 | H31年度 | R2年度 |
|---------------------|-------|-------|-------|-------|-------|-------|-------|-------|-------|-------|-------|-------|
| 建設業(D) | 756 | 770 | 769 | 773 | 792 | 832 | 905 | 985 | 1,091 | 1,135 | 1,165 | 1,200 |
| 製造業(E) | 774 | 761 | 753 | 740 | 734 | 727 | 726 | 716 | 703 | 689 | 679 | 683 |
| 情報通信・運輸業(G・H) | 295 | 289 | 287 | 282 | 278 | 281 | 279 | 277 | 278 | 278 | 278 | 291 |
| 卸売・小売業、飲食店・宿泊業(I・M) | 1,032 | 1,035 | 1,044 | 1,051 | 1,050 | 1,052 | 1,066 | 1,066 | 1,068 | 1,071 | 1,062 | 1,088 |
| 金融・保険・不動産(J・K) | 209 | 214 | 218 | 217 | 217 | 216 | 220 | 228 | 235 | 234 | 244 | 251 |
| サービス業(N・O・P・Q・R含む) | 1,261 | 1,289 | 1,338 | 1,373 | 1,392 | 1,425 | 1,453 | 1,495 | 1,518 | 1,521 | 1,544 | 1,571 |
| その他 | 322 | 330 | 337 | 343 | 352 | 355 | 369 | 375 | 376 | 384 | 389 | 391 |
| 計 | 4,649 | 4,688 | 4,746 | 4,776 | 4,815 | 4,887 | 5,018 | 5,144 | 5,266 | 5,312 | 5,361 | 5,476 |

(2) 月別の推移

| H31年度 | 4月 | R元年5月 | 6月 | 7月 | 8月 | 9月 | 10月 | 11月 | 12月 | R2年1月 | 2月 | 3月 |
|---------------------|-------|-------|-------|-------|-------|-------|-------|-------|-------|-------|-------|-------|
| 建設業(D) | 1,153 | 1,154 | 1,157 | 1,166 | 1,171 | 1,159 | 1,162 | 1,166 | 1,170 | 1,173 | 1,174 | 1,175 |
| 製造業(E) | 680 | 681 | 683 | 681 | 680 | 674 | 675 | 677 | 679 | 680 | 680 | 681 |
| 情報通信・運輸業(G・H) | 280 | 277 | 277 | 278 | 277 | 276 | 277 | 277 | 277 | 277 | 280 | 280 |
| 卸売・小売業、飲食店・宿泊業(I・M) | 1,066 | 1,067 | 1,068 | 1,068 | 1,068 | 1,050 | 1,054 | 1,055 | 1,059 | 1,061 | 1,063 | 1,063 |
| 金融・保険・不動産(J・K) | 241 | 242 | 242 | 243 | 244 | 243 | 243 | 244 | 245 | 246 | 248 | 248 |
| サービス業(N・O・P・Q・R含む) | 1,536 | 1,541 | 1,544 | 1,547 | 1,549 | 1,536 | 1,535 | 1,536 | 1,541 | 1,544 | 1,551 | 1,572 |
| その他 | 386 | 388 | 387 | 390 | 391 | 389 | 390 | 391 | 391 | 392 | 392 | 376 |
| 計 | 5,342 | 5,350 | 5,358 | 5,373 | 5,380 | 5,327 | 5,336 | 5,346 | 5,362 | 5,373 | 5,388 | 5,395 |

| R2年度 | 4月 | 5月 | 6月 | 7月 | 8月 | 9月 | 10月 | 11月 | 12月 | R3年1月 | 2月 | 3月 |
|---------------------|-------|-------|-------|-------|-------|-------|-------|-------|-------|-------|-------|-------|
| 建設業(D) | 1,180 | 1,180 | 1,186 | 1,192 | 1,194 | 1,194 | 1,204 | 1,210 | 1,212 | 1,212 | 1,215 | 1,221 |
| 製造業(E) | 684 | 683 | 685 | 685 | 685 | 682 | 679 | 680 | 682 | 682 | 684 | 685 |
| 情報通信・運輸業(G・H) | 281 | 282 | 282 | 286 | 293 | 292 | 294 | 296 | 296 | 297 | 296 | 294 |
| 卸売・小売業、飲食店・宿泊業(I・M) | 1,070 | 1,077 | 1,078 | 1,085 | 1,090 | 1,083 | 1,088 | 1,091 | 1,093 | 1,096 | 1,101 | 1,109 |
| 金融・保険・不動産(J・K) | 248 | 248 | 250 | 251 | 252 | 251 | 250 | 251 | 251 | 252 | 254 | 254 |
| サービス業(N・O・P・Q・R含む) | 1,557 | 1,562 | 1,567 | 1,573 | 1,571 | 1,565 | 1,571 | 1,567 | 1,573 | 1,580 | 1,585 | 1,584 |
| その他 | 394 | 398 | 398 | 396 | 394 | 387 | 387 | 387 | 387 | 388 | 387 | 390 |
| 計 | 5,414 | 5,430 | 5,446 | 5,468 | 5,479 | 5,454 | 5,473 | 5,482 | 5,494 | 5,507 | 5,522 | 5,537 |

| R3年度 | 4月 | 5月 | 6月 | 7月 | 8月 | 9月 | 10月 | 11月 | 12月 | R4年1月 | 2月 | 3月 |
|---------------------|-------|----|----|----|----|----|-----|-----|-----|-------|----|----|
| 建設業(D) | 1,228 | | | | | | | | | | | |
| 製造業(E) | 686 | | | | | | | | | | | |
| 情報通信・運輸業(G・H) | 296 | | | | | | | | | | | |
| 卸売・小売業、飲食店・宿泊業(I・M) | 1,110 | | | | | | | | | | | |
| 金融・保険・不動産(J・K) | 256 | | | | | | | | | | | |
| サービス業(N・O・P・Q・R含む) | 1,587 | | | | | | | | | | | |
| その他 | 392 | | | | | | | | | | | |
| 計 | 5,555 | 0 | 0 | 0 | 0 | 0 | 0 | 0 | 0 | 0 | 0 | 0 |

10. <雇用保険資格喪失数>うち事業主都合離職者割合

(1) 年度の推移

(人)

| | H21年度 | H22年度 | H23年度 | H24年度 | H25年度 | H26年度 | H27年度 | H28年度 | H29年度 | H30年度 | H31年度 | R2年度 |
|----------|--------|--------|--------|--------|--------|--------|--------|--------|--------|--------|--------|--------|
| 資格喪失数 | 13,642 | 14,466 | 14,153 | 14,651 | 13,503 | 13,527 | 15,566 | 14,284 | 14,190 | 14,817 | 14,298 | 13,658 |
| 事業主都合離職数 | 2,074 | 1,619 | 1,406 | 1,596 | 1,186 | 979 | 942 | 1,007 | 732 | 859 | 778 | 1,020 |
| 割合 | 15% | 11% | 10% | 11% | 9% | 7% | 6% | 7% | 5% | 6% | 5% | 7% |

(2) 月別の推移

(人)

| H31年度 | | 4月 | R元年5月 | 6月 | 7月 | 8月 | 9月 | 10月 | 11月 | 12月 | R2年1月 | 2月 | 3月 |
|-------------|--|-------|-------|-------|-------|-------|-----|-------|-----|-----|-------|-----|-------|
| 資格喪失数(A) | | 2,649 | 1,447 | 1,084 | 1,077 | 1,036 | 997 | 1,212 | 872 | 779 | 1,167 | 858 | 1,120 |
| 事業主都合離職数(B) | | 155 | 62 | 39 | 53 | 60 | 70 | 68 | 38 | 41 | 64 | 46 | 82 |
| 割合(B/A) | | 6% | 4% | 4% | 5% | 6% | 7% | 6% | 4% | 5% | 5% | 5% | 7% |

| R2年度 | | 4月 | 5月 | 6月 | 7月 | 8月 | 9月 | 10月 | 11月 | 12月 | R3年1月 | 2月 | 3月 |
|-------------|--|-------|-------|-----|-----|-----|-----|-------|-----|-----|-------|-----|-------|
| 資格喪失数(A) | | 2,494 | 1,525 | 996 | 953 | 877 | 902 | 1,295 | 919 | 714 | 1,090 | 846 | 1,047 |
| 事業主都合離職数(B) | | 119 | 87 | 67 | 84 | 47 | 64 | 94 | 138 | 65 | 116 | 53 | 86 |
| 割合(B/A) | | 5% | 6% | 7% | 9% | 5% | 7% | 7% | 15% | 9% | 11% | 6% | 8% |

| R3年度 | | 4月 | 5月 | 6月 | 7月 | 8月 | 9月 | 10月 | 11月 | 12月 | R4年1月 | 2月 | 3月 |
|-------------|--|-------|----|----|----|----|----|-----|-----|-----|-------|----|----|
| 資格喪失数(A) | | 2,530 | | | | | | | | | | | |
| 事業主都合離職数(B) | | 207 | | | | | | | | | | | |
| 割合(B/A) | | 8% | | | | | | | | | | | |

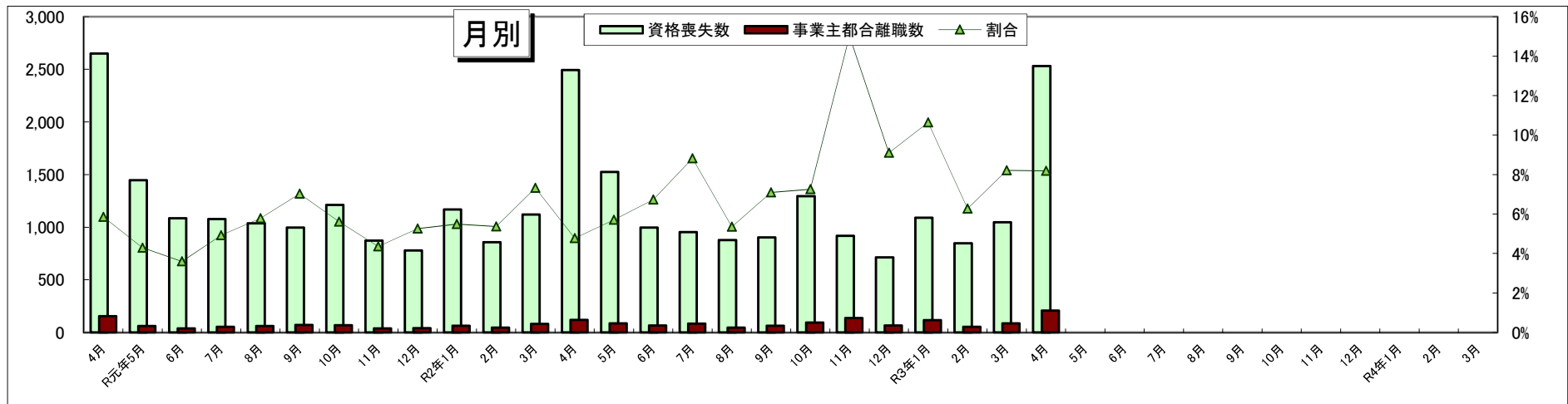
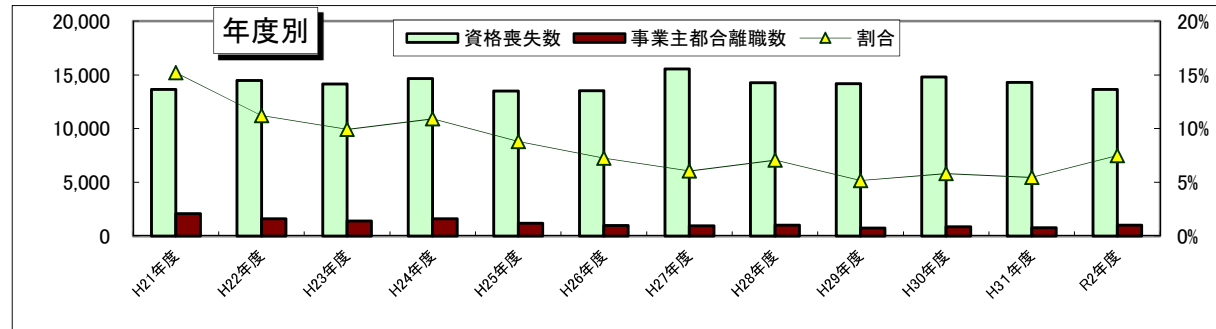

11. <新規求職者>離職理由等 (パートを除く 常用)

(1)年度別推移

| | H21年度 | H22年度 | H23年度 | H24年度 | H25年度 | H26年度 | H27年度 | H28年度 | H29年度 | H30年度 | H31年度 | R2年度 |
|-----------|--------|--------|--------|--------|--------|-------|-------|-------|-------|-------|-------|-------|
| 在職者 | 2,650 | 2,966 | 2,753 | 2,801 | 2,674 | 2,391 | 2,448 | 2,600 | 2,572 | 2,382 | 2,088 | 1,835 |
| 離職者 | 10,906 | 9,499 | 8,383 | 7,463 | 6,597 | 5,942 | 5,314 | 5,162 | 4,971 | 4,608 | 4,818 | 5,212 |
| 定年到達者 | 465 | 366 | 311 | 243 | 215 | 195 | 145 | 149 | 141 | 151 | 165 | 219 |
| 事業主都合離職者 | 4,691 | 3,183 | 2,833 | 2,673 | 2,124 | 1,866 | 1,642 | 1,610 | 1,364 | 1,248 | 1,263 | 1,654 |
| 自己都合離職者 | 5,447 | 5,552 | 4,766 | 4,273 | 4,098 | 3,748 | 3,405 | 3,275 | 3,286 | 3,077 | 3,267 | 3,215 |
| 不明 | 30 | 24 | 60 | 18 | 16 | 18 | 6 | 18 | 9 | 9 | 15 | 19 |
| 前職自営・その他 | 275 | 374 | 413 | 256 | 144 | 115 | 116 | 110 | 171 | 123 | 108 | 105 |
| 無業者 | 860 | 1,570 | 1,870 | 1,324 | 1,129 | 1,169 | 1,000 | 880 | 729 | 623 | 563 | 766 |
| 新規求職者数計 | 14,861 | 14,035 | 13,006 | 11,588 | 10,400 | 9,502 | 8,762 | 8,642 | 8,272 | 7,613 | 7,469 | 7,813 |
| 事業主都合/離職者 | 43% | 34% | 34% | 36% | 32% | 31% | 31% | 31% | 27% | 27% | 26% | 32% |

(2)月別推移

| H31年度 | 4月 | R元年5月 | 6月 | 7月 | 8月 | 9月 | 10月 | 11月 | 12月 | R2年1月 | 2月 | 3月 |
|-----------|-----|-------|-----|-----|-----|-----|-----|-----|-----|-------|-----|-----|
| 在職者 | 185 | 177 | 178 | 203 | 182 | 160 | 162 | 130 | 140 | 184 | 188 | 199 |
| 離職者 | 594 | 442 | 374 | 427 | 359 | 385 | 397 | 344 | 304 | 400 | 379 | 413 |
| 定年到達者 | 26 | 10 | 12 | 12 | 16 | 8 | 15 | 12 | 10 | 18 | 13 | 13 |
| 事業主都合離職者 | 179 | 120 | 93 | 122 | 90 | 102 | 104 | 77 | 76 | 105 | 98 | 97 |
| 自己都合離職者 | 378 | 301 | 260 | 279 | 245 | 271 | 268 | 239 | 212 | 266 | 256 | 292 |
| 不明 | 3 | 0 | 1 | 3 | 1 | 0 | 1 | 2 | 0 | 1 | 3 | 0 |
| 前職自営・その他 | 8 | 11 | 8 | 11 | 7 | 4 | 9 | 14 | 6 | 10 | 9 | 11 |
| 無業者 | 42 | 54 | 40 | 59 | 25 | 50 | 39 | 26 | 27 | 69 | 64 | 68 |
| 新規求職者数計 | 821 | 673 | 592 | 689 | 566 | 595 | 598 | 500 | 471 | 653 | 631 | 680 |
| 事業主都合/離職者 | 30% | 27% | 25% | 29% | 25% | 26% | 26% | 22% | 25% | 26% | 26% | 23% |

| R2年度 | 4月 | 5月 | 6月 | 7月 | 8月 | 9月 | 10月 | 11月 | 12月 | R3年1月 | 2月 | 3月 |
|-----------|-----|-----|-----|-----|-----|-----|-----|-----|-----|-------|-----|-----|
| 在職者 | 127 | 103 | 153 | 145 | 169 | 157 | 159 | 139 | 133 | 184 | 179 | 187 |
| 離職者 | 575 | 451 | 489 | 484 | 377 | 402 | 465 | 391 | 298 | 437 | 398 | 445 |
| 定年到達者 | 30 | 19 | 19 | 17 | 13 | 16 | 25 | 11 | 11 | 21 | 16 | 21 |
| 事業主都合離職者 | 189 | 142 | 144 | 171 | 134 | 124 | 136 | 139 | 108 | 130 | 119 | 118 |
| 自己都合離職者 | 344 | 278 | 314 | 285 | 223 | 256 | 297 | 226 | 174 | 278 | 251 | 289 |
| 不明 | 2 | 3 | 2 | 1 | 3 | 0 | 2 | 3 | 0 | 1 | 1 | 1 |
| 前職自営・その他 | 10 | 9 | 10 | 10 | 4 | 6 | 5 | 12 | 5 | 7 | 11 | 16 |
| 無業者 | 54 | 51 | 70 | 48 | 60 | 69 | 86 | 60 | 44 | 59 | 75 | 90 |
| 新規求職者数計 | 756 | 605 | 712 | 677 | 606 | 628 | 710 | 590 | 475 | 680 | 652 | 722 |
| 事業主都合/離職者 | 33% | 31% | 29% | 35% | 36% | 31% | 29% | 36% | 36% | 30% | 30% | 27% |

| R3年度 | 4月 | 5月 | 6月 | 7月 | 8月 | 9月 | 10月 | 11月 | 12月 | R4年1月 | 2月 | 3月 |
|-----------|-----|----|----|----|----|----|-----|-----|-----|-------|----|----|
| 在職者 | 145 | | | | | | | | | | | |
| 離職者 | 544 | | | | | | | | | | | |
| 定年到達者 | 37 | | | | | | | | | | | |
| 事業主都合離職者 | 184 | | | | | | | | | | | |
| 自己都合離職者 | 315 | | | | | | | | | | | |
| 不明 | 3 | | | | | | | | | | | |
| 前職自営・その他 | 5 | | | | | | | | | | | |
| 無業者 | 72 | | | | | | | | | | | |
| 新規求職者数計 | 761 | | | | | | | | | | | |
| 事業主都合/離職者 | 34% | | | | | | | | | | | |

G-1.就業状態別(新規求職者合計)

(1) 年度別推移

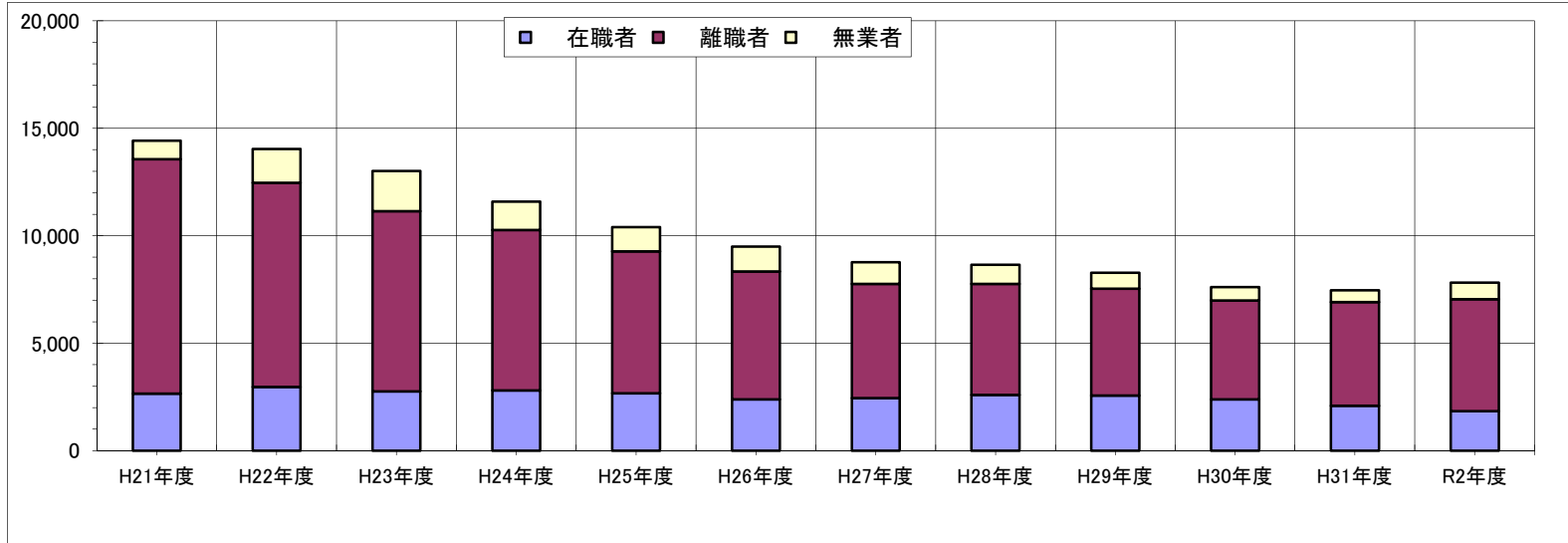

(2) 月別推移

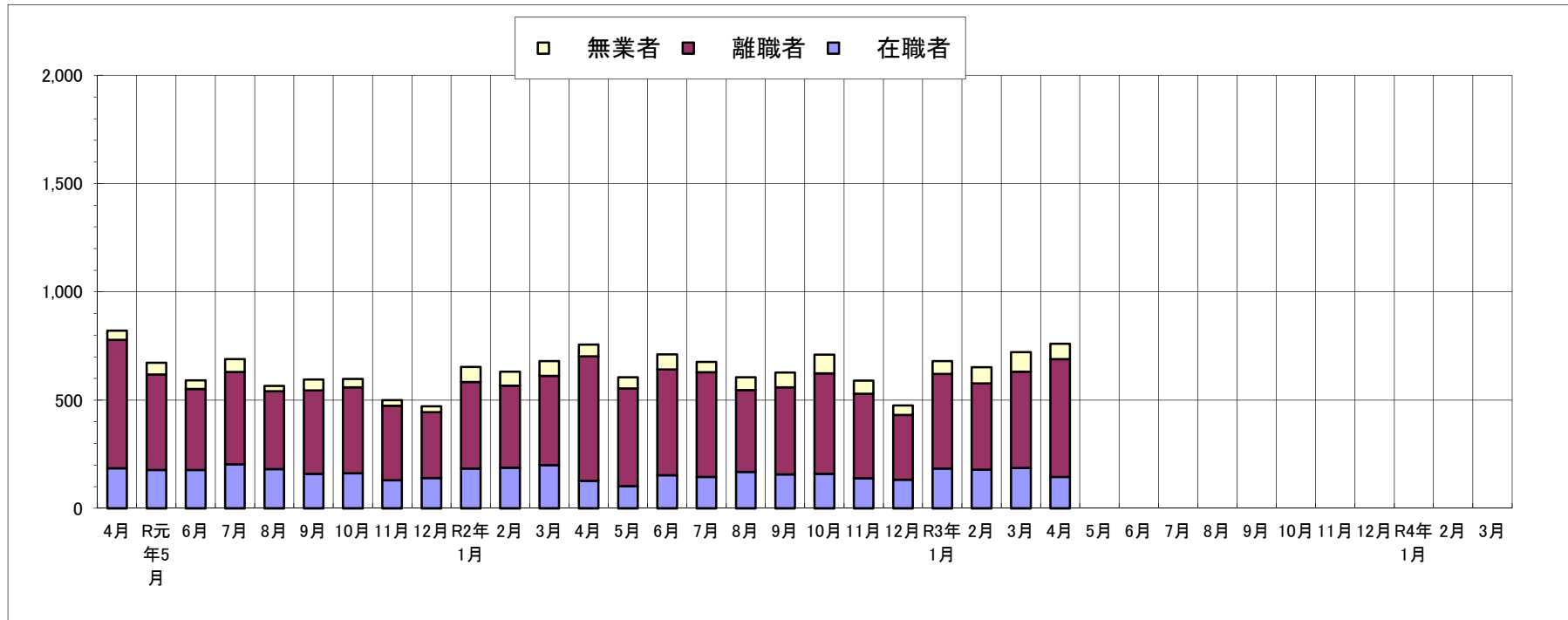

G-2.離職理由別(新規求職者のうち離職者のみ)

(1)年度別推移

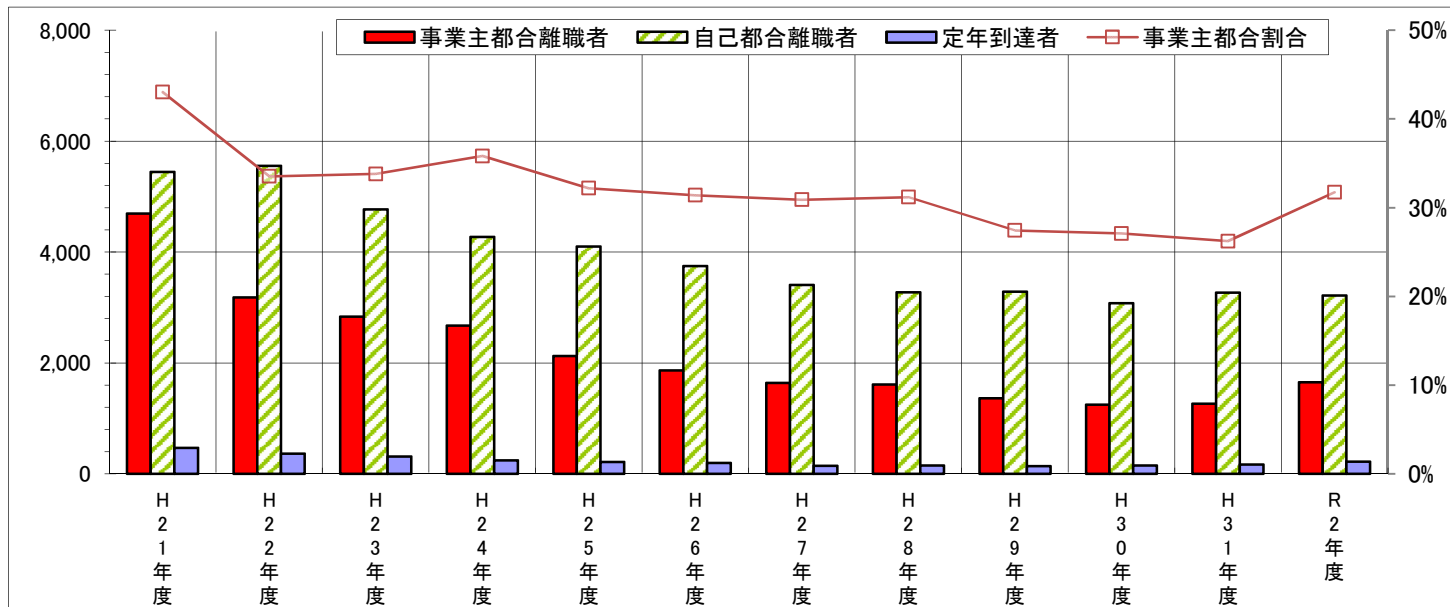

(2)月別推移

