

平成28年7月分

業務月報

いぶすき



ハローワークいぶすき
指宿公共職業安定所

〒891-0404
鹿児島県指宿市東方9489-11
TEL 0993-22-4135
FAX 0993-22-2437

(人)

月別求人・求職状況

(倍)

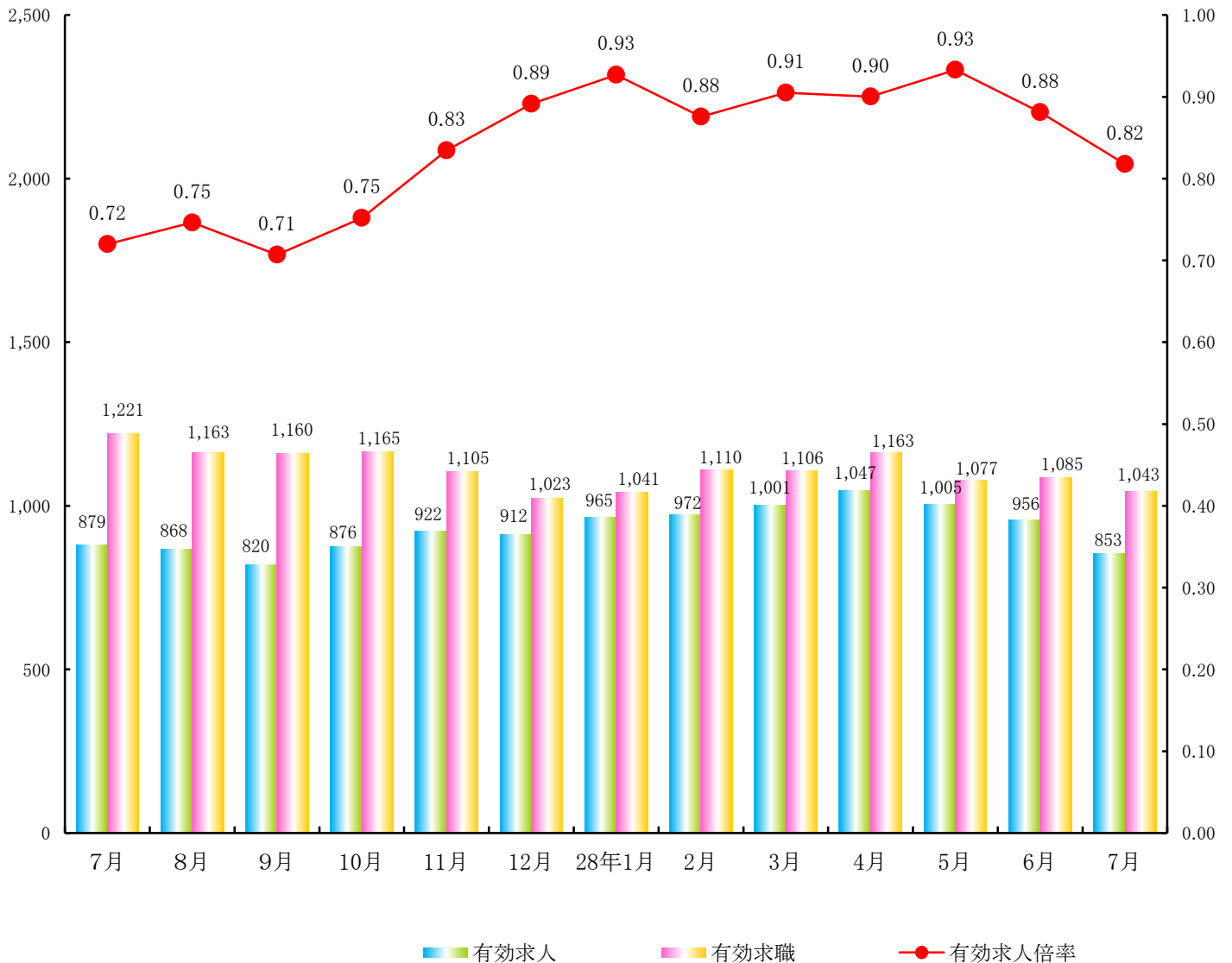

*職業紹介業務状況【学卒を除きパートタイムを含む】

平成28年7月分

| | | 当 月 | | | 前 月 | | 前 年 同 月 | |
|------------------|------------------|-------|------|------|-------|--------|---------|--------|
| | | 計 | 男 | 女 | 計 | 増減率 | 計 | 増減率 |
| 求 | 新規求職申込件数 A | 207 | 94 | 113 | 222 | ▲ 6.8 | 248 | ▲ 16.5 |
| | 中高年齢者 B | 105 | 48 | 57 | 97 | 8.2 | 104 | 1.0 |
| | 雇用保険受給者 | 53 | 18 | 35 | 59 | ▲ 10.2 | 51 | 3.9 |
| 職 | 月間有効求職者数 C | 1,043 | 500 | 541 | 1,085 | ▲ 3.9 | 1,221 | ▲ 14.6 |
| | 中高年齢者 D | 579 | 313 | 264 | 591 | ▲ 2.0 | 643 | ▲ 10.0 |
| | 雇用保険受給者 | 374 | 148 | 226 | 364 | 2.7 | 397 | ▲ 5.8 |
| 求 人 | 新規求人数 E | 316 | ※ | ※ | 328 | ▲ 3.7 | 307 | 2.9 |
| | 月間有効求人数 F | 853 | ※ | ※ | 956 | ▲ 10.8 | 879 | ▲ 3.0 |
| 紹 介 | 紹介件数 G | 217 | 111 | 106 | 249 | ▲ 12.9 | 350 | ▲ 38.0 |
| | 中高年齢者 | 92 | 46 | 46 | 75 | 22.7 | 139 | ▲ 33.8 |
| | 雇用保険受給者 | 39 | 14 | 25 | 44 | ▲ 11.4 | 62 | ▲ 37.1 |
| 就 職 | 就職件数 H | 97 | 46 | 51 | 129 | ▲ 24.8 | 147 | ▲ 34.0 |
| | 中高年 I | 44 | 23 | 21 | 44 | 0.0 | 63 | ▲ 30.2 |
| | 雇用保険受給者 | 19 | 10 | 9 | 29 | ▲ 34.5 | 28 | ▲ 32.1 |
| | 県外 | 4 | 2 | 2 | 3 | 33.3 | 8 | ▲ 50.0 |
| 充足数 J | | 73 | ※ | ※ | 117 | ▲ 37.6 | 129 | ▲ 43.4 |
| 主 要 比 率 | 新規求人倍率 E/A (倍) | 1.53 | ※ | ※ | 1.48 | 0.05 | 1.24 | 0.29 |
| | 有効求人倍率 F/C (倍) | 0.82 | ※ | ※ | 0.88 | ▲ 0.06 | 0.72 | 0.10 |
| | 就職率 H/A (%) | 46.9 | 48.9 | 45.1 | 58.1 | ▲ 11.2 | 59.3 | ▲ 12.4 |
| | 充足率 J/E (%) | 23.1 | ※ | ※ | 35.7 | ▲ 12.6 | 42.0 | ▲ 18.9 |
| | 新規求職中高年比 B/A (%) | 50.7 | 51.1 | 50.4 | 43.7 | 7.0 | 41.9 | 8.8 |
| | 中高年の就職率 I/B (%) | 41.9 | 47.9 | 36.8 | 45.4 | ▲ 3.5 | 60.6 | ▲ 18.7 |

*雇用保険適用業務状況

| | 合 計 | 男 | 女 | 前年同月 | 前年同月比 |
|----------|--------|-------|-------|--------|--------|
| 新規適用事業所数 | 1 | ※ | ※ | 2 | ▲ 50.0 |
| 廃止事業所数 | 1 | ※ | ※ | 1 | 0.0 |
| 月末事業所数 | 967 | ※ | ※ | 961 | 0.6 |
| 資格取得者数 | 118 | 53 | 65 | 154 | ▲ 23.4 |
| 資格喪失者数 | 119 | 49 | 70 | 141 | ▲ 15.6 |
| うち事業主都合 | 13 | ※ | ※ | 10 | 30.0 |
| 離職票交付枚数 | 85 | ※ | ※ | 90 | ▲ 5.6 |
| 高年齢 | 9 | ※ | ※ | 7 | 28.6 |
| 特例 | 0 | ※ | ※ | 0 | - |
| 月末被保険者数 | 10,476 | 4,778 | 5,698 | 10,471 | 0.0 |

*雇用保険失業給付支給状況

平成28年7月分

金額単位:千円

| | | | 合計 | 男 | 女 | 前年同月 | 前年同月比 |
|-----------|--------------|----------|--------|-------|--------|--------|--------|
| 一般求職者給付 | 基本手当 | 受給資格決定件数 | 66 | 24 | 42 | 61 | 8.2 |
| | | 初回受給者数 | 48 | 12 | 36 | 60 | ▲ 20.0 |
| | | 受給者実人数 | 204 | 77 | 127 | 260 | ▲ 21.5 |
| | | 支給金額 | 20,515 | 9,638 | 10,877 | 29,235 | ▲ 29.8 |
| | 技能修得手当及び寄宿手当 | 受給者実人員 | 31 | 14 | 17 | 13 | 138.5 |
| | | 支給金額 | 350 | 213 | 137 | 204 | 71.6 |
| | 傷病手当 | 受給者実人員 | 2 | 0 | 2 | 1 | 100.0 |
| | | 支給金額 | 162 | 0 | 162 | 68 | 138.2 |
| 高年齢求職者給付金 | | 受給資格決定件数 | 11 | 6 | 5 | 13 | ▲ 15.4 |
| | | 受給者数 | 12 | 7 | 5 | 13 | ▲ 7.7 |
| | | 支給金額 | 2,299 | 1,644 | 655 | 2,410 | ▲ 4.6 |
| 特例一時金 | | 受給資格決定件数 | 0 | 0 | 0 | 0 | - |
| | | 受給者数 | 2 | 0 | 2 | 3 | ▲ 33.3 |
| | | 支給金額 | 247 | 0 | 247 | 411 | ▲ 39.9 |
| 就職促進給付 | 常用就職支度手当 | 支給人員 | 0 | 0 | 0 | 0 | - |
| | | 支給金額 | 0 | 0 | 0 | 0 | - |
| | 再就職手当 | 支給人員 | 18 | 9 | 9 | 29 | ▲ 37.9 |
| | | 支給金額 | 5,630 | 3,528 | 2,102 | 8,506 | ▲ 33.8 |
| | 就業手当 | 支給人員 | 2 | 2 | 0 | 1 | 100.0 |
| | | 支給金額 | 59 | 59 | 0 | 29 | 103.4 |
| | 就業促進定着手当 | 支給人員 | 4 | 1 | 3 | 4 | 0.0 |
| | | 支給金額 | 332 | 30 | 302 | 632 | ▲ 47.5 |
| 日雇給付 | | 受給者実人員 | 1 | 0 | 1 | 2 | ▲ 50.0 |
| | | 支給金額 | 53 | 0 | 53 | 66 | ▲ 19.7 |

(金額単位:千円)

| | | | 合計 | 男 | 女 | 前年同月 | 前年同月比 |
|-----------|---------|----------|-------|-----|-------|-------|---------|
| 高年齢雇用継続給付 | | 受給要件確認件数 | 1 | 1 | 1 | 3 | ▲ 66.7 |
| | | 受給者数 | 33 | 20 | 13 | 29 | 13.8 |
| | | 支給金額 | 1,207 | 820 | 387 | 929 | 29.9 |
| 育児休業給付 | 基本給付金 | 受給要件確認件数 | 4 | 0 | 4 | 4 | 0.0 |
| | | 受給者数 | 26 | 0 | 26 | 30 | ▲ 13.3 |
| | | 支給金額 | 5,581 | 0 | 5,581 | 7,017 | ▲ 20.5 |
| | 職場復帰給付金 | 受給者数 | 0 | 0 | 0 | 0 | - |
| | | 支給金額 | 0 | 0 | 0 | 0 | - |
| 介護休業給付 | | 受給者数 | 0 | 0 | 0 | 1 | ▲ 100.0 |
| | | 支給金額 | 0 | 0 | 0 | 262 | ▲ 100.0 |

*教育訓練給付

(金額単位:千円)

| | | | 合計 | 男 | 女 | 前年同月 | 前年同月比 |
|--------|--|------|-----|----|----|------|--------|
| 教育訓練給付 | | 受給者数 | 3 | 2 | 1 | 3 | 0.0 |
| | | 支給金額 | 100 | 84 | 16 | 120 | ▲ 16.7 |

雇 用 保 険 関 係 指 標

指宿公共職業安定所

【 No.1】

※ 適用事業所数及び被保険者数の年度分は、3月末現在を計上。受給者実人員の年度分は月平均を計上。

| 項目 年月 | 適用事業所数 | | 被 保 険 者 数 | | | | 資 格 取 得 者 数 | | | 資 格 喪 失 者 数 | | | 受給資格決定件数 | | 受給者実人員 | | | | | | | | | | |
|----------|--------|-----|-----------|--------|-----------|-------|-------------|------|-----------|-------------|-------|-------|-----------|-------|--------|------|------|------|------|------|------|------|------|-----|-----|
| | | | 全 数 | | うち 短時間 | うち女 | 全 数 | | うち 短時間 | うち女 | 全 数 | | うち 短時間 | うち女 | 全 数 | | うち女 | | | | | | | | |
| | 前年比 | 前年比 | 前年比 | 前年比 | | | 前年比 | 前年比 | | | 前年比 | 前年比 | | | 前年比 | 前年比 | | 前年比 | 前年比 | | | | | | |
| | | | | | 前年比 | 前年比 | | | 前年比 | 前年比 | | | 前年比 | 前年比 | | | 前年比 | | | 前年比 | | | | | |
| 23年度 | 915 | 1.0 | 9,816 | 1.2 | - | 5,286 | 1,977 | 2.0 | - | 1,156 | 1,800 | 6.4 | - | 1,007 | 911 | 1.4 | 515 | 293 | ▲ | 12.8 | 152 | | | | |
| 24年度 | 927 | 1.3 | 10,054 | 2.4 | - | 5,438 | 2,031 | 2.7 | - | 1,196 | 1,745 | ▲ | 3.1 | - | 1,007 | 901 | ▲ | 1.1 | 539 | 275 | ▲ | 6.1 | 139 | | |
| 25年度 | 944 | 1.8 | 10,239 | 1.8 | - | 5,527 | 1,854 | ▲ | 8.7 | - | 1,038 | 1,816 | 4.1 | - | 1,085 | 844 | ▲ | 6.3 | 483 | 253 | ▲ | 8.0 | 143 | | |
| 26年度 | 955 | 1.2 | 10,255 | 0.2 | - | 5,549 | 1,912 | 3.1 | - | 1,154 | 1,887 | 3.9 | - | 1,069 | 823 | ▲ | 2.5 | 510 | 239 | ▲ | 5.5 | 133 | | | |
| 27年度 | 959 | 0.4 | 10,441 | 1.8 | - | 5,679 | 2,075 | 8.5 | - | 1,207 | 1,806 | ▲ | 4.3 | - | 1,068 | 807 | ▲ | 1.9 | 482 | 226 | ▲ | 5.6 | 135 | | |
| 26年4月 | 951 | 1.3 | 10,154 | ▲ | 0.3 | - | 5,438 | 305 | ▲ | 17.8 | - | 190 | 323 | ▲ | 3.6 | - | 200 | 123 | ▲ | 9.6 | 73 | 219 | ▲ | 8.0 | 110 |
| 5月 | 956 | 2.0 | 10,197 | ▲ | 0.8 | - | 5,484 | 209 | ▲ | 13.6 | - | 147 | 160 | 15.9 | - | 99 | 70 | ▲ | 10.3 | 48 | 237 | ▲ | 10.9 | 127 | |
| 6月 | 952 | 1.4 | 10,240 | ▲ | 0 | - | 5,532 | 209 | 99.0 | - | 139 | 165 | 9.3 | - | 91 | 60 | ▲ | 4.8 | 34 | 222 | ▲ | 15.6 | 115 | | |
| 7月 | 954 | 1.5 | 10,333 | 0.9 | - | 5,596 | 163 | 38.1 | - | 93 | 115 | 0 | - | 63 | 60 | 11.1 | 33 | 238 | ▲ | 16.5 | 137 | | | | |
| 8月 | 956 | 1.3 | 10,320 | 0.5 | - | 5,580 | 117 | ▲ | 23.0 | - | 56 | 128 | 0 | - | 72 | 59 | 28.3 | 37 | 240 | ▲ | 14.9 | 139 | | | |
| 9月 | 951 | 0.5 | 10,253 | ▲ | 0.2 | - | 5,552 | 116 | ▲ | 29.7 | - | 62 | 170 | 12.6 | - | 84 | 78 | 2.6 | 49 | 257 | ▲ | 9.8 | 143 | | |
| 10月 | 949 | 0.2 | 10,255 | ▲ | 0.1 | - | 5,559 | 145 | 9.8 | - | 76 | 146 | 4.3 | - | 71 | 67 | ▲ | 16.3 | 39 | 249 | ▲ | 7.8 | 144 | | |
| 11月 | 955 | 1.0 | 10,281 | ▲ | 0.0 | - | 5,579 | 139 | 4.5 | - | 79 | 113 | ▲ | 0.9 | - | 59 | 61 | 15.1 | 37 | 223 | ▲ | 5.9 | 131 | | |
| 12月 | 957 | 1.1 | 10,328 | 0.9 | - | 5,606 | 149 | 65.6 | - | 83 | 102 | ▲ | 25.5 | - | 55 | 46 | ▲ | 14.8 | 28 | 219 | ▲ | 2.2 | 131 | | |
| 27年1月 | 957 | 1.1 | 10,237 | 0.3 | - | 5,549 | 68 | ▲ | 39.8 | - | 40 | 158 | 12.9 | - | 97 | 83 | ▲ | 8.8 | 56 | 232 | 0 | 150 | | | |
| 2月 | 959 | 1.1 | 10,234 | 0.3 | - | 5,558 | 136 | 19.3 | - | 83 | 139 | 15.8 | - | 74 | 58 | 5.5 | 42 | 217 | ▲ | 1.8 | 142 | | | | |
| 3月 | 961 | 1.1 | 10,222 | 0.5 | - | 5,560 | 156 | 31.1 | - | 106 | 168 | 14.3 | - | 104 | 58 | 0 | 34 | 209 | ▲ | 7.9 | 131 | | | | |
| 27年4月 | 962 | 1.2 | 10,213 | 0.6 | - | 5,534 | 284 | ▲ | 6.9 | - | 167 | 294 | ▲ | 9.0 | - | 193 | 117 | ▲ | 4.9 | 63 | 226 | 3.2 | 134 | | |
| 5月 | 964 | 0.8 | 10,421 | 2.2 | - | 5,682 | 387 | 85.2 | - | 228 | 179 | 11.9 | - | 80 | 94 | 34.3 | 54 | 226 | ▲ | 4.6 | 130 | | | | |
| 6月 | 960 | 0.8 | 10,458 | 2.1 | - | 5,704 | 197 | ▲ | 5.7 | - | 123 | 153 | ▲ | 7.3 | - | 97 | 63 | 5.0 | 34 | 239 | ▲ | 7.7 | 135 | | |
| 7月 | 961 | 0.7 | 10,471 | 1.3 | - | 5,707 | 154 | ▲ | 5.5 | - | 86 | 141 | 22.6 | - | 83 | 61 | 1.7 | 38 | 260 | 9.2 | 155 | | | | |
| 8月 | 965 | 0.9 | 10,480 | 1.6 | - | 5,708 | 146 | 24.8 | - | 78 | 137 | 7.0 | - | 77 | 58 | ▲ | 1.7 | 39 | 255 | 6.3 | 153 | | | | |
| 9月 | 953 | 0.2 | 10,447 | 1.9 | - | 5,695 | 126 | 8.6 | - | 76 | 158 | ▲ | 7.1 | - | 89 | 76 | ▲ | 2.6 | 38 | 239 | ▲ | 7.0 | 143 | | |
| 10月 | 955 | 0.6 | 10,446 | 1.9 | - | 5,684 | 154 | 6.2 | - | 81 | 156 | 6.8 | - | 92 | 65 | ▲ | 3.0 | 38 | 246 | ▲ | 1.2 | 150 | | | |
| 11月 | 956 | 0.1 | 10,469 | 1.8 | - | 5,690 | 124 | ▲ | 10.8 | - | 68 | 101 | ▲ | 10.6 | - | 62 | 51 | ▲ | 16.4 | 29 | 238 | 6.7 | 143 | | |
| 12月 | 955 | ▲ | 0.2 | 10,462 | 1.3 | - | 5,680 | 81 | ▲ | 45.6 | - | 50 | 88 | ▲ | 13.7 | - | 60 | 43 | ▲ | 6.5 | 32 | 225 | 2.7 | 139 | |
| 28年1月 | 956 | ▲ | 0.1 | 10,488 | 2.5 | - | 5,680 | 142 | 108.8 | - | 74 | 115 | ▲ | 27.2 | - | 73 | 52 | ▲ | 37.3 | 38 | 203 | ▲ | 12.5 | 126 | |
| 2月 | 958 | ▲ | 0.1 | 10,476 | 2.4 | - | 5,688 | 116 | ▲ | 14.7 | - | 73 | 128 | ▲ | 7.9 | - | 65 | 60 | 3.4 | 29 | 178 | ▲ | 18.0 | 108 | |
| 3月 | 958 | ▲ | 0.3 | 10,459 | 2.3 | - | 5,693 | 164 | 5.1 | - | 103 | 156 | ▲ | 7.1 | - | 97 | 67 | 15.5 | 50 | 173 | ▲ | 17.2 | 100 | | |
| 4月 | 960 | ▲ | 0.2 | 10,431 | 2.1 | - | 5,672 | 296 | 4.2 | - | 189 | 328 | 11.6 | - | 217 | 102 | ▲ | 12.8 | 68 | 153 | ▲ | 32.3 | 97 | | |
| 5月 | 965 | 0.1 | 10,460 | 0.4 | - | 5,691 | 179 | ▲ | 53.7 | - | 116 | 149 | ▲ | 16.8 | - | 97 | 71 | ▲ | 24.5 | 45 | 172 | ▲ | 23.9 | 98 | |
| 6月 | 965 | 0.5 | 10,474 | 0.2 | - | 5,702 | 168 | ▲ | 14.7 | - | 110 | 151 | ▲ | 1.3 | - | 96 | 72 | 14.3 | 37 | 206 | ▲ | 13.8 | 126 | | |
| 7月 | 967 | 0.6 | 10,476 | 0.0 | - | 5,698 | 118 | ▲ | 23.4 | - | 65 | 119 | ▲ | 15.6 | - | 70 | 66 | 8.2 | 42 | 204 | ▲ | 21.5 | 127 | | |

雇 用 保 険 関 係 指 標

【 No.2 】

指宿公共職業安定所

| 項目 年月 | 適 | | | 用 | | | | | | | | 失 業 給 付 | | | | | |
|----------|----------------------|--------------------|----------------------|--------|-------|----------|----------|---------|-----|------|------------------------|---------------|-----|-----|-----|-----|-------------|
| | 新事 規業 適所 用数 | 廃事 業 所 止数 | 月事 末業 適所 用数 | 資格取得者数 | | 資格喪失者数 | | 離職票交付枚数 | | | 被月 保 険 者 末 | 一 般 求 職 者 給 付 | | | | | |
| | | | | うち女 | うち女 | うち 高齢 | うち 特例 | 基 本 手 当 | | 支給金額 | | | | | | | |
| | 受給資格決定 | 初回受給者 | 受給者 | | | | | 実人員 | | | | | | | | | |
| | | | 女 | 女 | | | | | | | | | | | | | |
| 23年度 | 44 | 28 | 915 | 1,977 | 1,156 | 1,800 | 1,007 | 1,300 | 51 | 25 | 9,816 | 911 | 515 | 724 | 414 | 293 | 377,144,982 |
| 24年度 | 45 | 37 | 927 | 2,031 | 1,196 | 1,745 | 1,007 | 1,294 | 58 | 31 | 10,054 | 901 | 539 | 701 | 405 | 275 | 347,232,634 |
| 25年度 | 35 | 20 | 944 | 1,854 | 1,038 | 1,816 | 1,085 | 1,349 | 105 | 18 | 10,239 | 844 | 483 | 676 | 406 | 245 | 325,102,367 |
| 26年度 | 41 | 31 | 955 | 1,912 | 1,154 | 1,887 | 1,069 | 1,425 | 90 | 19 | 10,255 | 823 | 510 | 630 | 384 | 230 | 302,780,836 |
| 27年度 | 36 | 37 | 959 | 2,075 | 1,207 | 1,806 | 1,068 | 1,332 | 88 | 19 | 10,441 | 807 | 482 | 606 | 373 | 226 | 296,118,334 |
| 26年 4月 | 3 | 3 | 951 | 305 | 190 | 323 | 200 | 238 | 20 | 5 | 10,154 | 123 | 73 | 59 | 27 | 219 | 23,735,664 |
| 5月 | 5 | 0 | 956 | 209 | 147 | 160 | 99 | 115 | 9 | 3 | 10,197 | 70 | 48 | 72 | 44 | 237 | 25,013,592 |
| 6月 | 1 | 5 | 952 | 209 | 139 | 165 | 91 | 96 | 10 | 3 | 10,240 | 60 | 34 | 38 | 22 | 222 | 25,391,615 |
| 7月 | 2 | 0 | 954 | 163 | 93 | 115 | 63 | 97 | 4 | 0 | 10,333 | 60 | 33 | 61 | 42 | 238 | 28,225,837 |
| 8月 | 3 | 1 | 956 | 117 | 56 | 128 | 72 | 108 | 3 | 0 | 10,320 | 59 | 37 | 52 | 30 | 240 | 24,760,880 |
| 9月 | 2 | 7 | 951 | 116 | 62 | 170 | 84 | 134 | 5 | 0 | 10,253 | 78 | 49 | 62 | 32 | 257 | 28,394,050 |
| 10月 | 0 | 2 | 949 | 145 | 76 | 146 | 71 | 120 | 6 | 7 | 10,255 | 67 | 39 | 51 | 31 | 249 | 28,881,775 |
| 11月 | 7 | 1 | 955 | 139 | 79 | 113 | 59 | 90 | 7 | 0 | 10,281 | 61 | 37 | 42 | 29 | 223 | 24,873,444 |
| 12月 | 4 | 2 | 957 | 149 | 83 | 102 | 55 | 69 | 1 | 0 | 10,328 | 46 | 28 | 45 | 30 | 219 | 24,169,166 |
| 27年 1月 | 2 | 2 | 957 | 68 | 40 | 158 | 97 | 126 | 11 | 0 | 10,237 | 83 | 56 | 66 | 49 | 232 | 26,118,510 |
| 2月 | 3 | 1 | 959 | 136 | 83 | 139 | 74 | 103 | 6 | 1 | 10,234 | 58 | 42 | 43 | 28 | 217 | 20,427,047 |
| 3月 | 9 | 7 | 961 | 156 | 106 | 168 | 104 | 129 | 8 | 0 | 10,222 | 58 | 34 | 39 | 20 | 209 | 22,789,256 |
| 27年 4月 | 5 | 4 | 962 | 284 | 167 | 294 | 193 | 215 | 15 | 8 | 10,213 | 117 | 63 | 67 | 38 | 226 | 23,205,441 |
| 5月 | 6 | 4 | 964 | 387 | 228 | 179 | 80 | 141 | 10 | 0 | 10,421 | 94 | 54 | 63 | 39 | 226 | 21,948,570 |
| 6月 | 4 | 7 | 960 | 197 | 123 | 153 | 97 | 100 | 12 | 3 | 10,458 | 63 | 34 | 56 | 34 | 239 | 28,528,961 |
| 7月 | 2 | 1 | 961 | 154 | 86 | 141 | 83 | 90 | 7 | 0 | 10,471 | 61 | 38 | 60 | 38 | 260 | 29,235,403 |
| 8月 | 5 | 1 | 965 | 146 | 78 | 137 | 77 | 89 | 5 | 0 | 10,480 | 58 | 39 | 51 | 33 | 255 | 25,817,131 |
| 9月 | 2 | 14 | 953 | 126 | 76 | 158 | 89 | 127 | 6 | 0 | 10,447 | 76 | 38 | 42 | 25 | 239 | 26,600,510 |
| 10月 | 2 | 0 | 955 | 154 | 81 | 156 | 92 | 102 | 4 | 7 | 10,446 | 65 | 38 | 59 | 39 | 246 | 27,625,239 |
| 11月 | 2 | 1 | 956 | 124 | 68 | 101 | 62 | 85 | 5 | 0 | 10,469 | 51 | 29 | 50 | 32 | 238 | 23,829,814 |
| 12月 | 1 | 2 | 955 | 81 | 50 | 88 | 60 | 66 | 6 | 0 | 10,462 | 43 | 32 | 48 | 31 | 225 | 27,356,557 |
| 28年 1月 | 1 | 0 | 956 | 142 | 74 | 115 | 73 | 95 | 6 | 0 | 10,488 | 52 | 38 | 39 | 24 | 203 | 22,527,207 |
| 2月 | 2 | 0 | 958 | 116 | 73 | 128 | 65 | 106 | 6 | 1 | 10,476 | 60 | 29 | 37 | 21 | 178 | 18,487,577 |
| 3月 | 4 | 3 | 958 | 164 | 103 | 156 | 97 | 116 | 6 | 0 | 10,459 | 67 | 50 | 34 | 19 | 173 | 20,955,924 |
| 4月 | 3 | 2 | 960 | 296 | 189 | 328 | 217 | 244 | 28 | 0 | 10,431 | 102 | 68 | 36 | 28 | 153 | 14,911,176 |
| 5月 | 6 | 1 | 965 | 179 | 116 | 149 | 97 | 119 | 8 | 1 | 10,460 | 71 | 45 | 61 | 28 | 172 | 18,151,493 |
| 6月 | 1 | 1 | 965 | 168 | 110 | 151 | 96 | 101 | 8 | 1 | 10,474 | 72 | 37 | 59 | 44 | 206 | 21,325,841 |
| 7月 | 1 | 1 | 967 | 118 | 65 | 119 | 70 | 85 | 9 | 0 | 10,476 | 66 | 42 | 48 | 36 | 204 | 20,515,349 |

雇 用 保 険 関 係 指 標

【 No.3 】

指宿公共職業安定所

| 項目 年月 | 失 業 給 付 | | | | | | | | | | | | | |
|----------|---------------|-----------|-------------|-----------|-------------------|---------|-------|------------|-----------|---------|-----------|-------------|------------|-----------------------|
| | 一 般 求 職 者 給 付 | | | | 高 年 齢 求 職 者 給 付 金 | | | | 特 例 一 時 金 | | | 就 職 促 進 給 付 | | 合 計 |
| | 技 能 修 得 手 当 | | 傷 病 手 当 | | 支 給 総 額 | 資 格 決 定 | 受 給 者 | 支 給 金 額 | 資 格 決 定 | 受 給 者 数 | 支 給 金 額 | 受 給 者 数 | 支 給 金 額 | * は 就 職 促 進 給 付 含 ま ず |
| | 受 給 者 実 人 員 | 支 給 金 額 | 受 給 者 実 人 員 | 支 給 金 額 | | | | | | | | | | |
| 23 年 度 | 6 | 1,832,963 | 1 | 1,742,818 | 380,720,763 | 50 | 53 | 10,001,950 | 34 | 33 | 5,266,280 | | | * 395,988,993 |
| 24 年 度 | 19 | 3,087,130 | 1 | 1,176,327 | 351,496,091 | 69 | 67 | 13,075,318 | 36 | 37 | 6,112,360 | | | * 370,683,769 |
| 25 年 度 | 11 | 2,435,539 | 1 | 2,002,384 | 329,540,290 | 103 | 102 | 19,441,850 | 22 | 23 | 3,475,552 | 235 | 70,295,456 | 422,753,148 |
| 26 年 度 | 22 | 4,409,458 | 1 | 2,141,490 | 309,331,784 | 100 | 99 | 19,165,940 | 23 | 23 | 3,528,880 | 292 | 73,571,738 | 405,598,342 |
| 27 年 度 | 20 | 3,704,420 | 1 | 2,003,769 | 301,826,523 | 102 | 101 | 19,780,066 | 20 | 20 | 3,026,240 | 370 | 85,244,408 | 409,877,237 |
| 26年 4月 | 10 | 161,423 | 1 | 227,478 | 24,124,565 | 15 | 13 | 2,449,550 | 1 | 1 | 228,120 | 22 | 5,846,808 | 32,649,043 |
| 5月 | 16 | 263,943 | 2 | 340,044 | 25,617,579 | 15 | 13 | 2,662,140 | 8 | 7 | 1,299,920 | 37 | 10,188,645 | 39,768,284 |
| 6月 | 20 | 276,927 | 1 | 227,478 | 25,896,020 | 6 | 10 | 2,222,300 | 2 | 1 | 125,120 | 28 | 6,432,950 | 34,676,390 |
| 7月 | 24 | 359,306 | 2 | 414,096 | 28,999,239 | 9 | 7 | 1,265,300 | 2 | 2 | 243,800 | 17 | 5,391,955 | 35,900,294 |
| 8月 | 29 | 512,132 | 2 | 370,636 | 25,643,648 | 7 | 6 | 1,242,700 | 0 | 2 | 299,640 | 22 | 4,476,682 | 31,662,670 |
| 9月 | 26 | 468,220 | 2 | 278,384 | 29,140,654 | 4 | 8 | 1,770,150 | 0 | 0 | 0 | 21 | 6,181,195 | 37,091,999 |
| 10月 | 29 | 501,440 | 0 | 0 | 29,383,215 | 7 | 7 | 1,262,150 | 7 | 0 | 0 | 18 | 3,880,243 | 34,525,608 |
| 11月 | 24 | 533,371 | 0 | 0 | 25,406,815 | 6 | 3 | 697,000 | 2 | 7 | 804,600 | 39 | 9,751,409 | 36,659,824 |
| 12月 | 22 | 391,458 | 0 | 0 | 24,560,624 | 6 | 7 | 1,169,650 | 0 | 2 | 344,240 | 28 | 6,005,362 | 32,079,876 |
| 27年 1月 | 19 | 306,540 | 0 | 0 | 26,425,050 | 8 | 8 | 1,544,700 | 0 | 0 | 0 | 24 | 6,442,821 | 34,412,571 |
| 2月 | 23 | 301,526 | 1 | 283,374 | 21,011,947 | 8 | 8 | 1,278,850 | 1 | 0 | 0 | 17 | 2,930,626 | 25,221,423 |
| 3月 | 22 | 333,172 | 0 | 0 | 23,122,428 | 9 | 9 | 1,601,450 | 0 | 1 | 183,440 | 31 | 6,043,042 | 30,950,360 |
| 27年 4月 | 19 | 263,542 | 3 | 522,072 | 23,991,055 | 20 | 14 | 2,823,200 | 8 | 0 | 0 | 33 | 7,498,753 | 34,313,008 |
| 5月 | 11 | 174,268 | 1 | 158,340 | 22,281,178 | 16 | 15 | 3,107,950 | 0 | 8 | 1,425,600 | 40 | 8,557,342 | 35,372,070 |
| 6月 | 12 | 193,948 | 1 | 52,780 | 28,775,689 | 7 | 13 | 2,367,050 | 3 | 0 | 0 | 29 | 5,346,644 | 36,489,383 |
| 7月 | 13 | 203,825 | 1 | 68,160 | 29,507,388 | 13 | 13 | 2,409,700 | 0 | 3 | 410,520 | 34 | 9,166,621 | 41,494,229 |
| 8月 | 15 | 178,134 | 0 | 0 | 25,995,265 | 2 | 5 | 1,049,370 | 0 | 0 | 0 | 26 | 6,372,550 | 33,417,185 |
| 9月 | 20 | 262,034 | 1 | 70,432 | 26,932,976 | 5 | 5 | 787,450 | 0 | 0 | 0 | 28 | 7,790,586 | 35,511,012 |
| 10月 | 33 | 412,396 | 0 | 0 | 28,037,635 | 5 | 3 | 517,200 | 7 | 0 | 0 | 31 | 6,232,643 | 34,787,478 |
| 11月 | 37 | 584,754 | 3 | 264,986 | 24,679,554 | 4 | 6 | 1,382,450 | 1 | 7 | 836,240 | 27 | 6,352,272 | 33,250,516 |
| 12月 | 33 | 531,633 | 2 | 178,967 | 28,067,157 | 5 | 4 | 653,686 | 1 | 1 | 179,840 | 34 | 7,154,962 | 36,055,645 |
| 28年 1月 | 25 | 378,762 | 2 | 124,421 | 23,030,390 | 10 | 4 | 866,000 | 0 | 1 | 174,040 | 31 | 7,191,165 | 31,261,595 |
| 2月 | 14 | 278,260 | 2 | 410,731 | 19,176,568 | 7 | 12 | 2,617,560 | 0 | 0 | 0 | 28 | 6,951,064 | 28,745,192 |
| 3月 | 13 | 242,864 | 1 | 152,880 | 21,351,668 | 8 | 7 | 1,198,450 | 0 | 0 | 0 | 29 | 6,629,806 | 29,179,924 |
| 4月 | 13 | 235,679 | 0 | 0 | 15,146,855 | 26 | 12 | 2,395,400 | 0 | 0 | 0 | 28 | 6,255,613 | 23,797,868 |
| 5月 | 17 | 222,152 | 1 | 98,735 | 18,472,380 | 13 | 26 | 5,812,050 | 1 | 0 | 0 | 45 | 9,256,480 | 33,540,910 |
| 6月 | 20 | 209,672 | 3 | 783,133 | 22,318,646 | 11 | 9 | 1,391,200 | 2 | 1 | 115,360 | 26 | 6,258,888 | 30,084,094 |
| 7月 | 31 | 349,562 | 2 | 162,078 | 21,026,989 | 11 | 12 | 2,298,950 | 0 | 2 | 246,960 | 24 | 6,020,835 | 29,593,734 |

雇 用 保 険 関 係 指 標

【 No.4 】

指宿公共職業安定所

| 項目 年月 | 雇 用 継 続 給 付 | | | | | | | | | | 教育訓練給付 | | 日雇労働被保険者給付関係 | | | |
|----------|-------------|----------|------------|-------------|----------|------------|----------|-----------|----------|-----------|----------|-----------|--------------|----------|------------|------|
| | 高年齢雇用継続給付 | | | 育 児 休 業 給 付 | | | | | | 介護休業給付 | | 受給者数 | 支給金額 | 手帳 交付 | 受給者 実人員 | 支給金額 |
| | 要件 確認 | 受給 者数 | 支給金額 | 要件 確認 | 基本給付金 | | 職場復帰給付金 | | 受給 者数 | 支給金額 | 受給 者数 | | | | | |
| | | | | | 受給 者数 | 支給金額 | 受給 者数 | 支給金額 | | | | | | | | |
| 23年度 | 25 | 267 | 8,407,923 | 35 | 198 | 39,983,196 | 20 | 8,875,633 | 1 | 70,257 | 33 | 1,353,884 | 1 | 2 | 883,500 | |
| 24年度 | 35 | 284 | 9,978,944 | 70 | 221 | 43,644,696 | 0 | 0 | 3 | 410,538 | 30 | 1,176,989 | 1 | 2 | 873,300 | |
| 25年度 | 35 | 315 | 10,349,507 | 65 | 269 | 51,840,896 | 0 | 0 | 5 | 1,299,326 | 27 | 793,315 | 2 | 3 | 1,064,000 | |
| 26年度 | 23 | 337 | 12,082,791 | 69 | 251 | 52,028,302 | 0 | 0 | 5 | 866,065 | 27 | 940,570 | 2 | 3 | 1,161,400 | |
| 27年度 | 31 | 363 | 13,803,742 | 69 | 340 | 73,875,061 | 0 | 0 | 6 | 1,181,617 | 45 | 1,833,188 | 1 | 5 | 809,700 | |
| 26年 4月 | 2 | 27 | 984,411 | 3 | 22 | 4,310,464 | 0 | 0 | 1 | 330,422 | 3 | 60,776 | 0 | 3 | 139,900 | |
| 5月 | 2 | 26 | 851,546 | 3 | 20 | 3,729,985 | 0 | 0 | 0 | 0 | 0 | 0 | 0 | 3 | 150,200 | |
| 6月 | 1 | 25 | 988,987 | 6 | 23 | 4,042,694 | 0 | 0 | 0 | 0 | 0 | 0 | 0 | 3 | 102,800 | |
| 7月 | 6 | 28 | 938,438 | 6 | 13 | 2,897,730 | 0 | 0 | 0 | 0 | 2 | 62,070 | 0 | 3 | 150,300 | |
| 8月 | 3 | 27 | 1,081,643 | 5 | 17 | 3,688,269 | 0 | 0 | 1 | 39,463 | 1 | 8,800 | 0 | 4 | 139,900 | |
| 9月 | 1 | 29 | 955,229 | 4 | 18 | 3,453,336 | 0 | 0 | 0 | 0 | 2 | 62,000 | 1 | 3 | 115,300 | |
| 10月 | 2 | 29 | 1,129,224 | 9 | 24 | 5,580,183 | 0 | 0 | 1 | 353,444 | 4 | 168,060 | 1 | 3 | 76,000 | |
| 11月 | 1 | 28 | 879,234 | 3 | 12 | 2,348,554 | 0 | 0 | 0 | 0 | 5 | 158,268 | 0 | 2 | 57,400 | |
| 12月 | 0 | 30 | 1,249,998 | 5 | 27 | 6,000,545 | 0 | 0 | 1 | 54,244 | 2 | 32,288 | 0 | 2 | 49,200 | |
| 27年 1月 | 2 | 30 | 924,121 | 7 | 18 | 3,930,048 | 0 | 0 | 0 | 0 | 3 | 64,690 | 0 | 2 | 65,600 | |
| 2月 | 1 | 28 | 1,130,893 | 4 | 27 | 5,601,233 | 0 | 0 | 0 | 0 | 0 | 0 | 0 | 2 | 49,200 | |
| 3月 | 2 | 30 | 969,067 | 14 | 30 | 6,445,261 | 0 | 0 | 1 | 88,492 | 5 | 323,618 | 0 | 2 | 65,600 | |
| 27年 4月 | 2 | 32 | 1,323,254 | 8 | 27 | 5,707,632 | 0 | 0 | 1 | 343,235 | 4 | 138,588 | 0 | 2 | 77,900 | |
| 5月 | 2 | 27 | 1,054,998 | 10 | 32 | 8,248,052 | 0 | 0 | 0 | 0 | 0 | 0 | 0 | 2 | 65,600 | |
| 6月 | 3 | 27 | 1,262,189 | 6 | 28 | 5,843,546 | 0 | 0 | 1 | 122,262 | 2 | 29,600 | 0 | 2 | 65,600 | |
| 7月 | 3 | 29 | 929,181 | 4 | 30 | 7,016,630 | 0 | 0 | 1 | 262,368 | 3 | 120,032 | 0 | 2 | 65,600 | |
| 8月 | 2 | 28 | 1,263,328 | 6 | 32 | 7,022,682 | 0 | 0 | 1 | 18,664 | 3 | 141,501 | 0 | 5 | 100,400 | |
| 9月 | 6 | 29 | 902,273 | 6 | 23 | 5,282,053 | 0 | 0 | 0 | 0 | 4 | 97,186 | 1 | 2 | 61,500 | |
| 10月 | 4 | 30 | 1,237,653 | 6 | 31 | 6,636,647 | 0 | 0 | 0 | 0 | 3 | 144,392 | 0 | 2 | 69,700 | |
| 11月 | 1 | 33 | 1,073,397 | 7 | 32 | 6,403,665 | 0 | 0 | 0 | 0 | 5 | 225,670 | 0 | 2 | 65,600 | |
| 12月 | 6 | 32 | 1,343,968 | 6 | 26 | 5,621,893 | 0 | 0 | 0 | 0 | 6 | 188,795 | 0 | 2 | 45,100 | |
| 28年 1月 | 1 | 32 | 1,101,868 | 2 | 27 | 5,558,840 | 0 | 0 | 0 | 0 | 1 | 31,714 | 0 | 1 | 69,700 | |
| 2月 | 1 | 31 | 1,353,609 | 7 | 20 | 3,961,899 | 0 | 0 | 2 | 435,088 | 4 | 131,428 | 0 | 2 | 61,500 | |
| 3月 | 0 | 33 | 958,024 | 1 | 32 | 6,571,522 | 0 | 0 | 0 | 0 | 10 | 584,282 | 0 | 2 | 61,500 | |
| 4月 | 6 | 33 | 1,317,719 | 9 | 22 | 3,960,087 | 0 | 0 | 0 | 0 | 1 | 22,788 | 0 | 2 | 49,200 | |
| 5月 | 1 | 31 | 1,082,227 | 5 | 27 | 5,374,283 | 0 | 0 | 0 | 0 | 2 | 102,060 | 0 | 1 | 61,500 | |
| 6月 | 2 | 34 | 1,446,571 | 8 | 27 | 6,842,899 | 0 | 0 | 0 | 0 | 2 | 64,620 | 0 | 1 | 53,300 | |
| 7月 | 1 | 33 | 1,206,607 | 4 | 26 | 5,580,687 | 0 | 0 | 0 | 0 | 3 | 100,359 | 0 | 1 | 53,300 | |