

令和7年1月24日発行

○医療○福祉○介護○

人材不足ピックアップ求人

令和7年1月8日～令和7年1月21日受理分

- ・この求人情報は、採用済み等の理由で時間経過とともに応募できない場合がありますのでご了承ください。
- ・面接を希望される場合は、事前に安定所の紹介状が必要です。
- ・その他の求人情報としてハローワークインターネットサービス全国版 [<https://www.hellowork.go.jp/>]でも検索できます。
- ・本誌掲載の情報の転載を禁じます。
- ・スペースの都合上、仕事の内容は求人票の一部を掲載しております。
詳細は、求人票、窓口にてご確認ください。

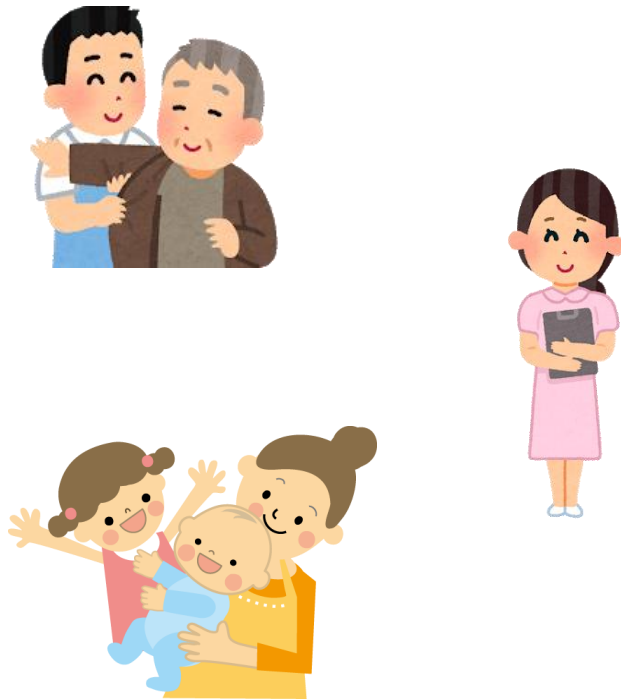

ハローワーク伊集院HP
QRコード

(スマホでスマート求人検索)



日置市・いちき串木野市の
最新の求人情報を
「ワンクリック」で検索できます

発行元・問い合わせ先 ハローワーク伊集院
日置市伊集院町大田825-3
TEL 099-273-3161

医療福祉の職業

(一般)

※スペースの都合により、すべてを表示できていない項目もあります。

職 種 求人番号	就業時間 採用人数	年齢 必要な経験等	賃 金	必要な免許資格 仕 事 内 容	加入保険・休日	求人者名・所在地 派遣・請負・就業場所
薬剤師 正社員 46060- 285951	8:30 ~ 17:30 (1人)	59 以下 不問	337,500 369,000	薬剤師 祝他	雇 労 健 厚 他	(医) 向陽会 伊集院病院 日置市伊集院町徳重3丁目1番地1 就業場所 日置市
看護師(病棟) 【夜勤専従】 正社員 46060- 292651	変形労働時間 16:00 ~ 9:30 (1人)	18 以下 不問	171,628 217,674	看護師	雇 労 健 厚 他	(医) 健誠会 日置市東市来町湯田2994番地 就業場所 日置市
看護師・准看護師 (外来) 正社員 46060- 240451	変形労働時間 8:30 ~ 17:30 (2人)	59 以下 不問	187,000 202,000	看護師, 准看護師	雇 労 健 厚 財形 日祝他	(医) 佑志会 守屋病院 日置市伊集院町徳重2丁目5番地5 就業場所 日置市
精神科デイケア看護師 :仕事と子育て 正社員 46060- 199151	変形労働時間 8:00 ~ 17:00 (1人)	59 以下 不問	220,000 220,000	看護師	雇 労 健 厚 他	(医) 静和会 みなと病院 いちき串木野市湊町1丁目208番地 就業場所 いちき串木野市
看護師【外来】 正社員 46060- 200651	変形労働時間 8:30 ~ 17:30 8:30 ~ 12:30 (1人)	59 以下 不問	187,500 230,000	看護師	雇 労 健 厚 他	(医) 誠心会 日置市伊集院町妙円寺1丁目1番地6 就業場所 日置市
准看護師【外 来】 正社員 46060- 201951	変形労働時間 8:30 ~ 17:30 8:30 ~ 12:30 (1人)	59 以下 不問	175,000 220,000	准看護師	雇 労 健 厚 他	(医) 誠心会 日置市伊集院町妙円寺1丁目1番地6 就業場所 日置市
看護師(病棟・ 夜勤あり) 正社員 46060- 165151	変形労働時間 8:30 ~ 17:30 16:00 ~ 9:30 (2人)	18 以下 不問	212,000 267,000	看護師	雇 労 健 厚 他	(医) 健誠会 日置市東市来町湯田2994番地 就業場所 日置市
看護師(病棟・ 日勤常勤) 正社員 46060- 169551	変形労働時間 8:30 ~ 17:30 (2人)	62 以下 不問	212,000 267,000	看護師	雇 労 健 厚 他	(医) 健誠会 日置市東市来町湯田2994番地 就業場所 日置市
看護師(外来) 正社員 46060- 170851	変形労働時間 8:30 ~ 17:30 7:30 ~ 16:30 8:00 ~ 17:00 (1人)	62 以下 不問	212,000 267,000	看護師	雇 労 健 厚 他	(医) 健誠会 日置市東市来町湯田2994番地 就業場所 日置市
看護師 正社員 46060- 134551	変形労働時間 7:30 ~ 16:30 8:30 ~ 17:30 9:30 ~ 18:30 (2人)	18 以下 不問	213,500 277,400	看護師	雇 労 健 厚 他	(医) グリーン会(整形外科はやしだ病院) 日置市伊集院町下谷口2423 就業場所 日置市
准看護師 正社員 46060- 111851	変形労働時間 8:30 ~ 17:30 17:00 ~ 9:00 8:30 ~ 12:30 (1人)	18 以下 不問	200,000 218,000	准看護師	雇 労 健 厚 財形 他	(医) 康陽会 花牟禮病院 いちき串木野市元町190 就業場所 いちき串木野市
看護師 正社員 46060- 112651	変形労働時間 8:30 ~ 17:30 17:00 ~ 9:00 8:30 ~ 12:30 (1人)	18 以下 不問	226,500 249,500	看護師	雇 労 健 厚 財形 他	(医) 康陽会 花牟禮病院 いちき串木野市元町190 就業場所 いちき串木野市
看護師・准看護 師 正社員 46060- 120651	変形労働時間 8:30 ~ 17:30 16:00 ~ 9:30 (1人)	18 以下 不問	194,000 275,000	看護師, 准看護師	雇 労 健 厚 他	(医) 健生会 本庄病院 日置市伊集院町下谷口1942 就業場所 日置市
正・准看護師(介護 付有料老人ホーム) 正社員以外 雇用期間の定めあり 46060- 308151	変形労働時間 7:00 ~ 16:00 8:30 ~ 17:30 9:30 ~ 18:30 (1人)	不 問 不問	196,940 239,940	看護師, 准看護師	雇 労 健 厚 他	(株) 光里苑 いちき串木野市湊町2774番地1 就業場所 いちき串木野市
看護師・准看護 師 正社員 46060- 179751	変形労働時間 8:30 ~ 17:30 7:30 ~ 16:30 (1人)	59 以下 不問	192,500 243,200	普自免(AT可), 看護 師, 准看護師	雇 労 健 厚 他	(社福) 明和会 障害者支援施設 みどりの里 日置市伊集院町下神殿1420番地1 就業場所 日置市
臨床検査技師 正社員 46060- 107051	変形労働時間 8:30 ~ 17:30 8:30 ~ 12:30 (1人)	40 以下 超音波検査経験 者優遇	225,000 305,000	臨床検査技師	雇 労 健 厚 財形 日祝他	(医) 昭泉会 馬場病院 日置市吹上町湯之浦2378 就業場所 日置市
作業療法士(精神 科デイケア) 正社員 46060- 132351	変形労働時間 8:00 ~ 17:00 (1人)	59 以下 不問	230,000 240,000	作業療法士	雇 労 健 厚 他	(医) 静和会 みなと病院 いちき串木野市湊町1丁目208番地 就業場所 いちき串木野市

★ハローワークで必ず紹介状の交付を受けてください★

職 種	就業時間	年齢	賃 金	必要な免許資格	加入保険・休日	求人者名・所在地
求人番号	採用人数	必要な経験等	仕 事 内 容		派遣・請負・就業場所	
歯科衛生士(急募) 正社員	変形労働時間 9:00～18:30 9:00～13:00	59	177,258	歯科衛生士	雇 労 健	いざく歯科 日置市吹上町中之里1518-1
		以下	210,000		日 祝 他	
46060-147951	(1人)	歯科衛生士経験、簡単な操作が可能な方	○歯科診療の補助 *患者さんへの歯科衛生指導 *就業時間(2)は土曜日(休憩なし) 変更範囲:事業所の定める業務			
管理栄養士(えんでん内科クリニック) 正社員	変形労働時間 8:30～17:30	64	265,000	管理栄養士	雇 労 健 厚	(医)親貴会 いちき串木野市東塩田町35
		以下	265,000		他	
46060-149051	(1人)	ワード、エクセル入力程度	○管理栄養士業務全般 ・入院患者に対する献立作成、食材発注、検品作業 ・外来患者に対する栄養指導など ・その他付随する業務 *調理業務は外部へ委託しています。			
管理栄養士 正社員	変形労働時間 8:00～17:30 8:30～18:00	59	195,000	管理栄養士	雇 労 健 厚	(医)静和会 みなと病院 いちき串木野市湊町1丁目208番地
		以下	195,000		他	
46060-133251	(1人)	管理栄養士業務	○精神科での管理栄養士業務 栄養業務全般 栄養指導(訪問も含む・月に2回程度) 配膳の手伝い(月に数回、調理スタッフの出動状況による) 業務の変更範囲:事業所の定める業務			
看護助手(病棟) 正社員	変形労働時間 7:00～16:00 8:30～17:30 10:30～19:30	18	156,530	不 問	雇 労 健 厚	(医)佑志会 守屋病院 日置市伊集院町徳重2丁目5番地5
		59	189,530		財形 他	
46060-243651	(2人)	○入院患者のお世話、療養生活におけるサポート ・食事、配膳、病室の清掃や寝具カバー類の交換 ・入浴、トイレ介助 *夜勤 月に2～5回程度(日勤のみ希望可) ◆未経験者の方でも親切丁寧に指導いたしますので、《詳細は求人票を》				
看護助手(病棟看護補助者) 正社員	変形労働時間 8:00～17:30 16:00～9:30	18	169,000	不 問	雇 労 健 厚	(医)健誠会 日置市東市来町湯田2994番地
		62	189,500		他	
46060-172951	(1人)	○主に入院患者さんの食事介助・入浴介助・身の回りのお世話 などに従事します。 ・看護補助者は1病棟13名、2病棟19名 (男性8名、女性24名 ミャンマーからの技能実習生3人含む) ・夜勤あり(月に4回程度《詳細は求人票を》)				
保育士 *急募* 正社員	変形労働時間 7:00～18:00 のうち 8時間	不 問	180,000	保育士	雇 労 健 厚	(株)蔵 串木野KURA保育園 いちき串木野市栄町4-1
		245,000	他		就業場所 いちき串木野市	
46060-312451	(1人)	保育士経験あれば尚可(ブランク可)	○定員19名の保育園にて保育士として働いていただきます。 *0～2歳児の子どもの保育業務全般 ※ピアノなど弾けなくても問題ありません。 変更範囲:なし			
保育士 正社員	7:00～19:00 のうち 8時間	59	181,996	保育士	雇 労 健 厚	(社福)清光福祉会 清光保育園 日置市伊集院町下谷口1895-2
		以下	181,996		日 祝 他	
46060-139951	(1人)	不 問	○保育士 ・0歳児～6歳児の乳幼児を預かり保育する業務 (園児数 60名 保育士 9名) *業務の変更範囲:なし			
インストラクター 正社員	変形労働時間 8:15～17:15	不 問	200,000	普自免(AT可)	な し	(株)MORETZ 曾於市大隅町鳴神町130
		250,000	他		就業場所 日置市	
46080-248151	(2人)	◎フォレストアドベンチャー吹上浜店のインストラクター業務全般 ○アウトドアパークのアクティビティの監視 ○レクチャー、指導 ○その他、付随する業務 【業務の変更範囲:変更無し】 *3月15日オープン予定				
相談支援専門員(相談支援事業所)う 正社員	9:00～18:00	59	230,000	普自免(AT可)、その他の福祉・介護関係資格、相談支援従事者初任者	雇 労 公 健 厚	(株)ハンズウェル 日置市吹上町小野1212
		以下	270,000		日 祝 他	
46060-213251	(1人)	障害児相談業務の経験があれば尚可、ワー	・相談支援専門員(主に児童分野)として、利用者さまや 保護者さまとの面会を行い、サービス等利用計画を作成 ・その他関係機関(行政・福祉事業所等)と連携を図り、利用者さまのニーズに沿った福祉サービス利用を《詳細は求人票を》			
支援員 正社員	変形労働時間 7:00～16:00 10:00～19:00 16:00～10:00	18	191,400	介護福祉士	雇 労 健 厚	(社福)曙福祉会 吹上学園 日置市吹上町湯之浦2758番地
		60	249,700		他	
46060-157151	(1人)	基本操作のみで可	○障害者の日常生活の支援・食事、入浴、排泄等を含む生活支援 *レクリエーション、行事等の支援 *入所者40名 通所者10名 *勤務日数・就業時間は相談に応じます。 *業務の変更範囲:事業所の定める範囲			
支援員(準職員) 正社員以外 雇用期間の定めあり	変形労働時間 7:00～16:00 10:00～19:00 16:00～10:00	18	181,400	不 問	雇 労 健 厚	(社福)曙福祉会 吹上学園 日置市吹上町湯之浦2758番地
		以上	239,700		他	
46060-158051	(1人)	基本操作のみで可	○障害者の日常生活の支援・食事、入浴、排泄等を含む生活支援 *レクリエーション、行事等の支援 *入所者40名 通所者10名 *勤務日数・就業時間は相談に応じます。 *業務の変更範囲:事業所の定める範囲			
職業指導員(就労支援施設せつべかん) 正社員	変形労働時間 8:30～17:30	64	155,000	普自免(AT可)、簿記に関する資格 あれば尚可	雇 労 健 厚	(医)親貴会 いちき串木野市東塩田町35
		以下	185,000		日 他	
46060-151551	(1人)	入力ができる方	○就労支援施設における職業指導業務 ・カット野菜・製菓の製造 ・クリーニング ・その他軽作業 *1日に4人程度を指導 業務の変更範囲:事業所の定める業務			
補助者 正社員	8:30～17:30	59	170,000	普自免(AT可)、児童指導員任用資格(教員免許など):あれば尚可	雇 労 健 厚	(株)KIDZUKI パームキッズ 日置市伊集院町妙円寺2丁目2000番地670
		以下	280,000		日 祝 他	
46060-295051	(1人)	保育経験、簡単なPC入力	・児童発達支援、放課後等デイサービスで発達障害や困り感のある子どもへの支援 ・日常生活における基本的な動作指導、知識技能の付与、集団生活への適応訓練 ・子どもの送迎業務 ◇残業・持ち帰りなし ◇未経験の方《詳細は求人票を》			
児童指導員(放課後デイサービス) 正社員	変形労働時間 10:30～19:00 8:30～17:00	不 問	200,000	普自免(AT可)、保育士、作業療法士、言語聴覚士、児童指導員任用資格	雇 労 健 厚	特定非営利活動法人 若草会 日置市伊集院町清藤2039-3
		250,000	日 祝 他		就業場所 日置市	
46060-187751	(1人)	福祉系資格を生かした業務経験、エクセル	○放課後におけるデイサービス指導員(専門職) ・生活能力向上のために必要な訓練、社会との交流の促進、その他 必要な支援を行う *送迎あり(普通自動車AT) *就業時間(2)は土曜日、春休み、夏休み、冬休み《詳細は求人票を》			
介護支援専門員【グループホーム】 正社員	変形労働時間 8:30～17:30 9:00～18:00	不 問	176,460	普自免(AT可)、介護支援専門員(ケアマネージャー)	雇 労 健 厚	(医)みゆき会 みゆきクリニック 日置市日吉町日置 390-1
		256,750	他		就業場所 日置市	
46060-333151	(1人)	居宅介護支援ケアマネージャー経験あり	○認知症対応型共同生活介護(グループホーム)における 介護業務全般 ○ケアプラン作成 ○担当者会議出席等 変更範囲:なし			
居宅ケアマネジャー(主任介護支援)正社員	8:30～17:30	59	210,000	普自免(AT可)、主任介護支援専門員の資格が必須となります。	雇 労 健 厚	(医)佑志会 守屋病院 日置市伊集院町徳重2丁目5番地5
		以下	250,000		土 日 祝	
46060-246051	(1人)	・エクセル、ワードの入力	居宅介護支援事業所のケアマネージャー業務に従事していただきます。介護が必要な方に、介護サービスの利用調整やご家族・関係者との連絡・相談を行っていただきます。 その他、モニタリング訪問や給付管理・請求業務など《詳細は求人票を》			
介護支援専門員 正社員	変形労働時間 8:30～17:30	59	198,000	普自免(AT可)、介護支援専門員(ケアマネージャー)	雇 労 健 厚	(社福)健康村 日置市伊集院町飯牟礼369番1号
		以下	220,000		日 他	
46060-152451	(1人)	*ケアマネージャー経験者優遇、*パソコン	○居宅介護支援事業所での介護支援専門員業務 ・居宅ケアプラン作成 ・利用者の相談業務 ・訪問調査 利用者宅訪問(社用車使用:AT車) ・パソコンによる書類作成 ・関係事業所とのサービス調整、連絡 ・その他《詳細は求人票を》			
サービス提供責任者 正社員	変形労働時間 8:30～17:30	59	180,000	普自免(AT可)、介護福祉士	雇 労 健 厚	(医)健生会 本庄病院 日置市伊集院町下谷口1942
		以下	220,000		他	
46060-113951	(1人)	*介護業務経験	○訪問介護サービス(施設内) ○シフト調整業務 ○サービス担当者会議への参加 ○訪問介護計画書・報告書の作成 ○ヘルパー指導など ※用務で車の運転あり(自家用車) 距離に応じてガソリン代の支給あり 変更範囲《詳細は求人票を》			
児童発達支援管理責任者	9:00～18:00	不	210,000	普自免(AT可)、児童発達支援管理責任者	雇 労 健 厚	(合同)マーブルホースライド 日置市東市来町神の川1078-3

職種	就業時間	年齢	賃金	必要な免許資格	加入保険・休日	求人者名・所在地
求人番号	採用人数	必要な経験等		仕事内容		派遣・請負・就業場所
正社員		問	300,000	必須	日祝他	就業場所 日置市
46060- 215451	(1人)	児童福祉施設での勤務経験、ワード・エ		・児童の支援計画書の作成・管理・保護者対応 ・児童の送迎(小学校→放デイ→自宅へ) ・1日定員10名 ◆未経験の方には丁寧に指導いたします ◆児童発達支援管理責任者の研修要件を満たしている方でも 応募可能《詳細は求人票を》		
医療ソーシャルワーカー	8:30～17:30	59	186,000	社会福祉士	雇労健康厚 財形	(医) 佑志会 守屋病院 日置市伊集院町徳重2丁目5番地5
正社員		以下	226,000		土日祝	就業場所 日置市
46060- 248251	(1人)	Excel、Word程度		*患者さんやご家族からの相談対応 ・当院または他病院への受診・入院に関する相談対応 ・施設入所に関する相談対応 ・介護保険の申請、介護保険サービス利用に関する相談 *院内での業務 ・他病院への受診・入院調《詳細は求人票を》		
精神保健福祉士(精神科デイケア)	変形労働時間 8:00～17:00	59	210,000	精神保健福祉士	雇労健康厚	(医) 静和会 みなと病院 いちき串木野市湊町1丁目208番地
正社員		以下	210,000		他	就業場所 いちき串木野市
46060- 131051	(1人)	不問		○精神科デイケア：仕事と子育てやプライベートを両立しやすい求人 ・デイケア利用者様の各種相談、活動の支援 ・ご家族様、関係機関との連携、調整 ・医療、福祉関係の手続き等支援業務 ナイトケアはなく、デイケア《詳細は求人票を》		
送迎運転手・介護助手(介護付有料老)	変形労働時間 8:30～17:30	不問	163,916	普自免(AT可)	雇労健康厚	(株) 光里苑 いちき串木野市湊町2774番地1
正社員以外		問	163,916		他	就業場所 いちき串木野市
46060- 302551	(1人)	不問		○介護付有料老人ホームで勤務していただきます。 ・老人ホーム(入所者50名) ○入所者に対する病院送迎・介護業務のお仕事です。 ・公用車の運転業務・食事、排泄等の介助、車椅子等の整備・清掃など。 *年度更《詳細は求人票を》		
介護スタッフ(小規模多機能ホーム実)	変形労働時間 7:00～16:00	不問	163,916	不問	雇労健康厚	(株) 光里苑 いちき串木野市湊町2774番地1
正社員以外		問	169,420		他	就業場所 いちき串木野市
46060- 309051	(1人)	不問		○小規模多機能ホームで勤務していただきます。 ・小規模多機能ホーム(登録人員29名) ○入所者に対する介護業務のお仕事です。 ・食事、入浴、排泄等の介助、居室清掃など。 *正社員登用制度あり *1年更新制《詳細は求人票を》		
介護職員(未経験者応募可)【吹上園	変形労働時間 7:00～16:00	18	169,000	不問	雇労健康厚	(社福) 慈昂会 特別養護老人ホーム 吹上園 いちき串木野市大里992
正社員		59	261,500		他	就業場所 いちき串木野市
46060- 197651	(1人)	*経験あれば尚可		○サテライト型小規模特別養護老人ホーム吹上園ふもとの 日常生活の支援・介護業務(利用者29人) *夜勤のできる方 *就業時間(5)は3人、(6)は2人に対応 *就業時間(5)は選出手当あり、(6)は夜勤《詳細は求人票を》		
介護職員【クローバー湯田】	変形労働時間 7:00～16:00	18	164,000	不問	雇労健康厚	(医) 健誠会 日置市東市来町湯田2994番地
正社員		59	186,500		他	就業場所 日置市
46060- 167351	(1人)	不問		○在宅型有料老人ホームでの介護業務です ・入居者の家事援助(居室の掃除や洗濯) ・入居者の身体介助(入浴のお世話や排せつの介助) ・おやつ等の時間に簡単なレクリエーション他 ・就業時間(4)は夜勤(月に4回《詳細は求人票を》		
支援員	変形労働時間 7:30～16:30	18	167,800	普自免(AT可)	雇労健康厚	(社福) 聖寿会 養護老人ホーム 聖寿園 日置市伊集院町猪鹿倉510-2
正社員		64	201,900		他	就業場所 日置市
46060- 106151	(1人)	経験あれば尚可		○入所者の生活支援全般 ・居室等の掃除・クラブ活動の実施・配膳・下膳 ・食堂・居室等への誘導・移動介助・排泄介助(数名程度) ・入浴見守り(数名程度) ・入所者の身の回りのお手伝い ・行事の実施・指定病院《詳細は求人票を》		
介護職員	変形労働時間 7:00～16:00	18	233,000	不問	雇労健康厚	(社福) 健康村 日置市伊集院町飯牟礼369番1号
正社員		59	254,000		他	就業場所 日置市
46060- 114151	(2人)	不問		○入所者及び短期入所者(ショートステイ)の介護業務 ◆未経験者歓迎(一から丁寧に指導致します。) ◆事前の施設見学にも応じています。(要電話) ◆資格、経験年数によって基本給及び手当に差額あり。(応相談《詳細は求人票を》		
介護福祉士(通所リハビリテーション)	変形労働時間 8:15～17:15	不問	187,050	普自免(AT可)、介護福祉士	雇労健康厚	(医) みゆき会 みゆきクリニック 日置市日吉町日置 390-1
正社員		問	227,625		日祝他	就業場所 日置市
46060- 334051	(1人)	不問		○通所リハビリテーションでの介護業務全般 *送迎あり(エリア：日吉町がメイン) *学校行事等の相談に応じます。 業務の変更範囲：事業所の定める業務		
介護福祉士(通所リハビリ)【アンダ	変形労働時間 8:00～17:00	62	192,800	普自免(AT可)、介護福祉士	雇労健康厚	(医) 健誠会 日置市東市来町湯田2994番地
正社員		以下	234,800		日他	就業場所 日置市
46060- 314851	(1人)	文字入力程度		○介護老人保健施設アンダンテ伊集院の通所部門です。 ・通所利用者の介護業務と送迎業務が主な仕事となります。(入浴介助・食事介助・排泄介助・レクリエーション活動など) ・送迎は10名乗りのリフト車と軽乗用車で運用しています。 エリア：主にいちき串木野市内～日置市 *お子さん《詳細は求人票を》		
介護職員(デイケア)	変形労働時間 8:30～17:30	59	164,900	不問	雇労健康厚 財形	(医) 杏林会 介護老人保健施設 ライフパーバーいちき いちき串木野市大里2901-2
正社員		以下	210,000		日他	就業場所 いちき串木野市
46060- 256251	(1人)	不問		○デイケア利用者に対する介護業務全般のお仕事です。 ・入浴介助、食事介助、おむつ介助・レクリエーションなど *60歳以上の方応募歓迎 変更範囲：なし		
介護職員(ディサービスセンター)	交替制 8:30～17:30	60	191,400	普自免(AT可)、介護福祉士	雇労健康厚	(社福) 曙福祉会 喜楽奈村 日置市吹上町湯之浦2781
正社員		以下	249,700		日他	就業場所 日置市
46060- 159351	(1人)	基本操作のみで可		○ディサービス利用者の介護全般業務 *食事・入浴介助・レクリエーション・送迎・記録作成 *資格取得奨励制度あり！スキルアップを目指す方応援します！ 業務の変更範囲：事業所の定める業務		
介護職員(介護福祉士)【通所リハビ	変形労働時間 8:00～17:00	62	192,800	普自免(AT可)、介護福祉士	雇労健康厚	(医) 健誠会 日置市東市来町湯田2994番地
正社員		以下	234,800		日他	就業場所 日置市
46060- 174051	(1人)	不問		○通所利用者の生活援助介護及び送迎業務 *食事介助・入浴介助・排泄介助・レクリエーション活動など *送迎は10人乗りのリフト車と軽乗用車で運用しています。 エリア：主にいちき串木野市内～日置市 *お子さん《詳細は求人票を》		
介護職員(通所リハビリ)	変形労働時間 8:00～17:00	62	184,600	普自免(AT可)	雇労健康厚	(医) 健誠会 日置市東市来町湯田2994番地
正社員		以下	206,800		日他	就業場所 日置市
46060- 175351	(1人)	不問		○通所利用者の生活援助介護及び送迎業務 *食事介助・入浴介助・排泄介助・レクリエーション活動など *送迎は10人乗りのリフト車と軽乗用車で運用しています。 エリア：主にいちき串木野市内～日置市 *お子さん《詳細は求人票を》		
生活介護支援員	変形労働時間 8:00～17:00	18	155,780	普自免(AT不可)	雇労健康厚	特定非営利活動法人てんとうむし いちき串木野市麓815番地
正社員		以上	158,780		日祝他	就業場所 いちき串木野市
46060- 339751	(1人)	障害者施設等での経験		*障害者支援施設において、入浴・排泄及び食事等の介護、創作的 活動又は生産活動の提供その他必要な援助・支援を行う。 また、日常生活上の支援、身体機能の向上のための支援を行う。 *障害者支援施設等への《詳細は求人票を》		
支援員【夜勤あり】	変形労働時間 8:30～17:30	18	181,900	普自免(AT可)	雇労健康厚	障害者支援施設 ゆずの里 ((社福) 鹿兒島県社会福祉事業団) 日置市伊集院町妙円寺1-1-1
正社員以外		以上	206,700		他	就業場所 日置市
46060- 216751	(1人)	障害福祉サービス及び介護にかかわる経		障害者支援施設における利用者の自立訓練及び生活支援 ・食事支援、入浴支援など ・清掃業務 等 ・作業訓練 ・パソコンによる文書作成あり *未経験の方も指導いたしますのでご安心ください。 *年度更新制(条件《詳細は求人票を》		
生活支援員(正社員)*未経験者歓迎	変形労働時間 8:00～17:00	18	175,520	普自免(AT可)	雇労健康厚	(社福) 信成会(障害者支援施設ふるさと学園) 日置市東市来町湯田7107-8
正社員		59	267,000		他	就業場所 日置市
46060- 115051	(1人)	不問		知的障害がある方の日常生活を支援する仕事です。利用者の皆様の 生活を支える大変やりがいのある仕事です。未経験の方も大歓迎！ 他業種からの転職でも安心して働けるように、新人研修も準備して います。日中は木工《詳細は求人票を》		

職種	就業時間	年齢	賃金	必要な免許資格	加入保険・休日	求人者名・所在地
求人番号	採用人数	必要な経験等	仕事内容		派遣・請負・就業場所	
生活支援員* 未経験者歓迎 正社員以外 雇用期間の定めあり 46060-117251	変形労働時間 8:00～17:00 (2人)	不問	175,520 192,800	普自免(AT可)	雇労健厚 他	(社福)信成会(障害者支援施設ふると学園) 日置市東市来町湯田7107-8 就業場所 日置市
介護スタッフ(グループホーム兼意) 正社員以外 雇用期間の定めあり 46060-310251	変形労働時間 7:00～16:00 8:30～17:30 9:30～18:30 (1人)	18以上 不問	163,916 169,420	不問	雇労健厚 他	(株)光里苑 いちき串木野市湊町2774番地1 就業場所 いちき串木野市
通所リハビリテーション介護スタッフ 正社員 46060-245151	8:30～17:30 (2人)	59以下 介護福祉士	160,530 170,530	不問	雇労健厚 財形 土日祝他	(医)佑志会 守屋病院 日置市伊集院町徳重2丁目5番地5 就業場所 日置市
グループホーム介護スタッフ(グループ) 正社員 46060-252951	変形労働時間 7:00～16:00 8:30～17:30 10:00～19:00 (2人)	18 59 不問	178,154 223,154	不問	雇労健厚 財形 他	(医)佑志会 守屋病院 日置市伊集院町徳重2丁目5番地5 就業場所 日置市
ホームヘルパー(訪問介護)★オーブ 正社員 46060-231551	交替制 8:30～17:30 22:00～7:00 (2人)	18 64 不問	170,000 170,000	普自免(AT可),看護師 重度訪問介護従業者 養成研修統合課程修了者	雇労健厚 他	くすのき訪問介護 日置市伊集院町下谷口1901-1 就業場所 日置市
訪問介護員(サービス提供責任者) 正社員 46060-257551	変形労働時間 8:30～17:30 (2人)	59以下 福祉関係での介護経験のある方、看護師	210,000 240,000	普自免(AT可),介護職員 初任者研修修了者、看護師 ・准看護師:あれ	雇労健厚 他	(合同)おはな 日置市伊集院町妙円寺2丁目69番地1 就業場所 日置市

医療福祉の職業

(パート)

※スペースの都合により、すべてを表示できていない項目もあります。

看護師・准看護師(外来) パート労働者 雇用期間の定めなし 46060-236951	交替制 8:30～17:30 (2人)	不問	1,200 1,300	看護師,准看護師	雇労健厚 日祝他	(医)佑志会 守屋病院 日置市伊集院町徳重2丁目5番地5 就業場所 日置市
看護師・准看護師(外来) パート労働者 雇用期間の定めあり 46060-119451	8:30～17:30のうち 4時間 (1人)	不問	1,159 1,193	看護師,准看護師	雇労健厚 日他	(医)健生会 本庄病院 日置市伊集院町下谷口1942 就業場所 日置市
看護職 パート労働者 雇用期間の定めあり 46060-163651	交替制 8:00～17:00 9:00～16:00 (1人)	不問	1,000 1,100	普自免(AT可),看護師 准看護師	雇労健厚 日祝他	(社福)恵里会 日置市東市来町伊作田7078-1 就業場所 日置市
看護師 パート労働者 雇用期間の定めあり 46060-336251	交替制 7:00～16:00 8:30～17:30 9:00～18:00 (1人)	不問	1,300 1,300	看護師	雇労健厚 日祝他	(社福)金剛樹心会 明信寺こども園 日置市日吉町日置3448-1 就業場所 日置市
作業療法士・理学療法士 パート労働者 雇用期間の定めなし 46060-318051	9:00～14:00 (1人)	不問	1,150 1,500	普自免(AT可),理学療法士, 作業療法士	雇労 日他	(株)至誠舎 いちき串木野市緑町70番地 就業場所 いちき串木野市
歯科衛生士(急募) パート労働者 雇用期間の定めなし 46060-146651	9:00～12:30 9:00～18:30 (1人)	59以下 経験あれば尚可、簡単な操作が可能な方	953 1,200	歯科衛生士	雇労健 日祝他	いざく歯科 日置市吹上町中之里1518-1 就業場所 日置市
歯科衛生士(増員・パートタイマー) パート労働者 雇用期間の定めなし 46060-97751	交替制 8:15～18:30 (1人)	不問	1,000 1,500	歯科衛生士	雇労健厚 日祝他	さくら木歯科医院 日置市伊集院町妙円寺1丁目111番7 就業場所 日置市
栄養士 パート労働者 雇用期間の定めなし 46060-238051	8:30～17:30 (1人)	不問	1,200 1,200	栄養士	雇労健厚 土日祝他	(医)佑志会 守屋病院 日置市伊集院町徳重2丁目5番地5 就業場所 日置市
栄養士/プリマハム鹿児島工場 パート労働者 雇用期間の定めあり 13200-1531551	8:30～17:30 (3人)	不問	1,200 1,400	栄養士	雇労健厚 他	シダックスコントラクトフードサービス(株) 東京都調布市調布ヶ丘3丁目6番地3 就業場所 いちき串木野市
看護助手【障害者専用求人】 パート労働者 雇用期間の定めあり 46060-284651	交替制 8:00～17:00 8:30～17:30 9:30～18:30 (2人)	不問	970 970	不問	雇労健厚 他	(医)向陽会 伊集院病院 日置市伊集院町徳重3丁目1番地1 就業場所 日置市
看護助手(病棟) パート労働者 雇用期間の定めなし 46060-237151	変形労働時間 7:00～16:00 8:30～17:30 10:30～19:30 (2人)	不問	953 1,000	不問	雇労健厚 財形 他	(医)佑志会 守屋病院 日置市伊集院町徳重2丁目5番地5 就業場所 日置市

★ハローワークで必ず紹介状の交付を受けてください★

職 種	就業時間	年齢	賃 金	必要な免許資格	加入保険・休日	求人者名・所在地
求人番号	採用人数	必要な経験等		仕 事 内 容		派遣・請負・就業場所
歯科助手(増員・パートタイマー)	交替制 8:15～18:30	不問	1,000)	不問	雇 労 健 厚	さくら木歯科医院 日置市伊集院町妙円寺1丁目111番7
パート労働者		問	1,000		日 祝 他	就業場所 日置市
雇用期間の定めなし				アシスト業務、レントゲンの位置付け、患者導入、洗い物、滅菌等(アシスト時はアシスト用チェアを完備しているため、状況や体調によって必要時活用してください。アシスト業務に支障がなければ、ずっと立ちっぱなしで《詳細は求人票を》		
46060-125251	(1人)					
中央材料室助手	8:30～17:30 のうち 6時間	不問	953)	不問	雇 労 健 厚	(医)誠心会 日置市伊集院町妙円寺1丁目1番地6
パート労働者		問	953		日 祝 他	就業場所 日置市
雇用期間の定めあり				○病院中央材料室での在庫管理、清掃等です。・院内の物品管理・器材洗浄、消毒、滅菌作業・*昼間のお仕事です。*初心者でも安心して働けます。 ※1年更新制 ※業務の変更範囲:事業所の定める業務		
46060-337551	(1人)					
受付及びバリエーション	17:00～21:00 8:30～18:00	59以下	960)	不問	雇 労 健 厚	(株)いなづみ 日置市伊集院町郡2丁目100番地
パート労働者		不問	1,050		日 祝 他	就業場所 日置市
雇用期間の定めなし				○整骨院業務全般に従事します。・受付業務、電話対応、院内清掃等・物理療法機器の補助操作等のリハビリ助手業務・その他付随する業務 *労働日数は週3～6日で希望に応じます。 *就業時間については、就業《詳細は求人票を》		
46060-130151	(1人)					
保育士*急募*	交替制 7:00～18:00 のうち 4時間	不問	1,100)	保育士	雇 労 健 厚	(株)蔵 串木野KURA保育園 いちき串木野市栄町4-1
パート労働者		問	1,200		他	就業場所 いちき串木野市
雇用期間の定めあり				○定員19名の保育園にて保育士として働いていただきます。・0～2歳の子どもの保育業務全般 *ピアノが弾けなくても問題ありません。 変更範囲:なし		
46060-313751	(1人)					
保育士または児童指導員(未経験者可)	交替制 14:00～18:00	不問	1,000)	普自免(AT可),保育士,小学校教諭免許(専修・1種・2種),中学	雇 労	(合同)マーブルホースライド 日置市東市来町神之川1078-3
パート労働者		問	1,400		日 他	就業場所 日置市
雇用期間の定めあり				・放課後等デイサービスにおける児童の支援業務 ※定員:10名・児童の送迎(小学校→放デイ→自宅へ) *未経験者の方の応募も歓迎です! 先輩が丁寧に業務を教えます。 *乗馬や動物との触れ合いを通じて子ども《詳細は求人票を》		
46060-217851	(1人)					
保育士	交替制 7:30～16:15 8:45～17:30	不問	1,140)	保育士	雇 労	(社福)清光福祉会 清光保育園 日置市伊集院町下谷口1895-2
パート労働者		問	1,140		日 祝 他	就業場所 日置市
雇用期間の定めなし				*0歳児～6歳児の乳幼児を預かり保育する業務 園児数 60名 保育士 9名 *勤務時間は相談に応じます。 *労働日数について相談可 *業務の変更範囲:なし		
46060-140351	(1人)					
保育士又は幼稚園教諭(預かり保育)	14:00～18:00	不問	1,030)	保育士,幼稚園教諭免許(専修・1種・2種)	雇 労	学校法人 朝日ヶ丘学園 日置市伊集院町猪鹿倉570
パート労働者		問	1,100		日 祝 他	就業場所 日置市
雇用期間の定めなし				○3歳児～5歳児の預かり保育業務(園児数 50名～80名を5人体制で行います) ※朝日ヶ丘幼稚園での専従勤務となります。 変更範囲:なし		
46060-315651	(1人)					
学童保育担当	15:00～18:00	不問	970)	不問	雇 労 健 厚	(社福)慧光会 厳浄寺保育園 日置市吹上町中之里866-1
パート労働者		問	1,000		日 祝 他	就業場所 日置市
雇用期間の定めあり				*小学校(1～6年生)の児童受入事業の担当職員として従事していただきます。 *下校の見守り、宿題や自由遊びを見守っていただきます。 ◆就業時間については相談に応じます。 変更範囲:なし		
46060-101451	(1人)					
夜間支援員、宿直専従(ナカヨシハウ)	交替制 20:00～9:00	18以下	1,000)	普自免(AT可),社会福祉士、保育士、介護初任者研修終了の資格あり	雇 労 健 厚	(医)いとう耳鼻科 いちき串木野市曙町95番地
パート労働者		問	1,000		他	就業場所 いちき串木野市
雇用期間の定めあり				○主に知的障害、精神障害のある入居者さんへ生活支援を行います ○食事の配膳、片付け、共有スペースの清掃 ○入居者さんへの健康観察、送迎など ○日常生活での困りごとの相談など対応します。 ○夜間巡回後に仮眠《詳細は求人票を》		
46060-225851	(3人)					
夜間生活支援員(女子居住棟)	変形労働時間 17:00～9:00	18以上	1,050)	不問	雇 労 健 厚	(社福)明和会 障害者支援施設 みどりの里 日置市伊集院町下神殿1420番地1
パート労働者		不問	1,050		他	就業場所 日置市
雇用期間の定めあり				○入所されている障害者の夜間帯における生活支援全般・食事の支援・トイレ介助・服薬介助・居棟内の巡視 など *月に8回程度(回数については応相談) *夜間帯は2名体制です。(男女1名ずつ) 変更範囲《詳細は求人票を》		
46060-203051	(1人)					
支援員(きらりんこ)	交替制 14:00～18:00 8:30～17:00	不問	1,100)	社会福祉士、精神保健福祉士、心理系資格 あれば尚可	雇 労	特定非営利活動法人 若草会 日置市伊集院町清藤2039-3
パート労働者		問	1,300		日 祝 他	就業場所 日置市
雇用期間の定めなし				○放課後におけるデイサービス指導員 *障がい者及び障がい児の自立した生活を支え、抱える課題の 解決や適切なサービス利用に向けて支援を行います *送迎あり(普通自動車AT) *就業時間(2)は土曜日、春休み《詳細は求人票を》		
46060-154851	(2人)					
支援員(きらりんこ)	交替制 14:00～19:00 8:30～17:00	不問	1,000)	普自免(AT可),社会福祉士、精神保健福祉士、心理系資格 あれば尚可	雇 労 健 厚	特定非営利活動法人 若草会 日置市伊集院町清藤2039-3
パート労働者		問	1,300		日 祝 他	就業場所 日置市
雇用期間の定めなし				○放課後におけるデイサービス指導員 *障がい者及び障がい児の自立した生活を支え、抱える課題の 解決や適切なサービス利用に向けて支援を行います *送迎あり(普通自動車) *就業時間(2)は土曜日、春休み、夏《詳細は求人票を》		
46060-188851	(1人)					
介護支援専門員(R7年度会計年度)	8:30～17:00	不問	1,640)	普自免(AT可),介護支援専門員(ケアマネージャー)	雇 公 健 厚	日置市役所 介護保険課 日置市伊集院町郡1丁目100番地
パート労働者		問	1,654		土 日 祝 他	就業場所 日置市
雇用期間の定めあり				○介護予防ケアマネジメント業務 ※パソコン使用可能な方 ※業務実施に際しての移動手段は自家用車使用の可能性あり(1行程4キロ以上、私用車を使用した場合、1キロ当たり20円 の在勤地内旅費を支給) 変更範囲《詳細は求人票を》		
46060-340951	(2人)					
支援スタッフ	交替制 7:30～12:30 13:30～19:00	不問	955)	不問	雇 労 健	(社福)恵里会 日置市東市来町伊作田7078-1
パート労働者		問	955		他	就業場所 日置市
雇用期間の定めあり				○サービス付き高齢者向け住宅百花の支援スタッフ ○配膳の準備・フロア等の清掃・入居者様のお世話等 *経験がなくても丁寧に指導いたします。 *年度更新制(原則更新) 業務の変更範囲:事業所の定める業務		
46060-161751	(2人)					
介護職員【クローバー湯田】	7:00～16:00 8:30～17:30 10:00～19:00	18以下	953)	不問	雇 労	(医)健誠会 日置市東市来町湯田2994番地
パート労働者		62	981		他	就業場所 日置市
雇用期間の定めなし				○2016年11月に開設された住宅型有料老人ホームです。・入居者の家事援助(居室の掃除や洗濯)・入居者の身体介助(居室から食堂への移動介助・入浴のお世話や排せつの介助) お子様の学校行事等相談に応じ《詳細は求人票を》		
46060-168251	(1人)					
介護職員	8:00～17:00 のうち 4時間	不問	953)	不問	雇 労	(医)健生会 本庄病院 日置市伊集院町下谷口1942
パート労働者		問	1,000		日 他	就業場所 日置市
雇用期間の定めあり				○入院患者の看護補助・食事介助、入浴介助、排泄介助、シーツ交換等。 *学校行事や突発的な病気等配慮します。 変更範囲:事業所の定める業務		
46060-122151	(1人)					
介護福祉士(通所リハビリテーション)	8:15～17:15 8:00～17:00	不問	960)	普自免(AT可),介護福祉士	雇 労 健 厚	(医)みゆき会 みゆきクリニック 日置市日吉町日置 390-1
パート労働者		問	1,185		日 祝 他	就業場所 日置市
雇用期間の定めなし				○通所リハビリテーションでの介護業務全般 *送迎あり(エリア:日吉町がメイン) *学校行事等の相談に応じます。 業務の変更範囲:事業所の定める業務		
46060-332951	(1人)					
夜間支援員(鹿野島太陽の里)	変形労働時間 17:00～9:00	18以上	1,156)	不問	雇 労 健 厚	(社福)緑風会 日置市伊集院町郡2075
パート労働者		不問	1,156		他	就業場所 日置市
雇用期間の定めあり				○障がい者の方々の夜間における生活支援に従事・食事の見守り、各居室への声かけ・見守り・簡単な介護等・4日に一度、月に7～8回の勤務 *夜間帯は夜勤者1名と宿直者1名の2名体制です。 *年度更新制(原則《詳細は求人票を》)		
46060-317151	(1人)					

職 種	就業時間	年齢	賃 金	必要な免許資格	加入保険・休日	求人者名・所在地
求人番号	採用人数	必要な経験等		仕 事 内 容		派遣・請負・就業場所
介護職員(グループホーム花々館) パート労働者 雇用期間の定めなし 46060- 239351	7:00 ~ 19:00 のうち 5 時間 (2 人)	不 問	953) 1,000	不 問	雇 労 健 厚	(医) 佑志会 守屋病院 日置市伊集院町徳重2丁目5番地5
		不 問	不 問		他	就業場所 日置市
○グループホームの入所者の身の回りのお世話をする仕事です *経験のある方はもちろんですが、未経験の方もきちんとフォローいたします。 *勤務時間・日数も気軽にご相談ください。(6時間を超える勤務を希望の《詳細は求人票を》)						
介護補助 パート労働者 雇用期間の定めなし 46060- 166051	交替制 9:00 ~ 12:00 13:00 ~ 16:00 (2 人)	不 問	953) 953	不 問	労	(医) 健誠会 日置市東市来町湯田2994番地
		不 問	不 問		日 他	就業場所 日置市
○居室内の掃除、ごみ出し ○食事の片付け ○シーツ交換 *介護職員の補助業務です。 *研修がありますので、無資格・未経験でも就業できます。 業務の変更範囲:事業所の定める業務						
訪問介護及び 事務 パート労働者 雇用期間の定めなし 46060- 259751	8:30 ~ 17:30 のうち 4 時間 (3 人)	59 以下	1,000) 1,000	普自免(AT可)、介護職員 初任者研修修了者、看護 師・准看護師:あれ	雇 労	(合同) おはな 日置市伊集院町妙円寺2丁目69番地1
		エ クセル入力	不 問		他	就業場所 日置市
○高齢者及び障がい者(児)宅への訪問介護・身体介護・家事援助・通院等介助・同行援護、行動援護 ○パソコン(エクセル・ワード)を使って簡単な入力及び 定型フォームへの入力。 ※介護関係資格のない方は《詳細は求人票を》						
訪問介護員【ケアセンターリエゾン】 パート労働者 雇用期間の定めなし 46060- 173151	8:00 ~ 19:00 のうち 3 時間 (1 人)	62 以下	1,173) 1,723	普自免(AT可)、介護職員 初任者研修修了者、 ホームヘルパー2級	労	(医) 健誠会 日置市東市来町湯田2994番地
		不 問	不 問		他	就業場所 日置市
○訪問介護業務 *身体介護 (食事介助・入浴介助・トイレへの移動や動作の介助・おむつ交換・着替えの介助・体位交換介助・服薬介助) *生活援助 (料理や掃除、洗濯・日用品の買い物、薬の受け取り) ※自家用《詳細は求人票を》						
訪問介護員 パート労働者 雇用期間の定めあり 46060- 123051	6:00 ~ 17:30 のうち 2 時間 (2 人)	不 問	1,200) 1,300	普自免(AT可)、ホームヘルパー2級、介護職員 初任者研修修了者、介	労	(医) 健生会 本庄病院 日置市伊集院町下谷口1942
		不 問	不 問		他	就業場所 日置市
○訪問による介護全般・排泄介助など *訪問エリアは主に伊集院町内の施設になります。伊集院町猪鹿倉510-2 養護老人ホーム聖寿園 *自家用車使用 車両手当あり *60歳以上の方の応募も歓迎 *お客様の《詳細は求人票を》						