

# 最近の雇用失業情勢

(令和8年4月分)



ハローワーク指宿

指宿公共職業安定所

〒891-0404

指宿市東方9489-11

TEL 0993-22-4135

## 概況

- 指宿所の4月の有効求人倍率(原数値)は0.88倍で、前月を0.05ポイント下回った。
- 指宿所の4月の(※)就業地別有効求人倍率(原数値)は0.98倍で、前月を0.03ポイント下回った。
- 鹿児島県の4月の有効求人倍率(季節調整値)は1.02倍で、前月を0.01ポイント下回った。
- 全国の4月の有効求人倍率(季節調整値)は1.18倍で、前月と同水準となった。

(※)就業地別有効求人倍率は、実際に就業する地域を求人地として集計した倍率

## 1. 求人倍率の推移 (パートを含む、年度平均は原数値、各月は季節調整値)

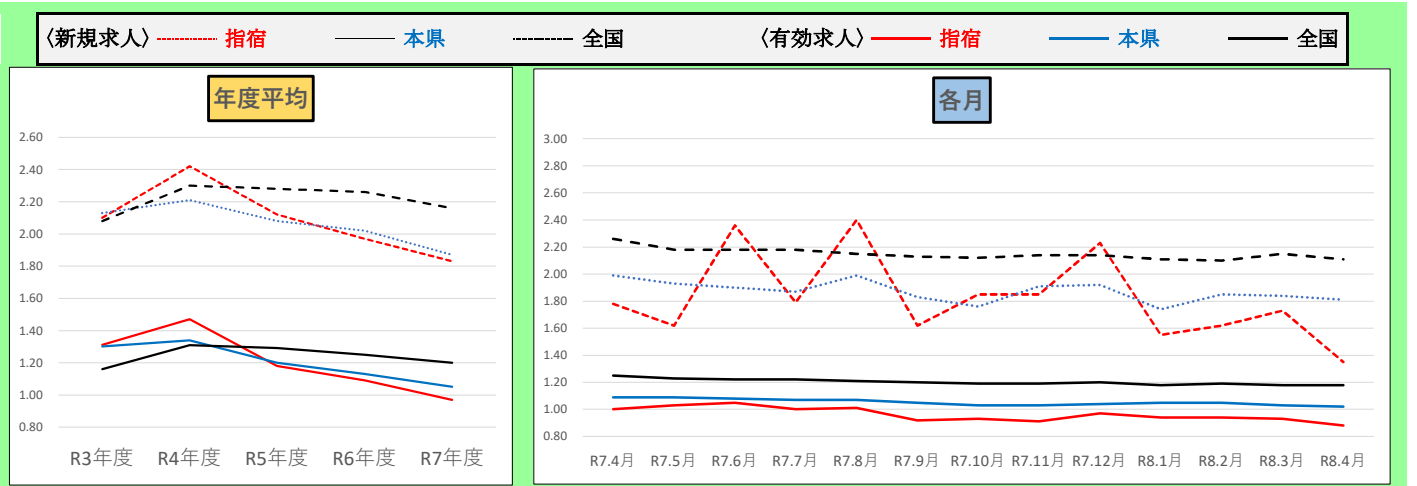

|        |    | R3年度 | R4年度 | R5年度 | R6年度 | R7年度 | R7.4月 | R7.5月 | R7.6月 | R7.7月 | R7.8月 | R7.9月 | R7.10月 | R7.11月 | R7.12月 | R8.1月 | R8.2月 | R8.3月 | R8.4月 |
|--------|----|------|------|------|------|------|-------|-------|-------|-------|-------|-------|--------|--------|--------|-------|-------|-------|-------|
| 有効求人倍率 | 指宿 | 1.31 | 1.47 | 1.18 | 1.09 | 0.97 | 1.00  | 1.03  | 1.05  | 1.00  | 1.01  | 0.92  | 0.93   | 0.91   | 0.97   | 0.94  | 0.94  | 0.93  | 0.88  |
|        | 本県 | 1.30 | 1.34 | 1.20 | 1.13 | 1.05 | 1.09  | 1.09  | 1.08  | 1.07  | 1.07  | 1.05  | 1.03   | 1.03   | 1.04   | 1.05  | 1.05  | 1.03  | 1.02  |
|        | 全国 | 1.16 | 1.31 | 1.29 | 1.25 | 1.20 | 1.25  | 1.23  | 1.22  | 1.22  | 1.21  | 1.20  | 1.19   | 1.19   | 1.20   | 1.18  | 1.19  | 1.18  | 1.18  |
| 新規求人倍率 | 指宿 | 2.10 | 2.42 | 2.12 | 1.97 | 1.83 | 1.78  | 1.62  | 2.36  | 1.79  | 2.40  | 1.62  | 1.85   | 1.85   | 2.23   | 1.55  | 1.62  | 1.73  | 1.35  |
|        | 本県 | 2.13 | 2.21 | 2.08 | 2.02 | 1.87 | 1.99  | 1.93  | 1.90  | 1.87  | 1.99  | 1.83  | 1.76   | 1.91   | 1.92   | 1.74  | 1.85  | 1.84  | 1.81  |
|        | 全国 | 2.08 | 2.30 | 2.28 | 2.26 | 2.16 | 2.26  | 2.18  | 2.18  | 2.18  | 2.15  | 2.13  | 2.12   | 2.14   | 2.14   | 2.11  | 2.10  | 2.15  | 2.11  |

※令和7年12月以前の各月の季節調整値(下線部分)は季節調整値替済

## 2. 求人の動き (パートを含む、原数値)

- 4月の新規求人数(パートを含む、原数値)は、前年同月に比べ21.6%減と2か月連続の減少となった。
- 4月の新規求人数を産業別に前年同月比でみると、【農、林、漁業】(68.2%減)は3か月ぶりの減少、【建設業】(60.0%増)は5か月ぶりの増加、【製造業】(23.5%減)は2か月ぶりの減少、【運輸業、郵便業】(5→2)は3人減、【卸売業、小売業】(21.4%減)は2か月ぶりの減少、【宿泊業、飲食サービス業】(58.9%増)は2か月ぶりの増加、【医療、福祉】(37.6%減)は3か月ぶりの減少、【サービス業】(21.7%増)は2か月連続の増加となった。
- 4月の有効求人数(パートを含む、原数値)は、前年同月に比べ13.7%減で8か月連続の減少となった。

( )内前年同月比(%)

| 産業分類                    | 令和7年度<br>(月平均) |          | 令和8年 |          |     |          |     |          |     |          |
|-------------------------|----------------|----------|------|----------|-----|----------|-----|----------|-----|----------|
|                         | 1月             | 2月       | 3月   | 4月       | 1月  | 2月       | 3月  | 4月       |     |          |
| 新規求人数                   | 322            | (▲ 6.9)  | 329  | (▲ 17.5) | 272 | (2.3)    | 350 | (▲ 2.2)  | 331 | (▲ 21.6) |
| A, B 農、林、漁業             | 17             | (▲ 26.1) | 11   | (▲ 52.2) | 19  | (11.8)   | 18  | (5.9)    | 14  | (▲ 68.2) |
| D 建設業                   | 35             | (▲ 12.5) | 21   | (▲ 27.6) | 40  | (▲ 14.9) | 28  | (▲ 34.9) | 32  | (60.0)   |
| E 製造業                   | 35             | (6.1)    | 30   | (▲ 3.2)  | 33  | (▲ 10.8) | 56  | (93.1)   | 26  | (▲ 23.5) |
| H 運輸業、郵便業               | 4              | (0.0)    | 2    | (▲ 50.0) | 3   | (▲ 25.0) | 8   | (60.0)   | 2   | (▲ 60.0) |
| I 卸売業、小売業               | 25             | (▲ 3.8)  | 32   | (▲ 27.3) | 12  | (▲ 14.3) | 30  | (30.4)   | 22  | (▲ 21.4) |
| M 宿泊業、<br>飲食サービス業       | 48             | (▲ 15.8) | 72   | (20.0)   | 38  | (18.8)   | 45  | (▲ 45.8) | 89  | (58.9)   |
| P 医療、福祉                 | 116            | (6.4)    | 130  | (▲ 15.0) | 95  | (15.9)   | 111 | (15.6)   | 108 | (▲ 37.6) |
| R サービス業<br>(他に分類されないもの) | 14             | (▲ 26.3) | 21   | (40.0)   | 12  | (▲ 14.3) | 18  | (28.6)   | 28  | (21.7)   |
| 有効求人数                   | 909            | (▲ 7.9)  | 856  | (▲ 15.2) | 847 | (▲ 9.5)  | 893 | (▲ 6.5)  | 858 | (▲ 13.7) |

### 3. 求職の動き (パートを含む、原数値。但し、※「新規常用求職者態様別内訳」は臨時・季節を除く常用。)

- ・4月の新規求職者数(パートを含む、原数値)は、前年同月に比べ3.8%増で2か月連続の増加となった。
- ・新規常用求職者を態様別に前年同月比で見ると、在職求職者(20.0%増)は2か月連続の増加、離職求職者(1.1%減)は2か月ぶりの減少、無業求職者(60.0%増)は2か月連続の増加となった。

離職求職者の内訳をみると、事業主都合離職者(23.5%減)は2か月連続の減少、自己都合離職者(3.1%増)は2か月連続の増加となった。

- ・4月の受給資格決定件数(1.3%増)は2か月ぶりの増加となった。
- ・4月の有効求職者数(パートを含む、原数値)は、前年同月に比べ2.1%減で5か月ぶりの減少となった。

( )内前年同月比(%)

|                  | 令和7年度<br>(月平均) |        | 令和8年 |        |     |         |     |         |     |        |
|------------------|----------------|--------|------|--------|-----|---------|-----|---------|-----|--------|
|                  |                |        | 1月   |        | 2月  |         | 3月  |         | 4月  |        |
| <b>新規求職者数</b>    | 176            | (0.0)  | 212  | (17.1) | 168 | (▲13.4) | 202 | (21.7)  | 246 | (3.8)  |
| 44歳以下            | 63             | (▲3.1) | 75   | (27.1) | 62  | (▲19.5) | 87  | (27.9)  | 81  | (11.0) |
| 45歳以上            | 113            | (1.8)  | 137  | (12.3) | 106 | (▲9.4)  | 115 | (17.3)  | 165 | (0.6)  |
| うち55歳以上          | 82             | (2.5)  | 105  | (11.7) | 83  | (1.2)   | 86  | (30.3)  | 114 | (▲9.5) |
| 雇用保険受給<br>資格決定件数 | 49             | (4.3)  | 48   | (4.3)  | 50  | (42.9)  | 40  | (▲27.3) | 79  | (1.3)  |
| <b>有効求職者数</b>    | 938            | (3.5)  | 910  | (5.2)  | 902 | (1.1)   | 964 | (3.9)   | 973 | (▲2.1) |
| 44歳以下            | 344            | (3.6)  | 332  | (6.4)  | 325 | (▲3.3)  | 352 | (▲1.9)  | 341 | (▲8.6) |
| 45歳以上            | 594            | (3.5)  | 578  | (4.5)  | 577 | (3.8)   | 612 | (7.6)   | 632 | (1.8)  |
| うち55歳以上          | 416            | (1.2)  | 412  | (5.4)  | 428 | (7.8)   | 450 | (13.4)  | 447 | (▲0.4) |
| 雇用保険受給者<br>実人員   | 188            | (8.0)  | 177  | (▲3.8) | 164 | (▲4.1)  | 173 | (7.5)   | 162 | (5.2)  |

### ※新規常用求職者態様別内訳

( )内前年同月比(%)

|                | 令和7年度<br>(月平均) |        | 令和8年 |         |     |         |     |        |     |         |
|----------------|----------------|--------|------|---------|-----|---------|-----|--------|-----|---------|
|                |                |        | 1月   |         | 2月  |         | 3月  |        | 4月  |         |
| <b>新規常用求職者</b> | 175            | (0.0)  | 212  | (18.4)  | 167 | (▲13.5) | 200 | (22.7) | 245 | (4.7)   |
| 在職求職者          | 39             | (▲2.5) | 49   | (▲5.8)  | 53  | (0.0)   | 52  | (30.0) | 42  | (20.0)  |
| 離職求職者          | 124            | (2.5)  | 148  | (29.8)  | 98  | (▲18.3) | 130 | (18.2) | 187 | (▲1.1)  |
| うち事業主都合        | 21             | (5.0)  | 15   | (▲28.6) | 9   | (0.0)   | 19  | (▲9.5) | 39  | (▲23.5) |
| うち自己都合         | 95             | (2.2)  | 127  | (46.0)  | 81  | (▲23.6) | 104 | (20.9) | 134 | (3.1)   |
| 無業求職者          | 13             | (▲7.1) | 15   | (15.4)  | 16  | (▲20.0) | 18  | (38.5) | 16  | (60.0)  |

### 4. 就職の動き (パートを含む)

- ・4月の就職件数(パートを含む)は、前年同月と比べ5.9%減と3か月ぶりの減少となった。

( )内前年同月比(%)

|             | 令和7年度<br>(月平均) |        | 令和8年 |         |    |         |     |        |    |         |
|-------------|----------------|--------|------|---------|----|---------|-----|--------|----|---------|
|             |                |        | 1月   |         | 2月 |         | 3月  |        | 4月 |         |
| <b>就職件数</b> | 79             | (1.3)  | 77   | (▲3.8)  | 74 | (17.5)  | 106 | (51.4) | 80 | (▲5.9)  |
| 44歳以下       | 29             | (▲3.3) | 32   | (23.1)  | 31 | (40.9)  | 42  | (90.9) | 32 | (▲15.8) |
| 45歳以上       | 50             | (2.0)  | 45   | (▲16.7) | 43 | (4.9)   | 64  | (33.3) | 48 | (2.1)   |
| うち55歳以上     | 33             | (6.5)  | 26   | (▲25.7) | 30 | (7.1)   | 47  | (80.8) | 29 | (▲6.5)  |
| 雇用保険受給者     | 18             | (12.5) | 18   | (12.5)  | 14 | (▲22.2) | 19  | (18.8) | 22 | (57.1)  |

※オンライン登録者がハローワークインターネットサービスから自主的に応募し就職が確認された件数を含む。

### 5. 完全失業率 (全国)

|             | 令和5年平均 | 令和6年平均 | 令和7年平均 | 11月 | 12月 | 1月  | 2月  | 3月  | 4月  |
|-------------|--------|--------|--------|-----|-----|-----|-----|-----|-----|
| 完全失業率 (%)   | 2.6    | 2.5    | 2.5    | 2.6 | 2.6 | 2.7 | 2.6 | 2.7 | 2.5 |
| 完全失業者数 (万人) | 178    | 176    | 176    | 171 | 166 | 179 | 180 | 194 | 193 |

※完全失業率は季節調整値

資料出所:「労働力調査結果」(総務省統計局)