12月

就活について知りたい方向け！

New ハロゼミ



令和８年１２月２日（水）
１４:００～１５:１５
【自己理解】
～自分を知ることから始めよう～

就職活動を始めるにあたり、自己理解を深めましょう。ワークを中心に自分を知ることで今後の働く方向性を考えましょう！



令和８年１２月９日（水）
１０:００～１１:１５
【仕事理解】
～働く時に役立つ求人票の見方～

就職活動の流れと業界や職種、仕事について理解しましょう。ハローワークの求人票の見方のポイントと今後に役立つ労働法もお伝えします！

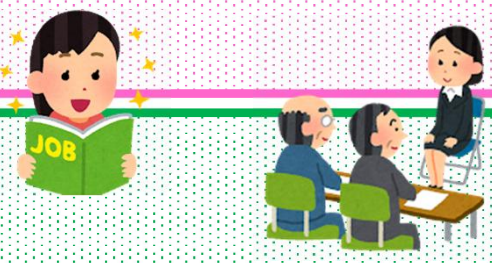

ハローワークゼミナール HELLO WORK SEMINAR

令和８年１２月１６日（水）
１４:００～１５:１５
【応募書類】
～履歴書と職務経歴書の作成法～

応募書類作成の基本をアドバイスします。採用担当者の目に留まる魅力的な応募書類を作成しましょう！

令和８年１２月２３日（水）
１４:００～１５:１５
【面接対策】
～面接のポイントとマナー～

面接が心配・苦手な方など、採用担当者の視点や面接のポイントを知りましょう。基本的な面接マナーについても一緒に学びましょう

場所：ハローワークかごしま１階会議室

- 完全予約制（定員１２名）
- 全コース座学中心となります。
- 参加希望の方は、ハローワークの窓口もしくはお電話でお申し込みください。
- 雇用保険受給者の方は、求職活動実績になります。
- 会場案内は、13:50（9日は9:50）からです。筆記用具を持参の上、１階待合でお待ちください。

※自然災害が発生した場合は、臨時閉庁となる場合があります。鹿児島労働局ホームページに閉開庁情報を掲載いたしますのでご確認ください。
https://jsite.mhlw.go.jp/kagoshima-roudoukyoku/home.html

ハローワークかごしま　就職支援部門　☎ 099－250－6065