

令和7年度 ハローワークの職業紹介業務目標(主要指標)の進捗状況

就職件数

求職者の方がハローワークの紹介により就職した件数です。
(一般:パートを含む)

| | 目標値 | 4月 | 5月 | 6月 | 7月 | 8月 | 9月 | 10月 | 11月 | 12月 | 1月 | 2月 | 3月 | 計 | |
|--------|--------|-------|-------|-------|-------|-------|-------|-------|-------|-------|-------|-------|-------|--------|-------|
| 鹿児島局計 | 27,497 | 2,623 | 2,186 | 2,164 | 2,160 | 1,627 | 2,021 | 2,166 | 1,711 | 1,757 | 1,722 | 2,276 | 2,781 | 25,194 | |
| ハローワーク | 鹿児島 | 7,837 | 603 | 680 | 657 | 658 | 450 | 617 | 682 | 525 | 575 | 522 | 665 | 836 | 7,470 |
| | 川内 | 2,571 | 246 | 176 | 168 | 203 | 154 | 179 | 201 | 176 | 156 | 153 | 177 | 276 | 2,265 |
| | 鹿屋 | 3,203 | 315 | 235 | 251 | 245 | 187 | 235 | 270 | 194 | 182 | 184 | 235 | 315 | 2,848 |
| | 国分 | 5,176 | 441 | 387 | 417 | 434 | 310 | 367 | 375 | 293 | 328 | 297 | 330 | 515 | 4,494 |
| | 加世田 | 1,292 | 109 | 106 | 107 | 100 | 101 | 94 | 100 | 86 | 100 | 109 | 86 | 144 | 1,242 |
| | 伊集院 | 1,252 | 120 | 115 | 103 | 89 | 82 | 104 | 97 | 88 | 62 | 101 | 100 | 114 | 1,175 |
| | 大隅 | 1,867 | 175 | 134 | 125 | 98 | 84 | 120 | 107 | 101 | 94 | 94 | 375 | 161 | 1,668 |
| | 出水 | 1,773 | 183 | 131 | 144 | 140 | 111 | 128 | 151 | 106 | 120 | 105 | 122 | 164 | 1,605 |
| | 名瀬 | 1,547 | 346 | 139 | 113 | 115 | 78 | 94 | 96 | 73 | 83 | 80 | 112 | 150 | 1,479 |
| | 指宿 | 979 | 85 | 83 | 79 | 78 | 70 | 83 | 87 | 69 | 57 | 77 | 74 | 106 | 948 |

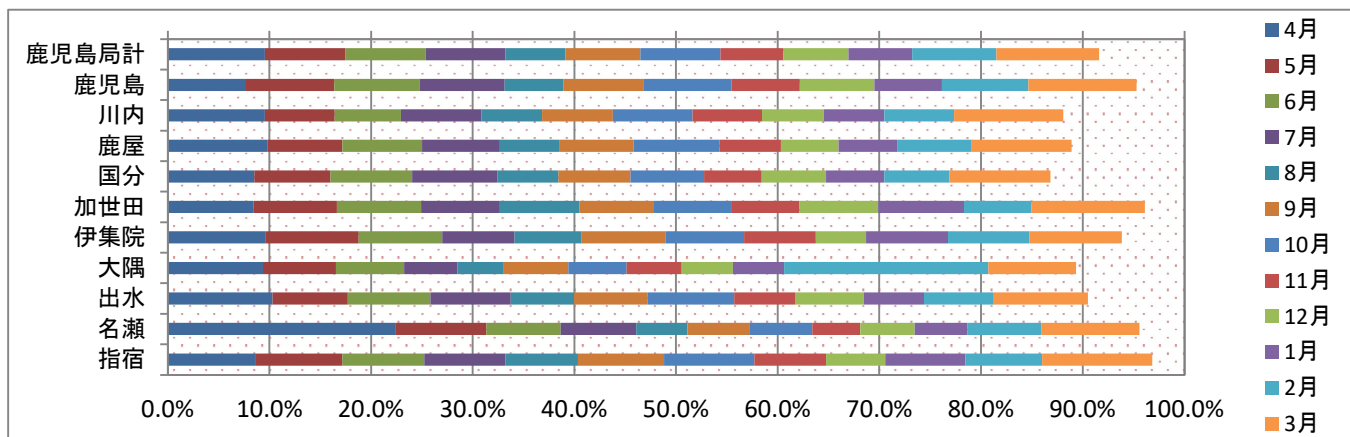

充足数

ハローワークで受け付けた一般求人(受理地ベース)に、採用が決まった件数です。

| | 目標値 | 4月 | 5月 | 6月 | 7月 | 8月 | 9月 | 10月 | 11月 | 12月 | 1月 | 2月 | 3月 | 計 | |
|--------|--------|-------|-------|-------|-------|-------|-------|-------|-------|-------|-------|-------|-------|--------|-------|
| 鹿児島局計 | 26,429 | 2,606 | 2,142 | 2,111 | 2,091 | 1,587 | 1,965 | 2,099 | 1,653 | 1,683 | 1,674 | 2,242 | 2,749 | 24,602 | |
| ハローワーク | 鹿児島 | 9,224 | 754 | 785 | 757 | 745 | 547 | 708 | 785 | 606 | 625 | 639 | 769 | 955 | 8,675 |
| | 川内 | 2,232 | 215 | 161 | 165 | 197 | 145 | 165 | 185 | 153 | 144 | 131 | 161 | 255 | 2,077 |
| | 鹿屋 | 2,884 | 263 | 212 | 213 | 222 | 183 | 214 | 227 | 174 | 157 | 169 | 205 | 297 | 2,536 |
| | 国分 | 4,336 | 486 | 337 | 383 | 372 | 246 | 342 | 299 | 250 | 290 | 241 | 284 | 448 | 3,978 |
| | 加世田 | 1,098 | 106 | 87 | 92 | 103 | 91 | 77 | 90 | 80 | 83 | 90 | 75 | 141 | 1,115 |
| | 伊集院 | 1,038 | 106 | 84 | 73 | 71 | 57 | 74 | 80 | 69 | 60 | 74 | 77 | 97 | 922 |
| | 大隅 | 1,618 | 121 | 141 | 112 | 78 | 76 | 90 | 109 | 95 | 83 | 88 | 384 | 156 | 1,533 |
| | 出水 | 1,615 | 141 | 124 | 131 | 126 | 102 | 118 | 147 | 98 | 106 | 107 | 116 | 156 | 1,472 |
| | 名瀬 | 1,508 | 344 | 136 | 104 | 105 | 74 | 96 | 94 | 68 | 81 | 82 | 100 | 145 | 1,429 |
| | 指宿 | 876 | 70 | 75 | 81 | 72 | 66 | 81 | 83 | 60 | 54 | 53 | 71 | 99 | 865 |

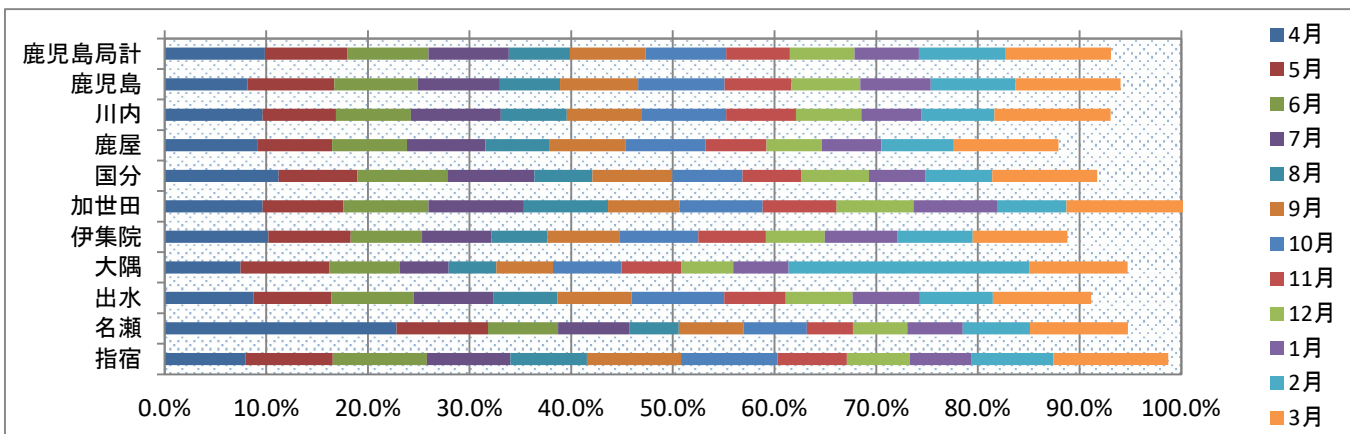

早期再就職割合

雇用保険受給者の方が、所定給付日数の2/3以上残して就職した割合です。(※)

| | | 目標値 | 4月 | 5月累計 | 6月累計 | 7月累計 | 8月累計 | 9月累計 | 10月累計 | 11月累計 | 12月累計 | 1月累計 | 2月累計 | 3月累計 |
|--------|-----|-------|-------|-------|-------|-------|-------|-------|-------|-------|-------|-------|-------|------|
| 鹿児島局計 | | 38.2% | 20.5% | 26.6% | 31.1% | 34.6% | 35.7% | 35.0% | 34.9% | 35.2% | 35.9% | 34.7% | 33.7% | |
| ハローワーク | 鹿児島 | 38.2% | 20.4% | 25.6% | 29.3% | 32.0% | 33.2% | 32.5% | 32.8% | 33.2% | 34.0% | 33.2% | 32.5% | |
| | 川内 | 38.2% | 20.4% | 25.4% | 27.3% | 32.1% | 31.8% | 32.5% | 32.5% | 33.4% | 34.1% | 31.8% | 31.4% | |
| | 鹿屋 | 38.2% | 23.2% | 34.4% | 41.0% | 41.4% | 43.7% | 42.6% | 40.2% | 40.7% | 41.6% | 39.6% | 37.7% | |
| | 国分 | 38.2% | 24.1% | 28.2% | 32.0% | 38.1% | 38.7% | 38.7% | 38.9% | 38.4% | 39.2% | 37.2% | 35.8% | |
| | 加世田 | 38.2% | 8.3% | 23.9% | 36.3% | 34.9% | 37.1% | 36.0% | 35.7% | 36.6% | 35.9% | 36.6% | 35.5% | |
| | 伊集院 | 38.2% | 27.9% | 27.7% | 37.7% | 42.2% | 41.3% | 40.1% | 41.6% | 41.5% | 42.3% | 39.5% | 38.0% | |
| | 大隅 | 38.2% | 25.2% | 35.7% | 33.9% | 34.1% | 35.3% | 34.5% | 33.4% | 34.5% | 35.5% | 35.3% | 34.0% | |
| | 出水 | 38.2% | 12.9% | 24.9% | 29.5% | 36.7% | 37.2% | 34.8% | 33.6% | 34.9% | 36.1% | 36.2% | 33.7% | |
| | 名瀬 | 38.2% | 12.5% | 16.2% | 22.8% | 26.7% | 29.9% | 29.0% | 28.2% | 28.4% | 28.8% | 28.3% | 27.8% | |
| | 指宿 | 38.2% | 10.3% | 21.0% | 26.5% | 33.3% | 34.2% | 32.5% | 33.7% | 33.5% | 33.0% | 32.3% | 31.7% | |

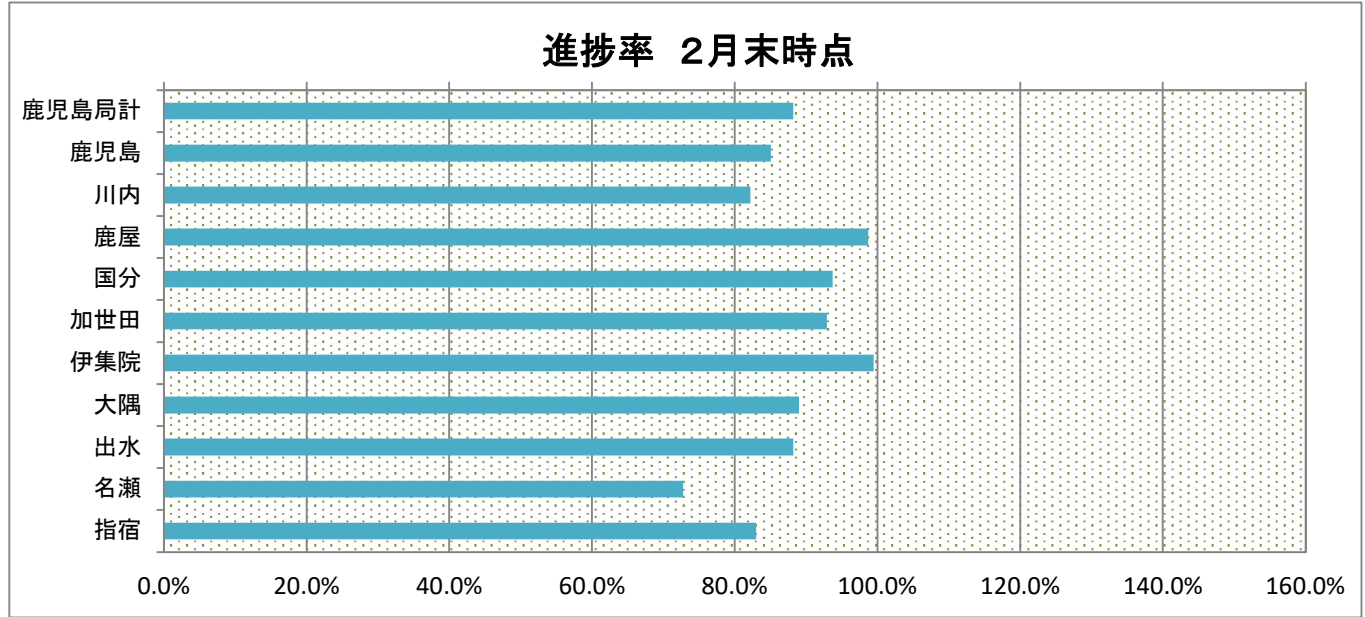

ハローワークにおいては、PDCAサイクルによる目標管理等により業務改善を進め、人材を求めている事業主の方と、お仕事を探している方とのマッチング機能の強化を図っていきます。

就職件数 充足数

| 公表予定日 | 令和7年 4月分 | 令和7年 5月分 | 令和7年 6月分 | 令和7年 7月分 | 令和7年 8月分 | 令和7年 9月分 | 令和7年 10月分 | 令和7年 11月分 | 令和7年 12月分 | 令和8年 1月分 | 令和8年 2月分 | 令和8年 3月分 |
|-------|----------|----------|----------|----------|----------|----------|-----------|-----------|-----------|----------|----------|----------|
| 以降 | 以降 | 以降 | 以降 | 以降 | 以降 | 以降 | 以降 | 以降 | 以降 | 以降 | 以降 | 以降 |

※ 早期再就職割合

データ集計の都合上「就職件数」「充足件数」に比べて1か月後の公表となる。