

令和4年4月分

業務月報

いぶすき



ハローワークいぶすき

指宿公共職業安定所

〒891-0404
鹿児島県指宿市東方9489-11
TEL 0993-22-4135
FAX 0993-22-2437

(人)

月別求人・求職状況

(倍)

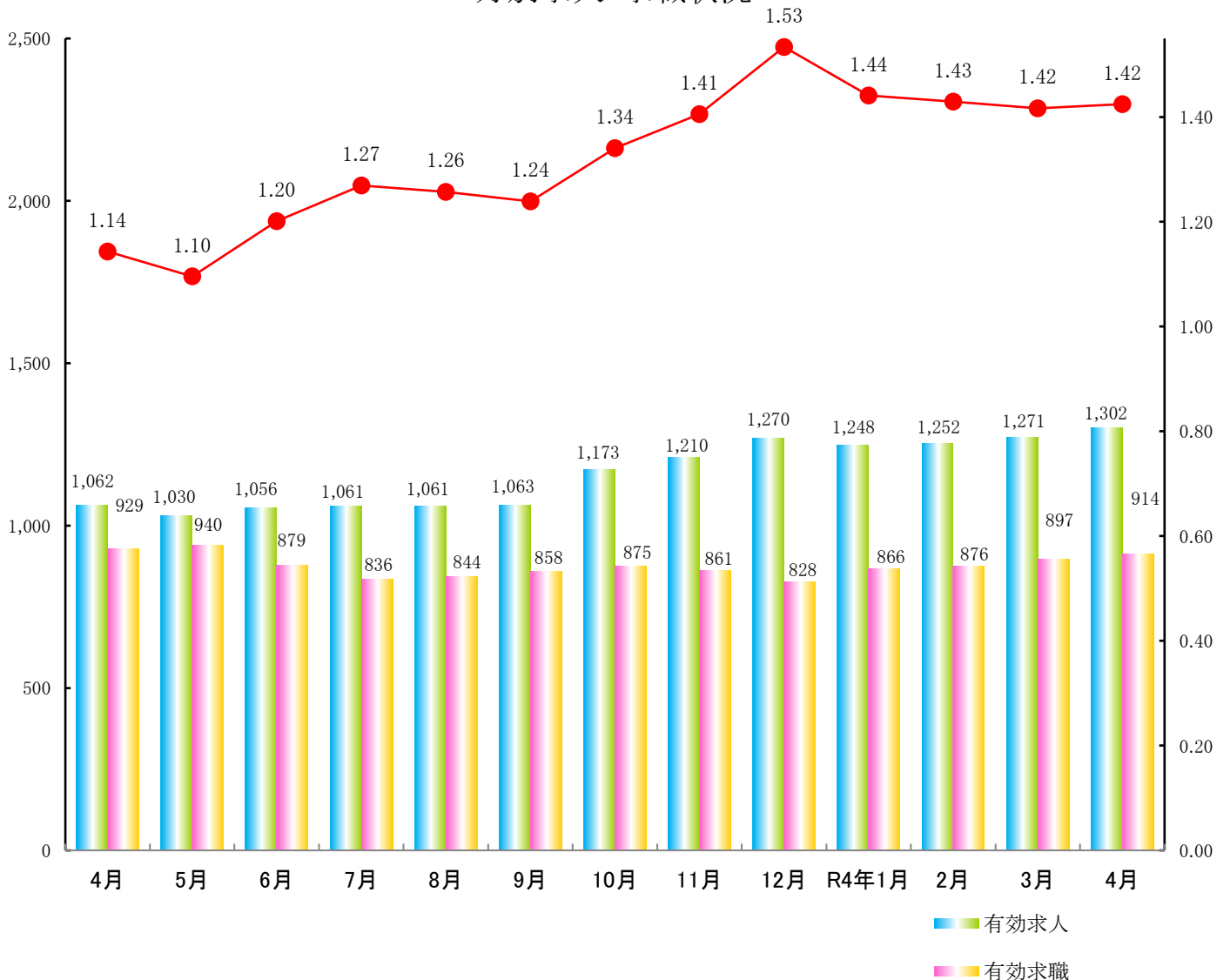

*職業紹介業務状況【学卒を除きパートタイムを含む】

令和4年4月分

| | | 当 月 | | | 前 月 | | 前 年 同 月 | |
|---------|------------------|-------|------|------|-------|--------|---------|--------|
| | | 計 | 男 | 女 | 計 | 増減率 | 計 | 増減率 |
| 求 職 | 新規求職申込件数 A | 241 | 110 | 131 | 209 | 15.3 | 268 | ▲ 10.1 |
| | 中高年齢者 B | 154 | 83 | 71 | 129 | 19.4 | 140 | 10.0 |
| | 雇用保険受給者 | 61 | 23 | 38 | 30 | 103.3 | 67 | ▲ 9.0 |
| 求 職 | 月間有効求職者数 C | 914 | 420 | 494 | 897 | 1.9 | 929 | ▲ 1.6 |
| | 中高年齢者 D | 559 | 285 | 274 | 533 | 4.9 | 529 | 5.7 |
| | 雇用保険受給者 | 278 | 108 | 170 | 262 | 6.1 | 309 | ▲ 10.0 |
| 求 人 | 新規求人数 E | 492 | ※ | ※ | 477 | 3.1 | 377 | 30.5 |
| | 月間有効求人数 F | 1,302 | ※ | ※ | 1,271 | 2.4 | 1,062 | 22.6 |
| 紹 介 | 紹介件数 G | 163 | 61 | 102 | 185 | ▲ 11.9 | 192 | ▲ 15.1 |
| | 中高年齢者 | 83 | 39 | 44 | 113 | ▲ 26.5 | 75 | 10.7 |
| | 雇用保険受給者 | 26 | 12 | 14 | 30 | ▲ 13.3 | 37 | ▲ 29.7 |
| 就 職 | 就職件数 H | 98 | 38 | 60 | 95 | 3.2 | 91 | 7.7 |
| | 中高年 I | 59 | 23 | 36 | 56 | 5.4 | 43 | 37.2 |
| | 雇用保険受給者 | 20 | 8 | 12 | 15 | 33.3 | 25 | ▲ 20.0 |
| | 県 外 | 2 | 1 | 1 | 1 | 100.0 | 1 | 100.0 |
| 充 足 数 J | | 87 | ※ | ※ | 90 | ▲ 3.3 | 82 | 6.1 |
| 主 要 比 率 | 新規求人倍率 E/A (倍) | 2.04 | ※ | ※ | 2.28 | ▲ 0.24 | 1.41 | 0.63 |
| | 有効求人倍率 F/C (倍) | 1.42 | ※ | ※ | 1.42 | 0.00 | 1.14 | 0.28 |
| | 就職率 H/A (%) | 40.7 | 34.5 | 45.8 | 45.5 | ▲ 4.8 | 34.0 | 6.7 |
| | 充足率 J/E (%) | 17.7 | ※ | ※ | 18.9 | ▲ 1.2 | 21.8 | ▲ 4.1 |
| | 新規求職中高年比 B/A (%) | 63.9 | 75.5 | 54.2 | 61.7 | 2.2 | 52.2 | 11.7 |
| | 中高年の就職率 I/B (%) | 38.3 | 27.7 | 50.7 | 43.4 | ▲ 5.1 | 30.7 | 7.6 |

*雇用保険適用業務状況

| | 合 計 | 男 | 女 | 前年同月 | 前年同月比 |
|----------|--------|-------|-------|--------|--------|
| 新規適用事業所数 | 5 | ※ | ※ | 9 | ▲ 44.4 |
| 廃止事業所数 | 3 | ※ | ※ | 7 | ▲ 57.1 |
| 月末事業所数 | 1,006 | ※ | ※ | 989 | 1.7 |
| 資格取得者数 | 224 | 102 | 122 | 231 | ▲ 3.0 |
| 資格喪失者数 | 332 | 134 | 198 | 319 | 4.1 |
| うち事業主都合 | 2 | ※ | ※ | 12 | ▲ 83.3 |
| 離職票交付枚数 | 226 | ※ | ※ | 226 | 0.0 |
| 高 年 齢 | 52 | ※ | ※ | 49 | 6.1 |
| 特 例 | 0 | ※ | ※ | 0 | - |
| 月末被保険者数 | 10,327 | 4,701 | 5,626 | 10,469 | ▲ 1.4 |

*雇用保険失業給付支給状況

令和4年4月分

(金額単位:千円)

| | | | 合計 | 男 | 女 | 前年同月 | 前年同月比 |
|---------|------------------|----------|----------|-------|-------|--------|---------|
| 一般求職者給付 | 基本手当 | 受給資格決定件数 | 73 | 33 | 40 | 82 | ▲ 11.0 |
| | | 初回受給者数 | 23 | 9 | 14 | 50 | ▲ 54.0 |
| | | 受給者実人数 | 160 | 68 | 92 | 213 | ▲ 24.9 |
| | | 支給金額 | 17,100 | 8,262 | 8,837 | 24,540 | ▲ 30.3 |
| | 技能修得手当 及び寄宿手当 | 受給者実人員 | 5 | 0 | 5 | 26 | ▲ 80.8 |
| | | 支給金額 | 80 | 0 | 80 | 299 | ▲ 73.2 |
| | 傷病手当 | 受給者実人員 | 1 | 0 | 1 | 1 | 0.0 |
| | | 支給金額 | 113 | 0 | 113 | 161 | ▲ 29.8 |
| | 高年齢求職者給付金 | | 受給資格決定件数 | 41 | 27 | 14 | 49 |
| 受給者数 | | | 18 | 14 | 4 | 31 | ▲ 41.9 |
| 支給金額 | | | 3,480 | 2,838 | 641 | 6,495 | ▲ 46.4 |
| 特例一時金 | | 受給資格決定件数 | 0 | 0 | 0 | 0 | - |
| | | 受給者数 | 0 | 0 | 0 | 0 | - |
| | | 支給金額 | 0 | 0 | 0 | 0 | - |
| 就職促進給付 | 常用就職 支度手当 | 支給人員 | 0 | 0 | 0 | 0 | - |
| | | 支給金額 | 0 | 0 | 0 | 0 | - |
| | 再就職手当 | 支給人員 | 11 | 6 | 5 | 14 | ▲ 21.4 |
| | | 支給金額 | 4,039 | 2,611 | 1,428 | 5,097 | ▲ 20.8 |
| | 就業手当 | 支給人員 | 1 | 1 | 0 | 0 | - |
| | | 支給金額 | 51 | 51 | 0 | 0 | - |
| | 就業促進 定着手当 | 支給人員 | 1 | 0 | 1 | 3 | ▲ 66.7 |
| | | 支給金額 | 77 | 0 | 77 | 442 | ▲ 82.6 |
| | 移転費 | 支給人員 | 0 | 0 | 0 | 0 | - |
| | | 支給金額 | 0 | 0 | 0 | 0 | - |
| | 求職活動支援費 | 支給人員 | 0 | 0 | 0 | 1 | ▲ 100.0 |
| | | 支給金額 | 0 | 0 | 0 | 22 | ▲ 100.0 |
| 日雇給付 | | 受給者実人員 | 0 | 0 | 0 | 0 | - |
| | | 支給金額 | 0 | 0 | 0 | 0 | - |

(金額単位:千円)

| | | | 合計 | 男 | 女 | 前年同月 | 前年同月比 |
|-----------|-------|----------|-------|-----|-------|--------|---------|
| 高年齢雇用継続給付 | | 受給要件確認件数 | 1 | 1 | 0 | 1 | 0.0 |
| | | 受給者数 | 22 | 13 | 9 | 16 | 37.5 |
| | | 支給金額 | 971 | 623 | 347 | 701 | 38.5 |
| 育児休業給付 | 基本給付金 | 受給要件確認件数 | 10 | 1 | 9 | 10 | 0.0 |
| | | 受給者数 | 50 | 1 | 49 | 51 | ▲ 2.0 |
| | | 支給金額 | 9,029 | 48 | 8,981 | 10,070 | ▲ 10.3 |
| 介護休業給付 | | 受給者数 | 0 | 0 | 0 | 1 | ▲ 100.0 |
| | | 支給金額 | 0 | 0 | 0 | 498 | ▲ 100.0 |

*教育訓練給付

(金額単位:千円)

| | | | 合計 | 男 | 女 | 前年同月 | 前年同月比 |
|--------|--|------|----|----|---|------|--------|
| 教育訓練給付 | | 受給者数 | 2 | 2 | 0 | 1 | 100.0 |
| | | 支給金額 | 27 | 27 | 0 | 63 | ▲ 57.1 |

雇 用 保 険 関 係 指 標

指宿公共職業安定所

【 No.1】

※ 適用事業所数及び被保険者数の年度分は、3月末現在を計上。受給者実人員の年度分は月平均を計上。

| 項目 年月 | 適用事業所数 | | 被 保 険 者 数 | | | | 資 格 取 得 者 数 | | | 資 格 喪 失 者 数 | | | 受給資格決定件数 | | 受給者実人員 | | | | | |
|----------|--------|-----|-----------|--------|-----------|-------|-------------|------|-----------|-------------|--------|------|-----------|-------|--------|------|-----|------|--------|-----|
| | | | 全 数 | 前年比 | うち 短時間 | うち女 | 全 数 | 前年比 | うち 短時間 | うち女 | 全 数 | 前年比 | うち 短時間 | うち女 | 全 数 | 前年比 | うち女 | | | |
| | 前年比 | 前年比 | | | | | | | | | | | | | | | | 前年比 | 前年比 | 前年比 |
| | 前年比 | 前年比 | 前年比 | 前年比 | 前年比 | 前年比 | 前年比 | 前年比 | 前年比 | 前年比 | 前年比 | 前年比 | 前年比 | 前年比 | 前年比 | 前年比 | | | | |
| 29年度 | 988 | 1.4 | 10,620 | 1.6 | - | 5,825 | 1,855 | 1.6 | - | 1,107 | 1,791 | 1.4 | - | 1,043 | 746▲ | 5.9 | 452 | 200▲ | 4.0 | 122 |
| 30年度 | 986 | 0.2 | 10,640 | 0.2 | - | 5,872 | 1,824▲ | 1.7 | - | 1,102 | 1,803 | 0.7 | - | 1,067 | 759 | 1.7 | 466 | 188▲ | 6.1 | 108 |
| 令和元年度 | 986 | 0.0 | 10,553 | 0.8 | - | 5,830 | 1,867 | 2.4 | - | 1,125 | 1,704▲ | 5.5 | - | 1,005 | 684▲ | 9.9 | 375 | 175▲ | 6.8 | 110 |
| 2年度 | 987 | 0.1 | 10,598 | 0.4 | - | 5,856 | 1,756▲ | 5.9 | - | 1,056 | 1,774 | 4.1 | - | 1,075 | 714 | 4.4 | 443 | 197 | 12.9 | 108 |
| 3年度 | 999 | 1.2 | 10,496 | 1.0 | - | 5,764 | 1,514▲ | 13.8 | - | 856 | 1,619▲ | 8.7 | - | 984 | 638▲ | 10.6 | 385 | 196▲ | 0.5 | 122 |
| 令和3年4月 | 989 | 0.2 | 10,469 | ▲ 1.0 | - | 5,767 | 231▲ | 18.7 | - | 138 | 319 | 5.3 | - | 205 | 82▲ | 8.9 | 45 | 197 | 27.9 | 132 |
| 5月 | 994 | 1.0 | 10,543 | ▲ 0.77 | - | 5,810 | 207▲ | 13.8 | - | 123 | 132▲ | 26.7 | - | 79 | 62▲ | 15.1 | 45 | 199 | 12.4 | 128 |
| 6月 | 996 | 0.9 | 10,550 | ▲ 0.7 | - | 5,814 | 148 | 0.7 | - | 78 | 127▲ | 14.2 | - | 73 | 55▲ | 34.5 | 34 | 200 | 11.1 | 123 |
| 7月 | 998 | 1.3 | 10,520 | ▲ 0.9 | - | 5,785 | 101▲ | 16.5 | - | 61 | 131 | 2.3 | - | 90 | 43▲ | 15.7 | 30 | 202 | 0 | 129 |
| 8月 | 999 | 1.0 | 10,522 | ▲ 0.8 | - | 5,789 | 108 | 20.0 | - | 68 | 106 | 12.8 | - | 64 | 46 | 12.2 | 20 | 212 | 1.0 | 128 |
| 9月 | 994 | 0.7 | 10,510 | ▲ 1.0 | - | 5,771 | 97▲ | 27.6 | - | 49 | 108▲ | 15.0 | - | 66 | 75 | 27.1 | 46 | 207 | ▲ 6.3 | 127 |
| 10月 | 997 | 1.3 | 10,485 | ▲ 1.1 | - | 5,750 | 96▲ | 11.9 | - | 50 | 117▲ | 8.6 | - | 68 | 59 | 13.5 | 42 | 193 | ▲ 16.1 | 122 |
| 11月 | 1,001 | 1.5 | 10,493 | ▲ 1.1 | - | 5,759 | 123 | 7.0 | - | 74 | 117 | 1.7 | - | 67 | 34▲ | 34.6 | 18 | 208 | ▲ 1.0 | 130 |
| 12月 | 1,007 | 2.0 | 10,492 | ▲ 1.0 | - | 5,761 | 78▲ | 24.3 | - | 49 | 78▲ | 31.0 | - | 46 | 46 | 9.5 | 22 | 174 | ▲ 11.2 | 113 |
| 令和4年1月 | 1,005 | 1.5 | 10,465 | ▲ 0.9 | - | 5,735 | 116 | 1.8 | - | 62 | 143▲ | 2.1 | - | 88 | 60 | 13.2 | 35 | 204 | 1.5 | 120 |
| 2月 | 1,003 | 1.2 | 10,473 | ▲ 1.0 | - | 5,729 | 103▲ | 22.0 | - | 52 | 94▲ | 26.6 | - | 58 | 38▲ | 36.7 | 25 | 183 | ▲ 7.1 | 110 |
| 3月 | 1,004 | 1.7 | 10,432 | ▲ 1.3 | - | 5,701 | 106▲ | 36.5 | - | 52 | 147▲ | 10.4 | - | 80 | 38▲ | 33.3 | 23 | 178 | ▲ 6.3 | 101 |
| 令和4年4月 | 1,006 | 1.7 | 10,327 | ▲ 1.4 | - | 5,626 | 224▲ | 3.0 | - | 122 | 332 | 4.1 | - | 198 | 73▲ | 11.0 | 40 | 155 | ▲ 21.3 | 87 |
| 5月 | | | | | - | | | | - | | | | - | | | | | | | |
| 6月 | | | | | - | | | | - | | | | - | | | | | | | |
| 7月 | | | | | - | | | | - | | | | - | | | | | | | |
| 8月 | | | | | - | | | | - | | | | - | | | | | | | |
| 9月 | | | | | - | | | | - | | | | - | | | | | | | |
| 10月 | | | | | - | | | | - | | | | - | | | | | | | |
| 11月 | | | | | - | | | | - | | | | - | | | | | | | |
| 12月 | | | | | - | | | | - | | | | - | | | | | | | |
| 令和5年1月 | | | | | - | | | | - | | | | - | | | | | | | |
| 2月 | | | | | - | | | | - | | | | - | | | | | | | |
| 3月 | | | | | - | | | | - | | | | - | | | | | | | |

