

令和4年8月30日

【照会先】

鹿児島労働局職業安定部 訓練室

室長 廣瀬 和泰(内線120)

係長 川越 大輔(内線121)

電話 099-219-8711

報道関係者 各位

令和5年3月新規高等学校卒業予定者職業紹介状況（令和4年7月末現在）

～求人倍率 1.84倍 求人数は前年度比 15.2%増加～

鹿児島労働局（局長 中所 照仁）では、令和5年3月新規高等学校卒業予定者の求人・求職状況などの把握のための調査を行い、令和4年7月末現在の状況を取りまとめたので公表します。

【結果の概要】

○ 求人数 6,141人 対前年同月から 15.2%（808人）増※1

○ 求職者数 3,329人 同 0.6%（20人）減※2

○ 求人倍率 1.84倍 同 0.25ポイント増※3

※1. 求人数は、鹿児島県内で受理したものを計上しています。

※2. 求職者数は、学校やハローワークからの職業紹介を希望する生徒です。

※3. 求人倍率は、厚生労働省発表に合わせて全求職者と県内求人により算出しています。

9月5日から学校が企業への生徒の応募書類の提出を開始し、9月16日から企業による選考・採用内定が始まります。

鹿児島労働局・各公共職業安定所では、今年度も学校等関係機関と連携し、一人でも多くの生徒が希望どおりに就職できるよう支援します。

次回は9月末現在の求人・求職・就職内定状況などを取りまとめて公表する予定です（10月下旬公表予定）。

新規高等学校卒業者の求人・求職・就職の状況

〈 令和5年3月卒業予定者 〉

鹿児島労働局

区分	令和4年7月末現在			前年同期 (令和3年7月末現在)			対前年	
	計	男	女	計	男	女	人数	増減率・P
1 求人数	6,141	/	/	5,333	/	/	808	15.2%
2 求職者数	3,329	1,883	1,446	3,349	1,868	1,481	▲20	▲0.6%
うち県内(1)	2,025	1,104	921	1,953	1,049	904	72	3.7%
うち県外	1,304	779	525	1,396	819	577	▲92	▲6.6%
求職者数に占める 県内求職者数の割合 【 (1) / 2 】	60.8%	58.6%	63.7%	58.3%	56.2%	61.0%	—	2.5P
3 求人倍率 【 1 / 2 】	1.84	/	/	1.59	/	/	—	0.25P

* 求人数は、県内のハローワークで受理した求人数です。

* 求職者数は、学校又はハローワークの紹介を希望する生徒の状況です。

高校新卒者の求人数・求職者数・求人倍率の推移（各年7月末現在）

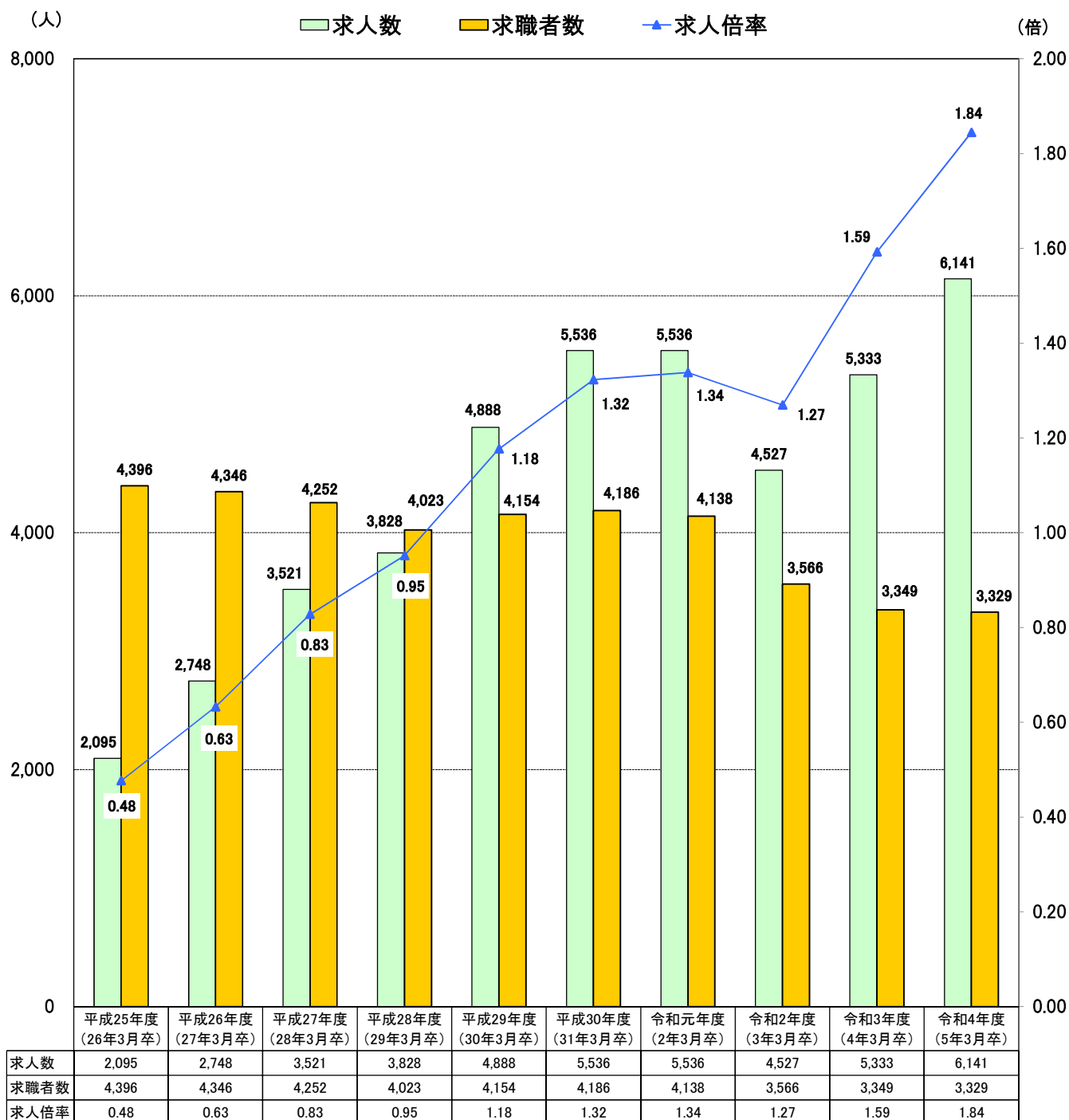

* 求人数は、県内のハローワークで受理した求人数です。

* 求職者数は、学校又はハローワークの紹介を希望する生徒の状況です。

(参考) 卒業年次の生徒数

平成25年度 (26年3月卒)	平成26年度 (27年3月卒)	平成27年度 (28年3月卒)	平成28年度 (29年3月卒)	平成29年度 (30年3月卒)	平成30年度 (31年3月卒)	令和元年度 (2年3月卒)	令和2年度 (3年3月卒)	令和3年度 (4年3月卒)	令和4年度 (5年3月卒)
16,316	16,313	15,991	15,734	15,431	15,695	15,387	14,931	14,723	14,386

※ 各年5月15日時点で、各学校を通じて把握した卒業予定者数を計上

高校 県内求人受理状況（産業別） 各年7月末現在

□ 4年卒
■ 5年卒

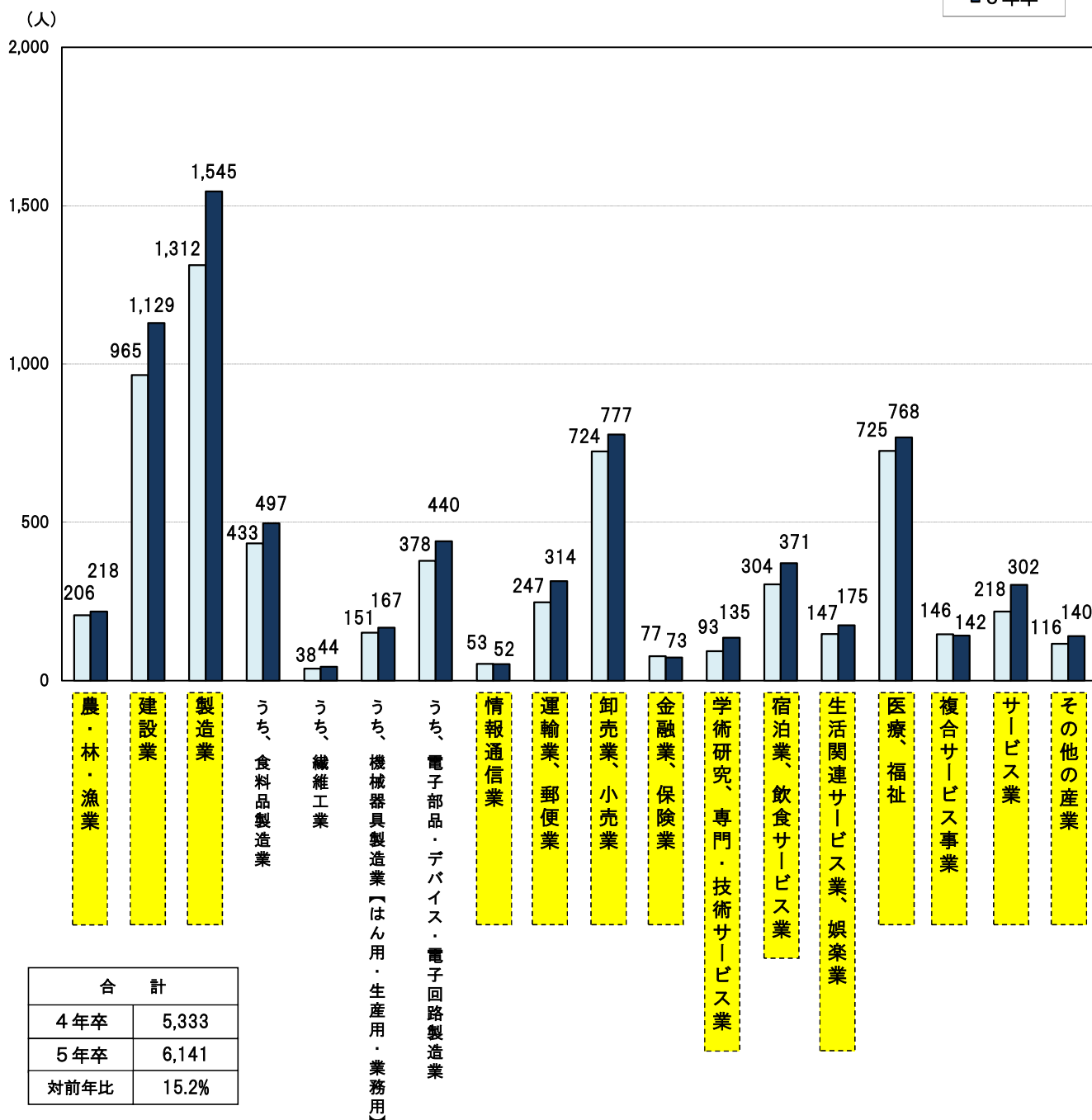

高校 県内求人受理状況（職業別） 各年7月末現在

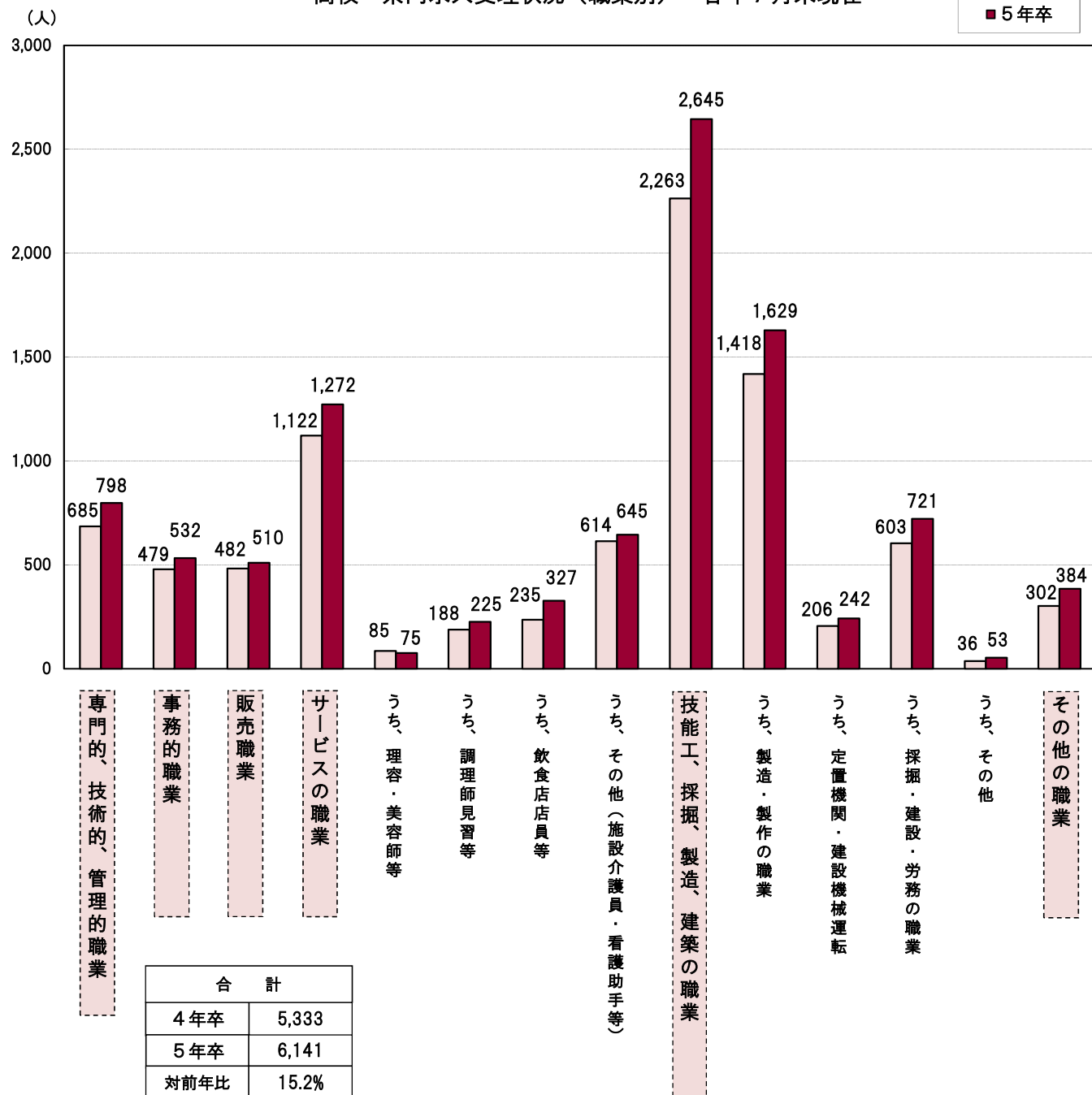

新卒者のための

申込
不要

参加
無料

履歴書
不要

50社
参加予定

就職面接会

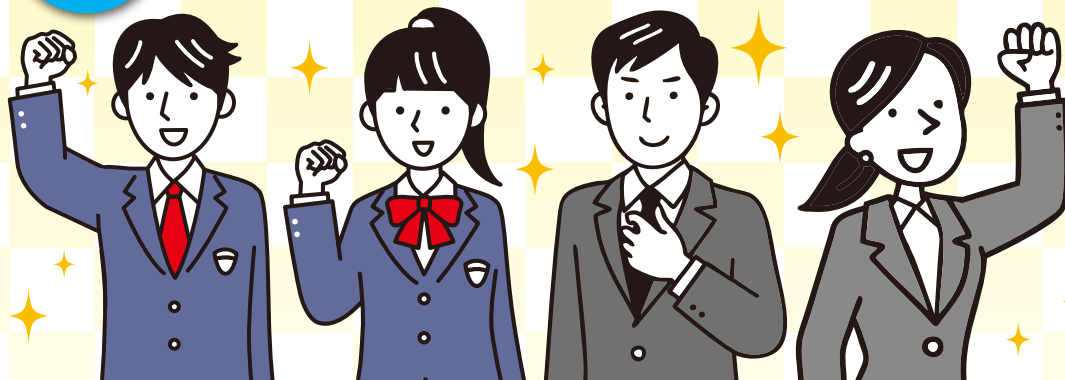

in

鹿児島

時間

【午前の部】10:00～12:00

【午後の部】13:30～15:30

(受付時間 9:30～15:00
ただし12:00～13:00を除く)

会場

Li-Ka1920 5階 ライカ南国ホール

鹿児島市中央町19-40

令和4年

開催日

11月7日

対象者

高校、大学、大学院、短期大学、高等専門学校、専修学校等において卒業年次の者及び既卒3年以内の者 ※高校生で参加を希望する場合は、進路指導担当の先生にご相談ください

対象企業

上記対象者を鹿児島県内の就業場所において正社員で募集中の企業
※詳細は、裏面をご確認ください

参加にあたっての注意事項

本面接会は、新型コロナウイルス等感染症予防のため、国・鹿児島県が公表するイベント実施のガイドライン及び会場利用規定を遵守し実施いたします。新型コロナウイルス感染症拡大を防止するため、以下の注意事項を遵守いただきますよう、ご理解、ご協力のほどよろしくお願いいたします。

入場について

- ・人数が上限を超えている場合や状況によっては、参加者を30分毎に入替もしくは入場制限を行います。
- ・必ずマスク着用の上、お越しください。
- ・入場前に、非接触検温計による体温測定及び、アルコール消毒液による手指消毒を実施します。
- ・右記にあてはまる方は、参加をお控えくださいますようお願いいたします。

- ・新型コロナウイルスに感染された方、またはその疑いがある方
- ・発熱等の風邪症状が見られる方(来場前に検温を行い、37.5度以上の発熱がある方)
- ・息苦しさ、強いだるさや軽度であっても咳・咽頭痛などの症状がある方
- ・過去2週間以内に発熱や感冒症状で受診や服薬等をした方
- ・新型コロナウイルス感染症陽性とされた者の濃厚接触者又は疑いのある方
- ・厚生労働省の定める入国後の自宅待機期間を終了していない方

※なお、ご参加いただく方は、不要不急の行動は控え、体調管理に注意を払い、新型コロナウイルス感染予防に努めてください。

実施内容について

- ・飛沫感染予防として、企業ブースには透明フィルムを設置及び十分な距離を確保しています。
- ・1回の面接時間は上限10分(移動時間含む)とします。次の面接者がいない場合は、同じ企業に続けて面接することは可能です。
- ・新型コロナウイルス感染拡大に伴い、開催が困難になった場合は、開催中止の連絡等について本面接会専用ホームページにて告知いたします。

実施団体 鹿児島労働局・ハローワーク・鹿児島県教育委員会・鹿児島県

お問い合わせ先

参加企業等の情報はこちらから

映広株式会社 「新卒者のための就職面接会 in 鹿児島」受託事業者

TEL.099-222-4444 9:00～18:00 土曜・日曜・祝日休み

※お申込方法及び詳細は裏面をご確認ください。



就職面接会参加希望の企業様へ

「新卒者のための就職面接会in鹿児島」参加申込書

E-mail mendankai@eikou-group.com

申込期限
10/3(月)
必着

映広株式会社「新卒者のための就職面接会」係行

メール送信後は、お電話にてご確認ください。申込書などが届いていない場合がございます

必ず求人票を添付してください(2件まで)

※面接会当日、求職者に配布する冊子に掲載いたします。

※鹿児島県内が就業地となる正社員募集であり、かつ既卒3年以内の方も応募可である求人に限ります。

※掲載する求人票は1法人2件までとなります。他の求人票は当日会場にて独自に配布してください。

※ハローワークへ求人申込をされている企業が対象となります。

※面接会専用ホームページに貴社PR動画の掲載が可能です。詳細についてはお問い合わせください。

※ユースエール・えるぼし・プラチナくるみん・くるみんの認定企業は優先して参加できます。

企業名				本社所在地			
県内事業所名 所在地	※本社が県外の場合のみご記入ください						
業種 求人票裏面左下の産業分類 をご記入ください	産業分類コード 小分類3桁			名称			
認定等 取得状況	<input type="checkbox"/> ユースエール		<input type="checkbox"/> えるぼし		<input type="checkbox"/> プラチナくるみん <input type="checkbox"/> くるみん		
担当者	所属・役職						
	フリガナ						
	氏名						
	電話				FAX		
	E-mail						
参加希望時間帯 (いずれかに○をお願いします)	午 前 ・ 午 後 ・ どちらでも可						
募集 (いずれかに○をお願いします)	職種	勤務地	採用 人数	求人番号	求人冊子掲載		
					求人票・求人情報掲載 (添付する2件の求人票に○)	求人情報のみ掲載 (左記以外に2つまで○)	
高校 ・ 大学等							
高校 ・ 大学等							
高校 ・ 大学等							
高校 ・ 大学等							
PR動画掲載	希望する		希望しない				

【注意事項】

- この申込書は、法人ごとに作成してください。グループ企業で1つの面接ブースに集約いただける場合は、ご連絡いただけますようお願いいたします。
- 申込が多数の場合は抽選で決定させていただきます。ただし、ユースエール・えるぼし・プラチナくるみん・くるみん認定企業を優先させていただきます。
また、特定の職種の求人が集中した場合、調整させていただくことがありますので、予めご了承ください。
- 参加の可否につきましては、10月11日(火)頃までにE-mail、FAX、もしくはお電話にてお知らせいたします。

【新型コロナウイルス等感染症予防について】

- 当日の参加者は必ずマスク着用をお願いいたします。 ○会場受付にて、非接触検温計による検温・手指の消毒を実施いたします。
- 当日は原則各企業2名までとさせていただきます。 ※詳しい内容は前面に記載の事項をご確認ください。