

オンラインでも受講できる職業訓練

ハロートレーニング（求職者支援訓練）（実践コース）

【訓練コース番号】

5-04-37-002-04-0026

医療・調剤事務科 （短時間）

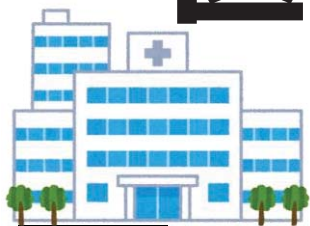

受講料

無料

但し、テキスト代 20,180円（税込）は自己負担となります。
なお、テキスト代は訓練初日に徴収いたします。ご不明な点は、訓練実施施設にお問い合わせください。
オンライン訓練に必要なパソコンは無償で貸与いたします。通信費は各自でご負担ください。
（詳細は裏面の注意事項をご確認ください）

訓練期間

2022年

9/27(火) ~

2023年

1/17(火)

（3ヶ月）

訓練時間 平日 9:15 ~ 15:55（土・日・祝および別途訓練実施機関の定める日はお休みです）

募集期間

2022年

7/26(火) ~

2022年

8/31(水)

募集定員

15名

受講申し込み者が募集定員の半数に満たない場合は、訓練の実施を中止する場合があります。

申込方法

住所を管轄するハローワークにご相談ください。（受講申込書には、写真（縦40mm×横30mm以内）が必要になります。）

選考

提出先

株式会社サポート・アン 坂本教室

2022年
9/7(水)

10:00~11:00

（受付時間9:45~10:00）

面接・筆記試験実施（筆記用具持参）
株式会社サポート・アン坂本教室

〒768-0067 香川県観音寺市坂本町一丁目2-15-2F

提出方法

持参または郵送してください。
※郵送の場合は締切日必着。持参の場合は平日9時~17時、締切日まで受け付けます。

選考結果
通知発送日

2022年
9/13(火)

施設見学会

1回目 8/1(月) 午前10:30~ 2回目 8/8(月) 午前10:30~ ※事前予約してください。

駐車場

教室専用の無料駐車場がございませんので、近隣の有料駐車場をご案内します。

訓練目標

医療保険、調剤報酬や医療報酬について技能・知識を習得し、診療報酬請求事務および調剤報酬請求事務手続きができるようになる。

応募資格

- ・一般の求職中の方
- ・特定求職者その他公共職業安定所長が認定職業訓練を受講することが適当であると認めた求職者の方
- ・主として、新型コロナの影響を受け、在職中の訓練時間に配慮が必要な方
- ・オンライン受講希望時、通信費の負担ができる方

その他

訓練期間中、一定の要件を満たせば職業訓練受講給付金を活用できる場合があります。雇用保険受給資格の有る方は、訓練期間中、雇用保険失業給付金（基本手当、受講手当、該当者には通所手当）が支給される可能性があります。詳しくは、ハローワークにお問い合わせください。

就職に有利な資格を取得！当施設が受験会場です！

医科医療事務管理士 受験料7,500円（税込） 受験可能

調剤事務管理士 受験料6,500円（税込）（任意受験）

〒768-0067 香川県観音寺市坂本町一丁目2-15-2F

訓練実施施設 株式会社サポート・アン 坂本教室

（訓練実施機関 株式会社サポート・アン）

（JR観音寺駅から徒歩9分/観音寺市役所の西隣です。）

TEL 0875-24-9731

担当 安藤（土日祝および8/10~8/16を除く）

駐車場の有無 教室専用の無料駐車場がございません。近隣の有料駐車場をご案内いたします。

ハローワーク観音寺



オンラインでも受講できる職業訓練

訓練カリキュラム

科目		科目の内容			訓練時間
訓練内容	入所式・オリエンテーション 修了式	入所式・オリエンテーション(2H)・修了式(1H)			
	就職支援	ジョブ・カード作成・履歴書の書き方・面接の仕方の指導			18時間
	安全衛生	VDT作業と安全衛生			1時間
	医療保険知識	医療保険制度の基礎知識(医療保険制度、医療関係法規、介護保険、公費負担医療制度)			29時間 (内オンライン12H)
	調剤事務知識	薬理・薬剤学、調剤点数算定の基礎知識(保険調剤の実務、調剤報酬の調剤技術料、薬学管理料、薬剤料、特定保健医療材料等)			30時間 (内オンライン18H)
	医療事務知識	医療点数算定の基礎知識(基本診療料、医学管理、在宅医療、投薬、注射、処置、リハビリ等、手術、麻酔、検査、病理、画像診断、入院等)			60時間 (内オンライン36H)
実技	調剤レセプト演習	調剤報酬点数算定、記載要領、調剤レセプト作成、調剤レセプト点検、調剤レセプト集計業務(調剤報酬明細書・請求書の作成)			42時間 (内オンライン18H)
	レセプト演習	診療報酬点数算定、記載要領、レセプト作成、レセプト点検、レセプト集計業務(診療報酬明細書・請求書の作成)			96時間 (内オンライン42H)
	パソコン実務実習	ビジネス文書作成、グラフィックの利用、表の作成(使用ソフト:Word 2016) データの入力、表の作成、数式の入力、関数の利用(使用ソフト:Excel 2016)			44時間
職業人講話		【職業人講話】「自己理解について」 講演者 元雑誌編集長 【職業人講話】「企業の求人ニーズについて」 講演者 (株)クリエアナブキ 人材コンサルタント			3時間 3時間 (内オンライン6H)
訓練時間総合計		326時間	学科 138時間	実技 182時間	職業人講話 6時間
訓練形態(個別指導・補講を除く)		<input checked="" type="checkbox"/> 全ての受講者を一堂に集め、講師が直接指導する <input checked="" type="checkbox"/> オンラインによっても指導する(当該日通所可能・混在型)			
受講者の負担する費用		教科書代 20,180円			
就職支援の内容		職業相談の実施 求人情報提供 履歴書の作成にかかる指導 就職説明会の通知 面接を受けるにあたっての指導 ジョブ・カードの作成支援			
		オンラインによっても指導する(当該日通所不可・単独型)		オンライン計	132時間

オンライン訓練を受講するにあたっての注意事項

- ① 通信障害が多く発生する際は、通所受講へ切り替えてもらう可能性がございます。
- ② 受講者の機器(カメラやマイク付き)、インターネット接続環境等が確実に整備されている必要があります。
ただし、オンライン訓練で使用するパソコンは無償で貸与可能です。通信費は各自でご負担ください。
- ③ 訓練実施日の内22日は自宅でも受講が可能です。オンライン訓練実施時間「総訓練時間326時間のうち、医療保険知識、医療事務知識、調剤事務知識、調剤レセプト演習、レセプト演習、職業人講話については132時間」をオンラインでも行います。
- ④ 自宅にパソコンがない方はスマートフォン、タブレットでの受講も可能です。
- ⑤ Free Wi-Fi等の公衆無線LANでのご利用はできません。
- ⑥ オンライン訓練ではZOOMを使用します。



〒768-0067 香川県観音寺市坂本町一丁目2-15-2F

訓練実施施設 **株式会社サポート・アン 坂本教室**

(JR観音寺駅から徒歩9分/観音寺市役所の西隣です。)

TEL 0875-24-9731 担当: 安藤 (土日祝および8/10~8/16除く)

駐車場の有無 無料駐車場がございませんので、近隣の有料駐車場をご案内いたします。

新型コロナウイルス感染防止対策(マスク着用の周知徹底、手洗い場に石鹸の常備、各所に消毒液の設置、こまめな換気、手洗い及び消毒方法の掲示、講師と受講生間に飛沫感染防止シートの設置、共用部分の定期的な消毒等)に取り組んでいます。

