看護・保育・介護 ささえるプロジェクト

3326（ササプロ）

※求職活動の実績になります。

上映会開催決定！

ケアニン 2

～こころに咲く花～

若手介護福祉士の奮闘を描く

仕事をお探しの方、
福祉の仕事に興味のある方、
介護の魅力にふれてみませんか？

２日間限定

11/25（水）

11/26（木）

【上映スケジュール　2日間共通】

① 9:30～11:30

② 13:30～15:30

【会　場】 ハローワーク観音寺　2F（駐車場あり）
※観音寺市坂本町7-8-6

【定　員】 各25名
（事前申込要・先着順）

【参加費】 無　料

お申し込み

■お問い合わせ　ハローワーク観音寺（0875-25-4521）平日8:30～17:15

待望のケアニンシリーズ最新作！



ケアニン

こころに咲く花

戸塚純貴　島かおり　綿引勝彦

赤間麻里子　渡邉蒼　秋月三佳　中島ひろ子　浜田学　小野寺昭

松本若菜　細田善彦　小市慢太郎



監督：鈴木浩介　企画・原作・プロデュース：山国秀幸　主題歌：香川裕光「Wedding Day」　音楽：遠藤浩二

製作：原 尚樹　有馬一昭　長田安正　野村弘幸　清水厚志
脚本：藤村磨実也・山国秀幸　プロデューサー：吉見ヒデキ　アソシエイトプロデューサー：彦惣康宏・小川明日香
撮影：高柳知之　照明：山口賢二　録音：益子宏明　美術：津留啓亮　編集：石川浩通　VE：山本直紀　技術プロデューサー：稲村浩
衣装：ヤマダタカノブ　ヘアメイク：大江一代　アートディレクター：永岡美樹　監督補：廣田啓　制作担当：小野山哲史　介護指導：鈴木真　キャスティング：北田希利子
特別協賛：日本介護クラフトユニオン／レパレジーズメディカルケア／アルフレッサ／ソラスト／特別養護老人ホームいなほの里
ヘルスアンドソーシャルケア事業団／Genki Group／鐵樹銀花 香港／カナミックネットワーク／ツクイ　推薦：厚生労働省　文部科学省特別選定作品
製作：「ケアニン２」製作委員会（ワンダーラボラトリー／JR西日本コミュニケーションズ／イオンエンターテイメント／ユナイテッドエンタテインメント／アイ・ピー・アイ／エイチエムプラス／朝日放送テレビ）
制作：エイチエムプラス　配給：ユナイテッドエンタテインメント　共同配給：イオンエンターテイメント　2020年／日本／カラー／5.1ch／101分／ビスタ　©2020「ケアニン2」製作委員会

www.care-movie.com/2











一人でも多くの
利用者さんを
笑顔にして
あげたいんです！

3年ぶりに、あの大森圭が帰ってきた！

2017年の劇場公開後、今なお各地の劇場で公開され、上映会は国内外で1,200回を超えて開催され続けている映画『ケアニン～あなたでよかった～』。その新作となる『ケアニン～こころに咲く花～』が、3年ぶりに同じスタッフとメインキャストによりスクリーンに戻ってくる！今回の舞台は特別養護老人ホーム、主演の戸塚純貴演じる大森圭は慣れないルールの中、認知症の老婦人・美重子（島かおり）とその夫・達郎（綿引勝彦）の50年間の夫婦の深い愛情の中で、本当の介護の在り方に苦悩する。出演者には前作からの大森圭の先輩役である松本若菜や、二人が働いていた小規模介護施設の社長役の小市慢太郎、さらにケアニンのスピンオフ作品『ピア～まちをつなぐもの～』（19）の主演である細田善彦も友情出演で登場するなど、シリーズ作品としても楽しめる内容となっている。


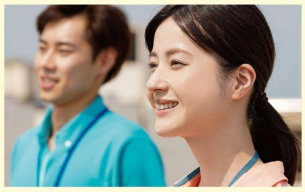
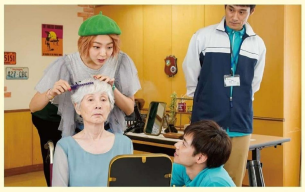


今度は大型介護施設を舞台に奮闘する、愛と感動の物語

小規模施設から大型の特別養護老人ホームに転職した介護福祉士の大森圭。しかし、「多くの利用者に対応するため」という目的の元に、効率やリスク管理を優先する運営方法に、大きな戸惑いを隠せないでいた。そんな中、認知症の老婦人・美重子が入所してくる。美重子を自宅で介護してきた夫の達郎は、施設を信用できず、担当の圭にも厳しくあたる。それでも、友人の美容師を施設に呼んで美容サロンを開催するなど、美重子や利用者のために奔走する圭。しかし、その行動も職場のチームワークを乱していると上司や理事長から叱責されてしまう。そんな折、圭は達郎のある「願い」を知ることになる――。

ケアニンとは・・・・介護、看護、医療、リハビリなど、人の「ケア」に関わり、自らの仕事に誇りと愛情、情熱を持って働いている全ての人

戸塚純貴　島かおり　綿引勝彦
赤間麻里子　渡邉蒼　秋月三佳　中島ひろ子　浜田学　小野寺昭
吉川莉早　鰐淵恵美　島丈明　坂本直季　牧口元美　松本若菜　細田善彦　小市慢太郎

監督：鈴木浩介　企画・原作・プロデュース：山国秀幸　主題歌：香川裕光「Wedding Day」　音楽：遠藤浩二

製作：原尚樹　有馬一昭　長田安正　野村弘幸　清水厚志
脚本：藤村磨実也・山国秀幸　プロデューサー：吉見ヒデキ　アソシエイトプロデューサー：彦惣康宏・小川明日香
撮影：高柳知之　照明：山口賢二　録音：益子宏明　美術：津留啓亮　編集：石川浩通
VE：山本直紀　技術プロデューサー：稲村浩　衣装：ヤマダタカノブ　ヘアメイク：大江一代　アートディレクター：永岡美樹
監督補：廣田啓　制作担当：小野山哲史　介護指導：鈴木真　キャスティング：北田希利子

特別協賛：日本介護クラフトユニオン／レバレジーズメディカルケア／アルフレッサ／ソラスト／特別養護老人ホームいなほの里
ヘルスアンドソーシャルケア事業団／Genki Group／鐵樹銀花 香港／カナミックネットワーク／ツクイ
協力：公益社団法人 全国老人福祉施設協議会／全国社会福祉法人経営者協議会／公益社団法人 日本介護福祉士会
公益社団法人 日本介護福祉士養成施設協会／公益社団法人 全国有料老人ホーム協会／一般社団法人 全国介護付きホーム協会
一般社団法人『民間事業者の質を高める』全国介護事業者協議会／公益社団法人 全国老人保健施設協会
一般社団法人 国際統合リハビリテーション協会／NPO法人 未来をつくるkaigoカフェ／一般社団法人 日本在宅介護協会
一般社団法人 大阪市老人福祉施設連盟　推薦：厚生労働省　文部科学省特別選定作品

製作：「ケアニン２」製作委員会（ワンダーラボラトリー／JR西日本コミュニケーションズ／イオンエンターテイメント
ユナイテッドエンタテインメント／アイ・ビー・アイ／エイチエムプラス／朝日放送テレビ）
制作：エイチエムプラス　配給：ユナイテッドエンタテインメント　共同配給：イオンエンターテイメント
2020年／日本／カラー／5.1ch／101分／ビスタ

©2020「ケアニン２」製作委員会
http://www.care-movie.com/2/

