

県内高等学校進路指導担当教師等との

情報交換会を開催します！

- 開催日時 平成25年7月9日（火） 12:00～16:00
- 会場 ホテル東日本盛岡 3F 鳳凰の間
(盛岡市大通3丁目3-18 TEL 019-625-2131)
- 参加対象 管内の高等学校卒業予定者を対象とする求人提出を予定する事業所（40社程度）
県内の高等学校進路指導担当教師等
- 主催 盛岡地域雇用開発協会・盛岡公共職業安定所
- 実施内容 各事業所のブースを進路指導担当教師等がまわり、事業所からは事業概要、具体的な求人内容および福利厚生等を、学校からは就職希望者の状況、学校での履修科目および資格取得見込み等に係る情報を相互に交換しあう形式で開催します。
- 参加申込締切 平成25年6月28日（金）

※ 詳細につきましては、
当所 求人・企画部門学卒担当
(019-624-8905) まで
お問合せください。



昨年の情報交換会の様子

- | ○ 県内高等学校進路指導担当教師等との情報交換会を開催します！ … 1
- も ○ 職業生活体験作文入賞作品紹介② …………… 2
- く ○ 6月は「外国人労働者問題啓発月間」です！ …………… 3
- じ ○ 労働保険（労災保険・雇用保険）の年度更新のお知らせ …………… 3
- | ○ 平成26年3月新規高等学校卒業者の就職動向調査結果 …………… 4
- | ○ 最近の求人求職のうごき …………… 4

【平成24年度職業生活体験作文 優秀賞】

「私の職業と将来への希望」

株式会社日盛ハウジング 加藤 明日香

私は、お客様のマイホームづくりのお手伝いを仕事としています。

「お客様と長いお付き合いが出来る仕事がしたい。」そんな理由から住宅営業という道へ進むことを決めました。もともと人と話すことが好きだった為、お家づくりの打ち合わせなどをお客様と楽しく行う自分を想像し、期待と自信いっぱい、入社前にワクワクしていたことを今でも新鮮に覚えています。

入社してから約九ヵ月。まだまだ未熟者ではありますが、「住宅営業」という仕事のやりがいと大変さの両面が少しずつ分かってきました。お客様の希望、生活状況をとことん聞く。仕事はここから始まります。お客様は今何に困っているのか、どの様な状況なのか、どうしたいのか。また、お客様の家庭の事情なども把握しなければいけません。私は住宅営業ほど人の私生活に深く踏み込む職業はないと感じています。それは大きな責任が伴うことだと感じています。

入社したての頃、お客様からお叱りの言葉をいただいたことがありました。自分のことで精一杯になってしまった時、

「加藤さんは新人だから、これからの教訓として聞いてね。もう少し相手の立場になって考えてほしいかった。」

と、言われました。その時自分の言動によってお客様からの信頼を失うことを痛感し、それと同時にお客様が「教訓にしてほしい」と言葉を添えてくれたことに感謝の気持ちが湧き上がりました。私は、このお客様との出来事を一生忘れません。そして、教えていただいたことを無駄にはせずにこれから出会うお客様へと生かしていきます。

仕事をしていく中で、嬉しいこともたくさんあります。

「ありがとう。」

この一言を言っていただくと、次も頑張ろうと力が湧いてきます。「加藤さん」と名前を呼ばれることも、私にとってとても嬉しいことです。先日は自分のお客様に二人目のお子様が生誕し、抱っこをさせていただきました。そんな特別な経験も、この仕事をして得たものです。

正直、仕事は辛いことが多く挫けそうになることもたくさんあります。しかし、お客様が嬉しそうにお家づくりのお話をしてくれる表情や、自分に心を開いて話してくれることにパワーをもらっています。入社前に抱いていた、お客様とお話しすることにワクワクする「初心」に常に立ち返り、自分がどう貢献していけるかを問いながら前進していきたいと思えます。

私の目標は二つあります。一つ目は、「加藤さんにお家づくりをお願いして良かった。」と言っていただくこと。二つ目は、お手伝いをさせていただいたお客様から入居後に「もっと楽しい生活になったよ。」と笑顔を見せていただくことです。まだまだ経験が浅く、先輩方に助けていただきながらの仕事ですが、なによりもお客様との「出会い」を大切にしながら、一人でも多くのお客様に笑顔になっていただくよう、これからも夢を形にするという素晴らしいお手伝いを行っていきます。



ともに働き未来を創ろう!!

～外国人が能力を発揮できる環境づくりを～

6月は「外国人労働者問題啓発月間」です。

外国人が在留資格の範囲内でその能力を十分に発揮しながら、適正に就労できるよう、事業主の方が守らなければならないルールや配慮していただきたい事項があります。内容をご理解の上、適正な外国人雇用をお願いします。

1. 外国人の雇用状況を適切に届け出てください

外国人の雇入れおよび離職の際には、その氏名、在留資格などをハローワークに届け出てください。ハローワークでは、届出に基づき、雇用環境の改善に向けて、事業主の方への助言や指導、離職した外国人への再就職支援を行います。

また、届出に当たり、事業主が雇い入れる外国人の在留資格などを確認する必要があるため、不法就労の防止につながります。

2. 外国人の雇用管理を適切に行ってください

事業主が遵守すべき法令や、努めるべき雇用管理の内容などを盛り込んだ「外国人労働者の雇用管理の改善等に関して事業主が適切に対処するための指針」を定めています（雇用対策法に基づき平成19年10月1日施行）。

この指針に沿って、職場環境の改善や再就職の支援に取り組んでください。

外国人労働者問題啓発月間
6/1(土)～6/30(日)

ともに働き未来を創ろう!!
～外国人が能力を発揮できる環境づくりを～



- 外国人の雇用はルールを守って適正に!
- 国籍で差別しない公平な採用選考を行っていますか?
- 労働法令を守り、労働・社会保険に入っていますか?
- 日本語教育や生活上・職務上の相談に配慮していますか?
- 安易な解雇はしていませんか?
- 外国人の雇入れ・離職時にハローワークへ雇用状況の届出を出していますか?

「外国人労働者の雇用管理の改善等に関して事業主が適切に対処するための指針」より

厚生労働省

※詳しくは、ハローワーク(公共職業安定所)、務労所等労働局にお問い合わせください。

※詳細につきましては、当ハローワーク専門相談部門外国人労働者担当
(019-624-8904)へお問い合わせください。

労働保険（労災保険・雇用保険）の年度更新

～ 労働保険の更新は、社長の大事な仕事です。～

平成25年

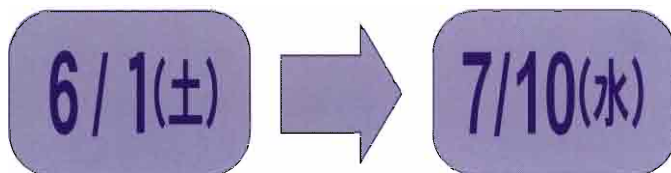

期限内での申告・納付をお願いします。

※詳細につきましては、下記までお問い合わせください。

岩手労働局総務部労働保険徴収室 019-604-3003
当ハローワーク雇用保険適用課 019-624-8906

あっ!!
そろそろ更新
しないとな...

6/1(土) → 7/10(水)

労働保険の更新は、社長の大事な仕事です。
労働保険の年度更新
～ 労災保険・雇用保険 ～

●労災保険は労働者1人あたり1回につき1年更新です。 ●雇用保険は原則2年ごとに1回更新です。 ●労災保険は労働者1人あたり1回につき1年更新です。

岩手労働局総務部労働保険徴収室 019-604-3003
当ハローワーク雇用保険適用課 019-624-8906

平成26年3月新規高等学校卒業生の求職動向調査結果

平成25年4月20日現在

項目	区分	平成26年3月卒			平成25年3月卒		
		計	男	女	計	男	女
1. 卒業予定者数		4,807	2,390	2,417	5,036	2,474	2,562
2. 進学希望者数		3,452	1,612	1,840	3,658	1,672	1,986
3. 就職希望者数		1,209	706	503	1,200	698	502
4. 3のうち学校・安定所の紹介希望者数		1,101	624	477	1,115	640	475
職業別	(1) 管理的職業・専門的・技術的職業	123	85	38	43	32	11
	(2) 事務的職業	83	24	59	98	21	77
	(3) 販売の職業	169	59	110	152	44	108
	(4) サービスの職業	202	75	127	197	74	123
	(5) 生産工程の職業	181	132	49	327	277	50
	(6) 建設・採掘の職業	50	49	1	15	13	2
	(7) (1)～(6)以外の職業	113	95	18	50	40	10
	(8) 希望職種未定	180	105	75	233	139	94
5. 4のうち県外就職希望者数		123	52	71	251	174	77

最近の求人求職のうごき

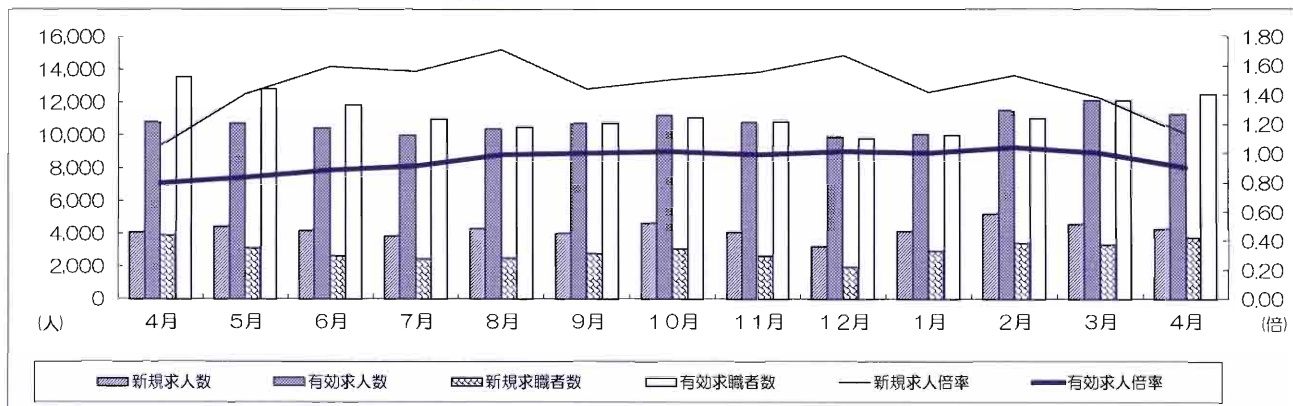

ハローワークプラザ盛岡

ヤングハローワーク (1F)
TEL 019-621-2511 FAX 019-653-8608盛岡新卒応援ハローワーク (1F)
TEL 019-653-8609 FAX 019-653-8608ハローワークプラザ (2F)
TEL 019-623-4800 FAX 019-622-1638マザーズコーナー (2F)
TEL 019-907-0203 FAX 019-622-1638いわてキャリアアップハローワーク (2F)
TEL 019-908-2060 FAX 019-908-2061

〒020-0024 盛岡市菜園1丁目12-18 盛岡菜園センタービル

発行 盛岡公共職業安定所

〒020-0885 盛岡市紺屋町7番26号

TEL 019-624-8905 FAX 019-652-7199

沼宮内出張所

〒028-4301 岩手郡岩手町大字沼宮内7-11-3

TEL 0195-62-2139 FAX 0195-62-1312