厚生労働省
岩手労働局

Press Release

厚生労働省岩手労働局発表
平成29年5月30日（火）

【照会先】
岩手労働局職業安定部職業安定課
課　　長　　中村　悟雄
地方労働市場情報官　　藤井　崇
電　　話　　019（604）3004

平成29年4月一般職業紹介状況

― 有効求人倍率は1.42倍 1.4倍台は25年5カ月ぶり―

○ 岩手の有効求人倍率等の動向

① 4月の有効求人倍率は 1．42 倍。前月（1．37倍）を 0．05 ポイント上回る。
- 有効求人数は、29，618 人、前月比 0．9 %（276人）増加。
- 有効求職者数は、20，837 人、前月比 2．9 %（618人）減少。

② 4月の新規求人倍率は 1．94 倍。前月（1．81倍）を 0．13 ポイント上回る。

〈 有 効 〉	今 月	前 月	前月比		前年同月比	
			増減数	増減率	増減数	増減率
有効求人倍率	1.42倍	1.37倍	－	0.05P	－	0.15P
有効求人数	29,618	29,342	276	0.9%	988	3.5%
有効求職者数	20,837	21,455	▲ 618	▲ 2.9%	▲ 1,752	▲ 7.8%

〈 新 規 〉	今 月	前 月	前月比		前年同月比	
			増減数	増減率	増減数	増減率
新規求人倍率	1.94倍	1.81倍	－	0.13P	－	0.21P
新規求人数	11,500	10,464	1,036	9.9%	1,018	9.7%
新規求職者数	5,917	5,772	145	2.5%	▲ 141	▲ 2.3%

※*季節調整値*による数値、比較である。
※季節調整法はセンサス局法Ⅱ（X-12-ARIMA）による。なお、平成28年12月以前の数値は、平成29年1月分公表時に新季節指数により改訂されている。
※数値は、全数（新規学卒者を除く）。

資　料

Ⅰ－①　全国等の有効求人倍率（季節調整値）の動向

①全国の有効求人倍率は、１．４８倍。前月（１．４５倍）を０．０３ポイント上回る。

②東北の有効求人倍率は、１．４２倍。前月（１．４０倍）を０．０２ポイント上回る。

〈有　効〉	今　月	前　月	前年同月
全国平均	１．４８倍	１．４５倍	１．３３倍
東北平均	１．４２倍	１．４０倍	１．３０倍

Ⅰ－②　東北各県と全国の有効求人倍率の推移（過去3カ月）

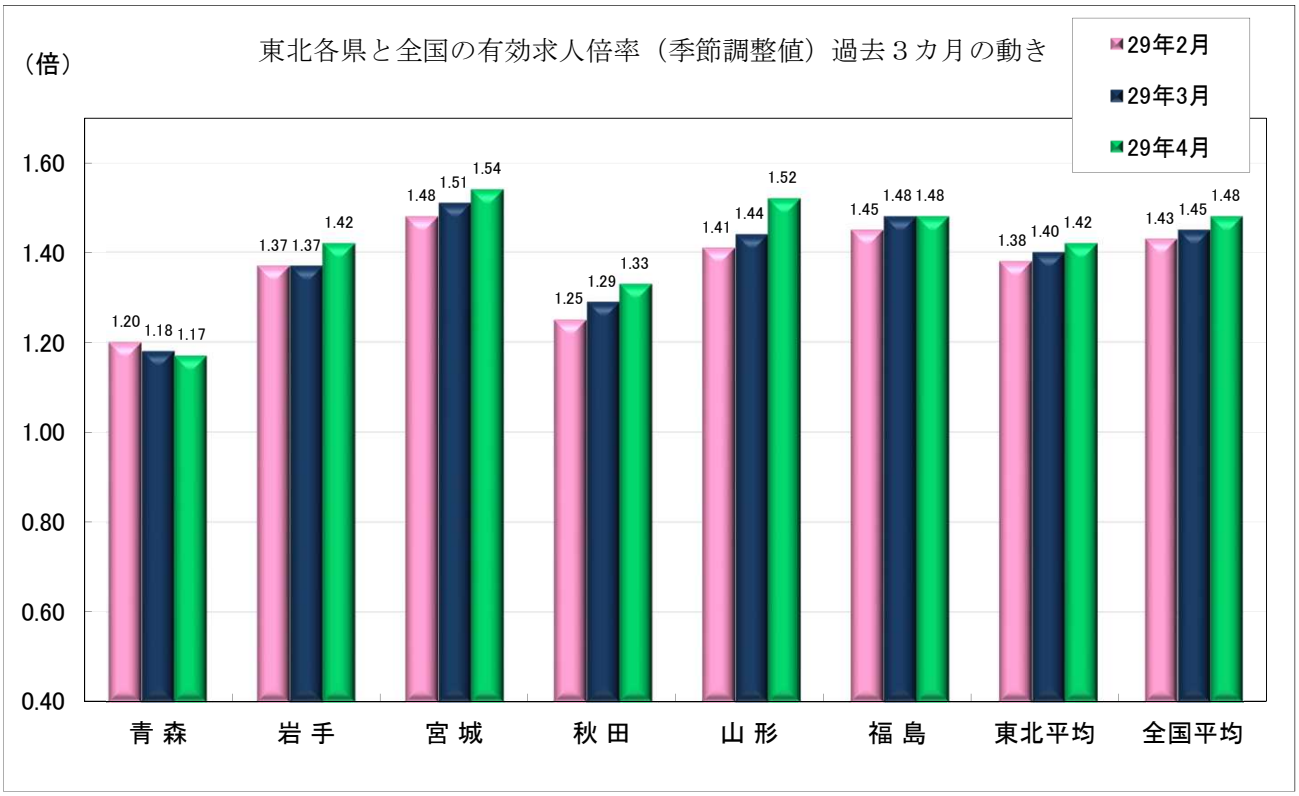

資　料

Ⅰ－③ 全国平均及び都道府県別有効求人倍率（季節調整値）

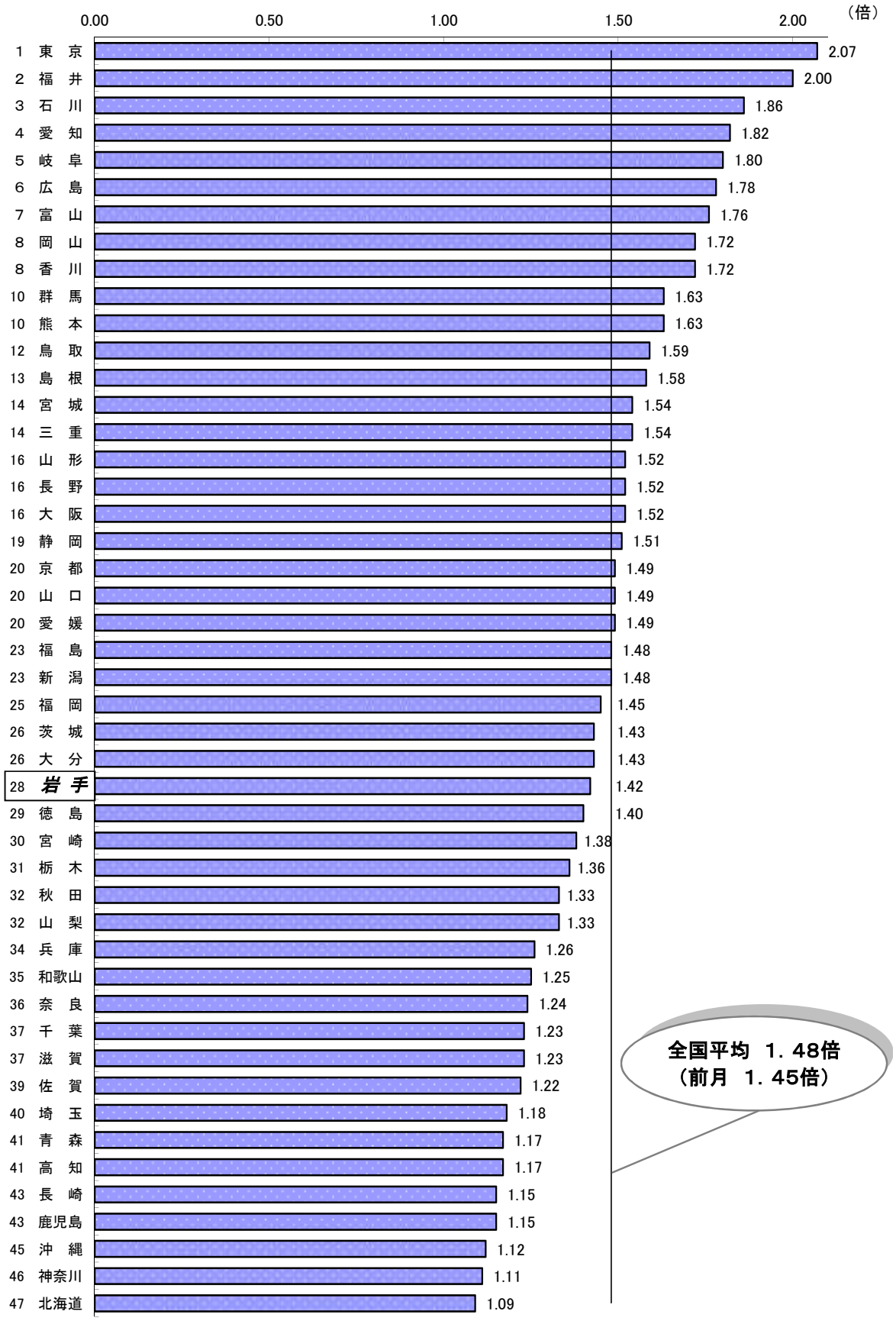

資料出所：厚生労働省「職業安定業務統計」

資　料

Ⅰ 求人倍率

①有効求人数、有効求職者数及び有効求人倍率（季節調整値）の推移

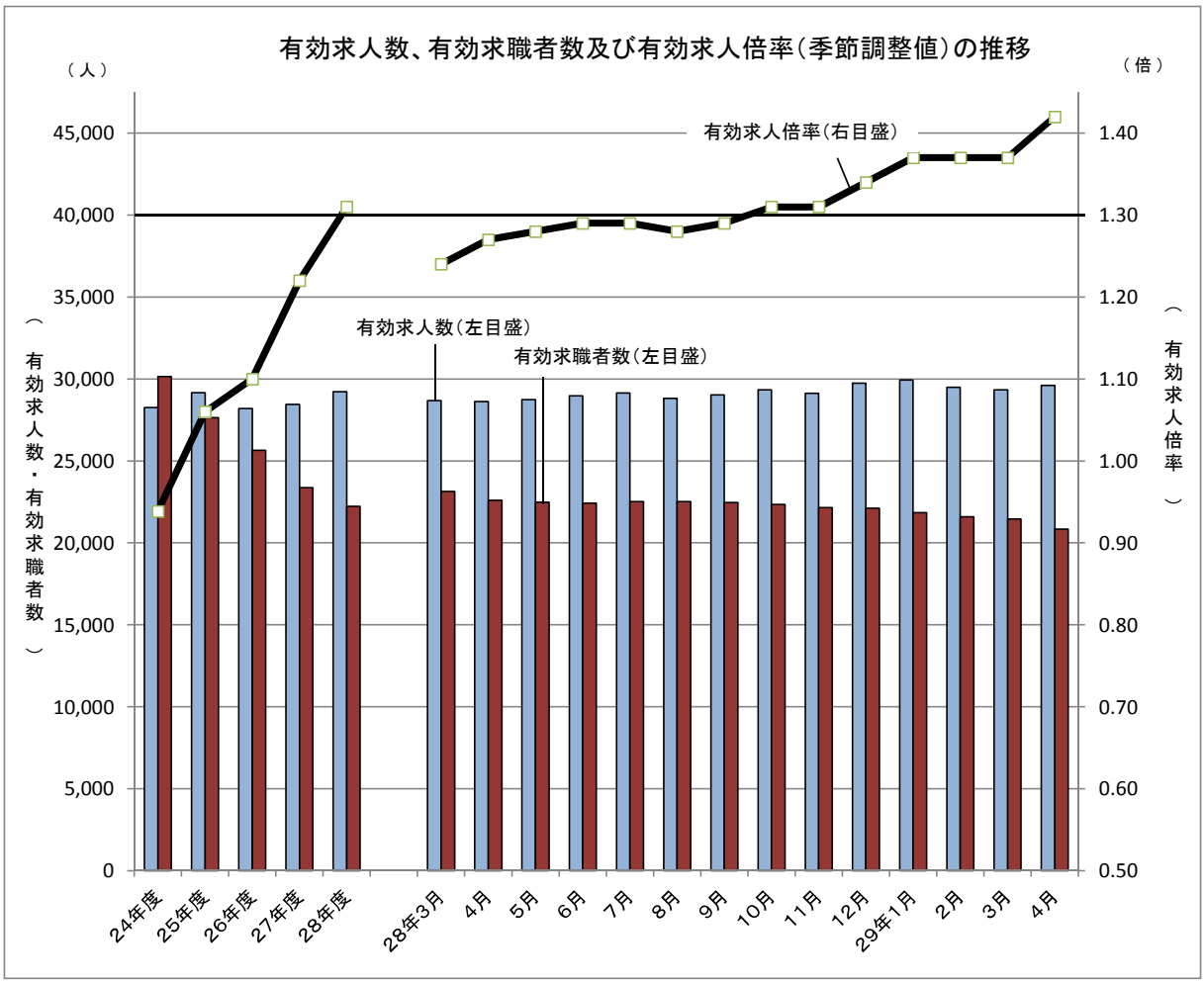

（人・倍）

年月＼項目	有効求人数	有効求職者数	有効求人倍率
２４年度（平均）	28,300	30,236	0.94
２５年度（平均）	29,173	27,648	1.06
２６年度（平均）	28,204	25,653	1.10
２７年度（平均）	28,454	23,375	1.22
２８年度（平均）	29,226	22,234	1.31
２７年４月	28,560	23,961	1.19
２８年３月	28,686	23,144	1.24
４月	28,630	22,589	1.27
５月	28,738	22,485	1.28
６月	28,967	22,432	1.29
７月	29,143	22,514	1.29
８月	28,817	22,527	1.28
９月	29,038	22,471	1.29
１０月	29,337	22,345	1.31
１１月	29,122	22,161	1.31
１２月	29,740	22,119	1.34
２９年１月	29,944	21,849	1.37
２月	29,491	21,591	1.37
３月	29,342	21,455	1.37
４月	29,618	20,837	1.42

※ 数値は、全数（新規学卒者を除く）。年度計は原数値。

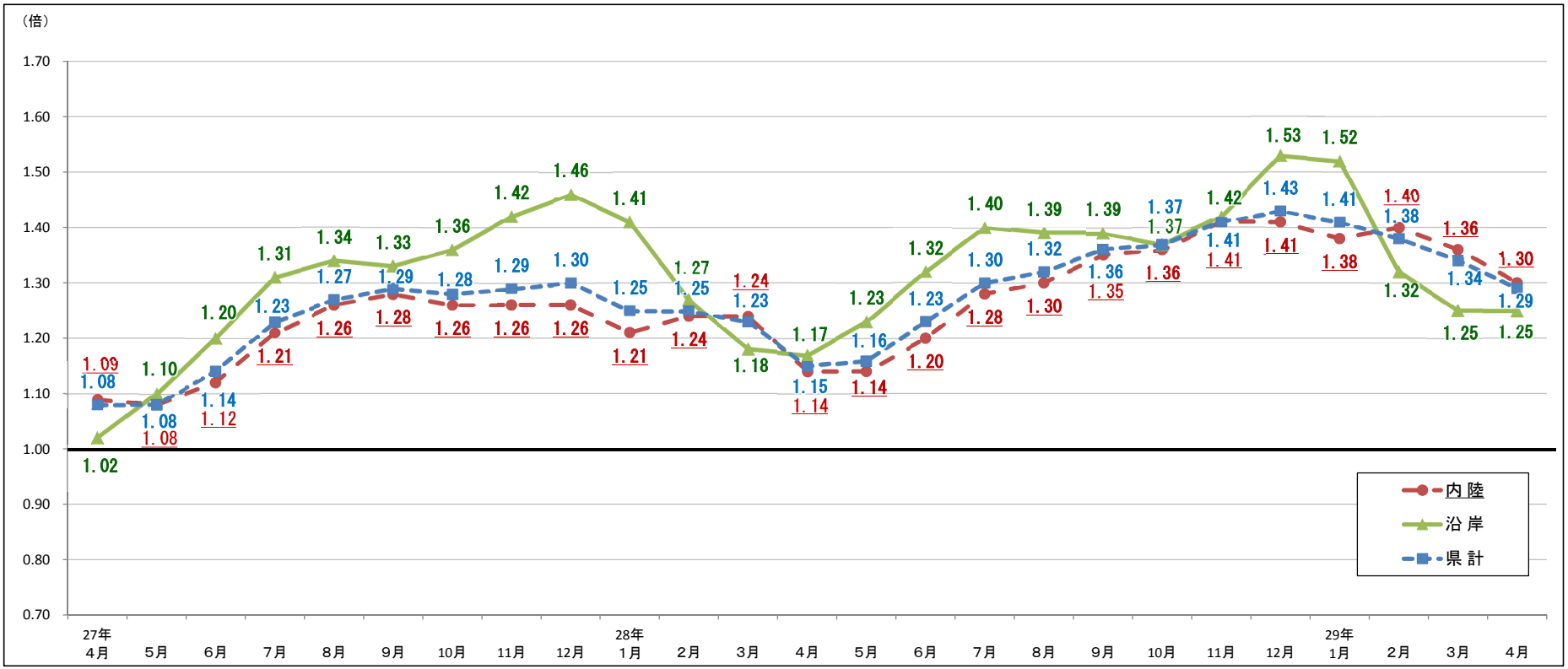

（倍）　（P、%）

	27年4月	5月	6月	7月	8月	9月	10月	11月	12月	28年1月	2月	3月	4月	5月	6月	7月	8月	9月	10月	11月	12月	29年1月	2月	3月	4月	前年同月差（比）
釜　石	0.94	0.98	1.08	1.16	1.21	1.24	1.29	1.41	1.49	1.50	1.37	1.23	1.21	1.36	1.33	1.29	1.28	1.31	1.36	1.39	1.53	1.49	1.39	1.32	1.32	0.11
宮　古	1.08	1.30	1.33	1.46	1.45	1.40	1.48	1.52	1.50	1.40	1.23	1.22	1.27	1.17	1.30	1.41	1.43	1.45	1.50	1.56	1.64	1.60	1.34	1.25	1.38	0.11
大船渡	1.33	1.44	1.55	1.66	1.74	1.77	1.83	1.87	1.95	1.90	1.67	1.40	1.39	1.53	1.74	1.93	1.90	1.90	1.73	1.72	1.86	1.82	1.50	1.40	1.34	▲ 0.05
久　慈	0.72	0.67	0.82	0.90	0.91	0.90	0.85	0.88	0.93	0.85	0.80	0.81	0.78	0.85	0.90	0.96	0.96	0.94	0.93	1.00	1.09	1.15	1.00	0.96	0.90	0.12
沿岸計	**1.02**	**1.10**	**1.20**	**1.31**	**1.34**	**1.33**	**1.36**	**1.42**	**1.46**	**1.41**	**1.27**	**1.18**	**1.17**	**1.23**	**1.32**	**1.40**	**1.39**	**1.39**	**1.37**	**1.42**	**1.53**	**1.52**	**1.32**	**1.25**	**1.25**	**0.08**
沿岸部有効求人数	6,220	5,577	5,635	5,793	5,764	5,824	5,803	5,882	5,725	5,993	6,898	7,069	6,395	6,134	6,014	5,952	5,908	5,952	5,707	5,663	5,663	5,996	6,765	6,999	6,224	▲ 2.7
沿岸部有効求職者数	6,086	5,091	4,686	4,425	4,310	4,376	4,265	4,141	3,921	4,254	5,422	6,009	5,466	4,987	4,563	4,259	4,259	4,287	4,169	4,001	3,698	3,933	5,120	5,620	4,992	▲ 8.7
盛　岡	1.01	0.98	1.01	1.08	1.13	1.17	1.20	1.19	1.21	1.16	1.25	1.22	1.10	1.09	1.11	1.21	1.21	1.24	1.24	1.24	1.20	1.19	1.25	1.22	1.18	0.08
花　巻	1.17	1.11	1.19	1.21	1.31	1.39	1.32	1.49	1.45	1.35	1.30	1.25	1.19	1.15	1.20	1.34	1.50	1.55	1.52	1.61	1.70	1.83	1.76	1.68	1.62	0.43
一　関	1.07	1.10	1.16	1.23	1.24	1.25	1.19	1.14	1.12	1.06	1.05	1.00	0.98	1.01	1.11	1.13	1.10	1.09	1.15	1.19	1.20	1.19	1.23	1.17	1.12	0.14
水　沢	1.01	0.98	1.03	1.07	1.07	1.13	1.13	1.18	1.17	1.06	1.07	1.22	1.10	1.09	1.26	1.24	1.25	1.43	1.43	1.57	1.65	1.58	1.51	1.55	1.45	0.35
北　上	1.64	1.70	1.79	2.07	2.13	1.99	1.78	1.75	1.74	1.78	1.71	1.75	1.66	1.65	1.80	1.89	1.98	2.00	2.04	2.20	2.34	2.10	2.03	2.00	1.78	0.12
二　戸	0.75	0.72	0.81	0.97	1.04	1.03	0.98	0.98	0.94	0.91	0.96	1.00	0.91	0.95	0.93	0.95	0.96	1.09	1.10	1.08	1.13	1.04	1.21	1.05	1.01	0.10
内陸計	**1.09**	**1.08**	**1.12**	**1.21**	**1.26**	**1.28**	**1.26**	**1.26**	**1.26**	**1.21**	**1.24**	**1.24**	**1.14**	**1.14**	**1.20**	**1.28**	**1.30**	**1.35**	**1.36**	**1.41**	**1.41**	**1.38**	**1.40**	**1.36**	**1.30**	**0.16**
内陸部有効求人数	23,233	21,791	21,956	22,216	22,279	22,491	22,645	21,899	20,931	20,842	23,829	25,148	22,970	22,126	22,363	22,372	22,257	23,311	23,569	23,536	22,232	22,598	24,602	25,626	24,013	4.5
内陸部有効求職者数	21,248	20,259	19,583	18,410	17,730	17,632	18,030	17,383	16,569	17,212	19,168	20,287	20,105	19,385	18,580	17,532	17,104	17,261	17,278	16,708	15,750	16,384	17,553	18,806	18,506	▲ 8.0
県　計	**1.08**	**1.08**	**1.14**	**1.23**	**1.27**	**1.29**	**1.28**	**1.29**	**1.30**	**1.25**	**1.25**	**1.23**	**1.15**	**1.16**	**1.23**	**1.30**	**1.32**	**1.36**	**1.37**	**1.41**	**1.43**	**1.41**	**1.38**	**1.34**	**1.29**	**0.14**

資料

Ⅱ求人

① 新規求人数、有効求人数等（季節調整値）の推移（主な産業の新規求人数（原数値）含む）

資　料

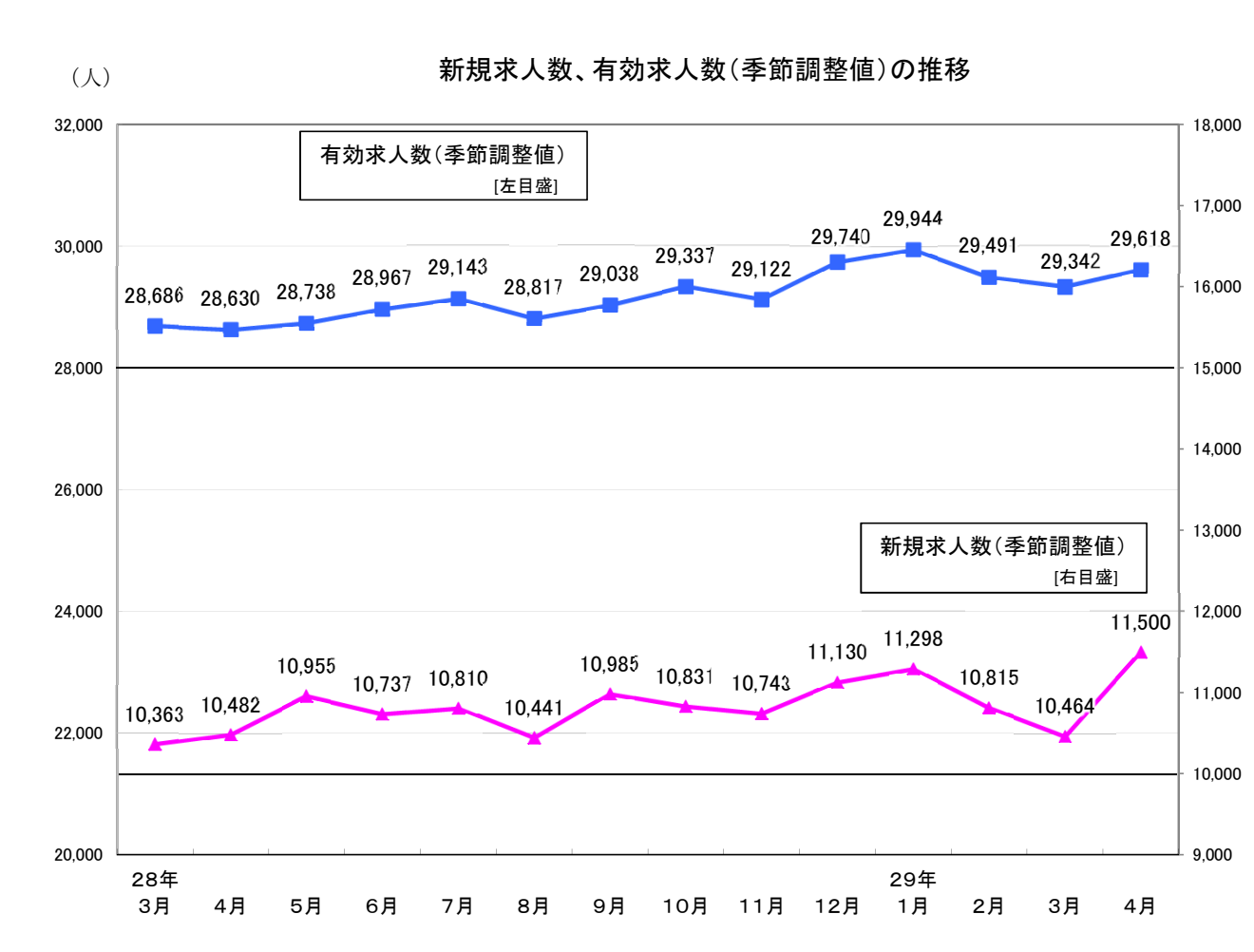

（人・%）

項目 年月	新規求人数	前月比	有効求人数	前月比
２４年度	135,547	9.6	339,599	21.3
２５年度	135,889	0.3	350,078	3.1
２６年度	129,452	▲ 4.7	338,444	▲ 3.3
２７年度	128,707	▲ 0.6	341,443	0.9
２８年度	130,256	1.2	350,710	2.7
２７年４月	10,928	1.8	28,560	2.5
２８年３月	10,363	▲ 5.3	28,686	▲ 0.9
４月	10,482	1.1	28,630	▲ 0.2
５月	10,955	4.5	28,738	0.4
６月	10,737	▲ 2.0	28,967	0.8
７月	10,810	0.7	29,143	0.6
８月	10,441	▲ 3.4	28,817	▲ 1.1
９月	10,985	5.2	29,038	0.8
１０月	10,831	▲ 1.4	29,337	1.0
１１月	10,743	▲ 0.8	29,122	▲ 0.7
１２月	11,130	3.6	29,740	2.1
２９年１月	11,298	1.5	29,944	0.7
２月	10,815	▲ 4.3	29,491	▲ 1.5
３月	10,464	▲ 3.2	29,342	▲ 0.5
４月	11,500	9.9	29,618	0.9

（人・%）

主な産業 （新規求人数） 年月	建設業	前年同月比	製造業	前年同月比	卸売業、小売業	前年同月比	サービス業 （他に分類されないもの）	前年同月比
２４年度	17,636	18.2	13,524	▲ 2.5	22,108	16.1	18,110	▲ 1.7
２５年度	17,079	▲ 3.2	14,158	4.7	22,990	4.0	19,371	7.0
２６年度	14,584	▲ 14.6	15,115	6.8	20,047	▲ 12.8	17,123	▲ 11.6
２７年度	13,647	▲ 6.4	14,944	▲ 1.1	20,355	1.5	16,792	▲ 1.9
２８年度	13,433	▲ 1.6	15,702	5.1	21,339	4.8	16,732	▲ 0.4
２７年４月	1,229	▲ 13.2	1,223	▲ 2.0	1,865	3.8	1,245	▲ 4.8
２８年３月	1,158	▲ 3.2	1,509	8.3	1,737	▲ 3.6	1,503	0.3
４月	1,095	▲ 10.9	1,314	7.4	1,926	3.3	1,193	▲ 4.2
５月	1,148	6.3	1,146	▲ 8.6	1,568	15.7	1,567	0.1
６月	1,113	▲ 2.0	1,533	24.4	1,680	▲ 6.1	1,254	▲ 8.1
７月	1,062	▲ 10.2	1,227	▲ 14.6	2,006	0.9	1,302	▲ 20.9
８月	1,207	9.7	1,243	▲ 1.3	1,436	1.7	1,416	3.6
９月	1,054	▲ 6.2	1,563	26.7	1,760	5.7	1,618	19.2
１０月	1,103	▲ 7.5	1,336	4.8	2,116	9.3	1,303	▲ 12.6
１１月	1,147	12.9	1,196	6.3	1,553	2.2	1,389	13.7
１２月	900	▲ 12.8	1,393	33.2	1,629	14.2	1,242	11.9
２９年１月	1,174	▲ 6.2	1,173	▲ 6.2	2,069	3.9	1,380	20.4
２月	1,288	12.3	1,131	2.8	1,731	3.6	1,480	▲ 16.6
３月	1,142	▲ 1.4	1,447	▲ 4.1	1,865	7.4	1,588	5.7
４月	1,216	11.1	1,220	▲ 7.2	1,940	0.7	1,443	21.0

※数値は、全数（新規学卒者を除く）。新規求人数、有効求人数の年度計及び産業別は原数値。

Ⅱ－② 正社員構成比及び有効求人倍率（正社員）の推移

資 料

年度・月別

項目 / 年月	有効求人倍率（倍）				正社員構成比（%）			
	※全体	うち正社員		全国の正社員	新規求人数に占める割合		就職件数に占める割合	
			前年同月差			前年同月差		前年同月差
27年度	1.22	0.65	0.09	0.77	36.0	1.1	34.6	1.8
28年度	1.31	0.72	0.07	0.89	36.9	0.9	35.0	0.4
27年4月	1.19	0.56	0.07	0.67	37.0	0.4	31.0	1.2
28年3月	1.24	0.63	0.08	0.83	34.5	3.0	26.0	1.2
4月	1.27	0.62	0.06	0.79	37.2	0.2	33.5	2.5
5月	1.28	0.65	0.07	0.79	37.0	1.1	34.4	1.9
6月	1.29	0.68	0.06	0.82	37.2	1.4	35.9	1.9
7月	1.29	0.72	0.07	0.85	38.3	3.5	38.4	▲ 1.1
8月	1.28	0.72	0.05	0.87	37.0	▲ 1.2	39.9	2.2
9月	1.29	0.73	0.05	0.89	37.0	▲ 0.3	36.3	▲ 0.7
10月	1.31	0.74	0.05	0.92	37.1	1.0	36.8	0.4
11月	1.31	0.77	0.08	0.95	36.8	1.5	34.7	▲ 2.3
12月	1.34	0.81	0.10	0.99	40.1	1.7	35.9	▲ 1.1
29年1月	1.37	0.80	0.10	0.99	37.8	▲ 0.6	41.6	2.7
2月	1.37	0.76	0.11	0.97	33.7	1.9	37.3	▲ 1.7
3月	1.37	0.71	0.08	0.94	35.2	0.7	25.6	▲ 0.4
4月	1.42	0.75	0.13	0.91	41.0	3.8	34.6	1.1

○安定所別（平成29年4月）

項目 / 所別	有効求人倍率（倍）			正社員構成比（%）			
	全体	うち正社員		新規求人数に占める割合		就職件数に占める割合	
			前年同月差		前年同月差		前年同月差
盛岡	1.18	0.67	0.13	40.2	7.1	35.8	▲ 0.5
釜石	1.32	0.78	0.04	37.1	▲ 4.8	24.0	3.2
宮古	1.38	0.87	0.02	44.3	1.5	28.1	▲ 1.4
花巻	1.62	0.83	0.18	37.2	0.7	35.2	▲ 2.8
一関	1.12	0.70	0.10	47.8	7.3	34.3	▲ 3.0
水沢	1.45	0.88	0.25	44.1	▲ 0.4	35.9	▲ 2.9
北上	1.78	0.99	0.22	39.3	1.6	41.7	0.9
大船渡	1.34	0.84	0.04	36.0	3.0	44.1	9.5
二戸	1.01	0.63	0.09	44.9	1.8	38.1	22.9
久慈	0.90	0.61	0.10	42.7	2.0	30.9	1.4
内陸計	1.30	0.74	0.15	41.3	4.7	36.4	0.5
沿岸計	1.25	0.78	0.05	39.7	0.6	30.1	2.6

○産業別新規求人数に占める正社員割合（平成29年4月）

産 業 計	41.0
D 建設業	86.4
E 製造業	37.7
H 運輸業、郵便業	66.4
I 卸売業、小売業	25.0
K 不動産業、物品賃貸業	49.1
L 学術研究、専門・技術サービス業	62.6
M 宿泊業、飲食サービス業	23.9
N 生活関連サービス業、娯楽業	46.4
O 教育、学習支援業	51.9
P 医療、福祉	40.5
R サービス業（他に分類されないもの）	36.0

（注）1　正社員有効求人倍率＝正社員有効求人数／常用フルタイム有効求職者数。
なお、常用フルタイム有効求職者には、フルタイムの派遣労働者や契約社員を希望する者も含まれるため、厳密な意味での正社員有効求人倍率より低い値となる。

（注）2　上表の有効求人倍率（※印）は季節調整値。それ以外は原数値。

資　料

Ⅱ－③ 産業別、規模別新規求人状況（平成２９年４月）（原数値）

	新規求人数（人）			前年同月新規求人数（人）			対前年同月比（%）			対前年同月差	対前々年同月比(%)
	計	一般	パートタイム	計	一般	パートタイム	計	一般	パートタイム	計	計
A. B 農、林、漁業(01～04)	195	129	66	193	130	63	1.0	▲ 0.8	4.8	2	16.1
C 鉱業、砕石業、砂利採取業(05)	3	3	0	7	7	0	▲ 57.1	▲ 57.1	--	▲ 4	▲ 66.7
D 建設業(06～08)	1,216	1,176	40	1,095	1,064	31	11.1	10.5	29.0	121	▲ 1.1
(06 総合工事業)	837	801	36	688	666	22	21.7	20.3	63.6	149	4.0
E 製造業(09～32)	1,220	913	307	1,314	962	352	▲ 7.2	▲ 5.1	▲ 12.8	▲ 94	▲ 0.2
09 食料品製造業	400	247	153	570	362	208	▲ 29.8	▲ 31.8	▲ 26.4	▲ 170	▲ 9.7
10 飲料・たばこ・飼料製造業	18	12	6	24	21	3	▲ 25.0	▲ 42.9	100.0	▲ 6	28.6
11 繊維工業	101	61	40	132	85	47	▲ 23.5	▲ 28.2	▲ 14.9	▲ 31	1.0
12 木材・木製品製造業	39	36	3	39	37	2	0.0	▲ 2.7	50.0	0	▲ 4.9
13 家具・装備品製造業	11	11	0	7	7	0	57.1	57.1	--	4	266.7
14 パルプ・紙・紙加工品製造業	16	8	8	9	7	2	77.8	14.3	300.0	7	300.0
15 印刷・同関連業	14	8	6	13	11	2	7.7	▲ 27.3	200.0	1	▲ 12.5
16 化学工業	14	14	0	30	29	1	▲ 53.3	▲ 51.7	▲ 100.0	▲ 16	250.0
17 石油製品・石炭製品製造業	0	0	0	2	2	0	▲ 100.0	▲ 100.0	--	▲ 2	▲ 100.0
18 プラスチック製品製造業	67	57	10	48	43	5	39.6	32.6	100.0	19	71.8
19 ゴム製品製造業	7	6	1	3	2	1	133.3	200.0	0.0	4	▲ 22.2
21 窯業・土石製品製造業	26	25	1	26	24	2	0.0	4.2	▲ 50.0	0	▲ 51.9
22 鉄鋼業	19	13	6	17	15	2	11.8	▲ 13.3	200.0	2	0.0
23 非鉄金属製造業	21	18	3	5	4	1	320.0	350.0	200.0	16	200.0
24 金属製品製造業	91	83	8	51	43	8	78.4	93.0	0.0	40	18.2
25 はん用機械器具製造業	74	71	3	51	44	7	45.1	61.4	▲ 57.1	23	100.0
26 生産用機械器具製造業	26	24	2	34	29	5	▲ 23.5	▲ 17.2	▲ 60.0	▲ 8	160.0
27 業務用機械器具製造業	47	39	8	55	42	13	▲ 14.5	▲ 7.1	▲ 38.5	▲ 8	51.6
28 電子部品・デバイス・電子回路製造業	65	46	19	62	32	30	4.8	43.8	▲ 36.7	3	▲ 1.5
29 電気機械器具製造業	114	89	25	25	20	5	356.0	345.0	400.0	89	200.0
30 情報通信機械器具製造業	17	15	2	58	55	3	▲ 70.7	▲ 72.7	▲ 33.3	▲ 41	▲ 48.5
31 輸送用機械器具製造業	20	19	1	34	32	2	▲ 41.2	▲ 40.6	▲ 50.0	▲ 14	▲ 87.5
(311 自動車・同附属品製造業)	17	16	1	23	21	2	▲ 26.1	▲ 23.8	▲ 50.0	▲ 6	▲ 87.9
(313 船舶製造・修理業、舶用機関製造業	3	3	0	8	8	0	▲ 62.5	▲ 62.5	--	▲ 5	▲ 80.0
20,32 その他の製造業	13	11	2	19	16	3	▲ 31.6	▲ 31.3	▲ 33.3	▲ 6	▲ 18.8
F 電気・ガス・熱供給・水道業(33～36)	28	16	12	26	14	12	7.7	14.3	0.0	2	16.7
G 情報通信業(37～41)	230	203	27	120	93	27	91.7	118.3	0.0	110	24.3
(39 情報サービス業)	130	117	13	96	75	21	35.4	56.0	▲ 38.1	34	▲ 9.1
H 運輸業、郵便業(42～49)	538	444	94	529	455	74	1.7	▲ 2.4	27.0	9	▲ 2.4
I 卸売業、小売業(50～61)	1,940	632	1,308	1,926	618	1,308	0.7	2.3	0.0	14	4.0
(50～55 卸売業)	277	150	127	270	168	102	2.6	▲ 10.7	24.5	7	▲ 0.4
(56～61 小売業)	1,663	482	1,181	1,656	450	1,206	0.4	7.1	▲ 2.1	7	4.8
J 金融業、保険業(62～67)	74	53	21	79	65	14	▲ 6.3	▲ 18.5	50.0	▲ 5	▲ 17.8
K 不動産業、物品賃貸業(68～70)	112	60	52	147	77	70	▲ 23.8	▲ 22.1	▲ 25.7	▲ 35	▲ 12.5
L 学術研究、専門・技術サービス業(71～74)	174	148	26	117	84	33	48.7	76.2	▲ 21.2	57	37.0
M 宿泊業、飲食サービス業(75～77)	971	461	510	1,117	488	629	▲ 13.1	▲ 5.5	▲ 18.9	▲ 146	▲ 15.3
(76 飲食店)	772	382	390	851	385	466	▲ 9.3	▲ 0.8	▲ 16.3	▲ 79	▲ 12.2
N 生活関連サービス業、娯楽業(78～80)	548	338	210	469	283	186	16.8	19.4	12.9	79	▲ 8.2
O 教育、学習支援業(81、82)	212	151	61	145	80	65	46.2	88.8	▲ 6.2	67	▲ 7.8
P 医療、福祉(83～85)	1,729	1,180	549	1,559	1,051	508	10.9	12.3	8.1	170	6.7
(83 医療業)	553	430	123	538	376	162	2.8	14.4	▲ 24.1	15	0.0
(85 社会保険・社会福祉・介護事業)	1,161	740	421	1,010	668	342	15.0	10.8	23.1	151	11.2
Q 複合サービス事業(86、87)	108	65	43	104	68	36	3.8	▲ 4.4	19.4	4	▲ 46.8
R サービス業(他に分類されないもの)(88～96)	1,443	1,105	338	1,193	806	387	21.0	37.1	▲ 12.7	250	15.9
S, T 公務、その他(97～99)	344	231	113	285	198	87	20.7	16.7	29.9	59	15.1
合　計	11,085	7,308	3,777	10,425	6,543	3,882	6.3	11.7	▲ 2.7	660	1.3
事業所規模 29人以下	7,664	4,890	2,774	7,125	4,332	2,793	7.6	12.9	▲ 0.7	539	4.7
事業所規模 30～99人	2,413	1,648	765	2,334	1,596	738	3.4	3.3	3.7	79	▲ 6.2
事業所規模 100～299人	701	512	189	776	492	284	▲ 9.7	4.1	▲ 33.5	▲ 75	4.5
事業所規模 300～499人	87	56	31	133	75	58	▲ 34.6	▲ 25.3	▲ 46.6	▲ 46	▲ 47.3
事業所規模 500～999人	74	58	16	41	32	9	80.5	81.3	77.8	33	▲ 22.1
事業所規模 1,000人以上	146	144	2	16	16	0	812.5	800.0	--	130	23.7

Ⅱ－④求人・求職バランスシート(平成29年4月)【常用一般及び常用パートの合計】

資　料

局 計　　新職業分類

有効求人	職 業 計	有効求職	有効求人倍率
27,217		22,951	1.19
70	管理的職業	52	1.35
4,246	専門的・技術的職業	2,366	1.79
90	開発技術者	68	1.32
64	製造技術者	105	0.61
809	建築・土木・測量技術者	169	4.79
127	情報処理・通信技術者	115	1.10
32	その他の技術者	14	2.29
79	医師、歯科医師、獣医師、薬剤師	27	2.93
1,115	保健師、助産師、看護師	461	2.42
380	医療技術者	101	3.76
321	その他の保健医療の職業	152	2.11
879	社会福祉の専門的職業	591	1.49
27	美術家、デザイナー、写真家、映像撮影者	93	0.29
323	その他の専門的職業	470	0.69
2,051	事務的職業	6,447	0.32
1,424	一般事務の職業	5,831	0.24
177	会計事務の職業	174	1.02
207	生産関連事務の職業	118	1.75
142	営業・販売関連事務の職業	222	0.64
25	外勤事務の職業	5	5.00
63	運輸・郵便事務の職業	29	2.17
13	事務用機器操作の職業	68	0.19
3,978	販売の職業	1,919	2.07
3,143	商品販売の職業	1,317	2.39
37	販売類似の職業	38	0.97
798	営業の職業	564	1.41
6,382	サービスの職業	2,949	2.16
8	家庭生活支援サービスの職業	10	0.80
1,626	介護サービスの職業	749	2.17
268	保健医療サービスの職業	184	1.46
553	生活衛生サービスの職業	114	4.85
1,765	飲食物調理の職業	848	2.08
1,763	接客・給仕の職業	617	2.86
49	居住施設・ビル等の管理の職業	142	0.35
350	その他のサービスの職業	285	1.23
820	保安の職業	148	5.54
466	農林漁業の職業	314	1.48
3,471	生産工程の職業	3,072	1.13
23	生産設備制御・監視の職業（金属材料製造、金属加工、金属溶接・溶断）	32	0.72
38	生産設備制御・監視の職業（金属材料製造、金属加工、金属溶接・溶断を除く）	65	0.58
25	生産設備制御・監視の職業（機械組立）	60	0.42
498	金属材料製造、金属加工、金属溶接・溶断の職業	327	1.52
1,661	製品製造・加工処理の職業（金属材料製造、金属加工、金属溶接・溶断を除く）	1,079	1.54
※(1,048)	※（うち食料品製造の職業）	※(575)	※(1.82)
531	機械組立の職業	1,004	0.53
360	機械整備・修理の職業	174	2.07
32	製品検査の職業（金属材料製造、金属加工、金属溶接・溶断）	36	0.89
65	製品検査の職業（金属材料製造、金属加工、金属溶接・溶断を除く）	41	1.59
75	機械検査の職業	87	0.86
163	生産関連・生産類似の職業	167	0.98
1,690	輸送・機械運転の職業	987	1.71
1	鉄道運転の職業	0	－－
1,378	自動車運転の職業	735	1.87
0	船舶・航空機運転の職業	0	－－
28	その他の輸送の職業	49	0.57
283	定置・建設機械運転の職業	203	1.39
1,814	建設・採掘の職業	657	2.76
300	建設躯体工事の職業	65	4.62
472	建設の職業（建設躯体工事の職業を除く）	172	2.74
176	電気工事の職業	84	2.10
860	土木の職業	333	2.58
6	採掘の職業	3	2.00
2,229	運搬・清掃・包装等の職業	3,744	0.60
679	運搬の職業	802	0.85
971	清掃の職業	727	1.34
69	包装の職業	30	2.30
510	その他の運搬・清掃・包装等の職業	2,185	0.23
466	ＩＴ関連職業合計	465	1.00
3,380	福祉関連職業合計	1,601	2.11
2,100	（うち介護関係）	1,025	2.05
0	分類不能の職業	296	0.00

※　食料品製造の職業については、新職業分類を旧職業分類に振り分けたものである。

資　料

Ⅲ求職者

① 新規求職者数、有効求職者数（以上原数値・季節調整値）、就職件数（原数値）の推移

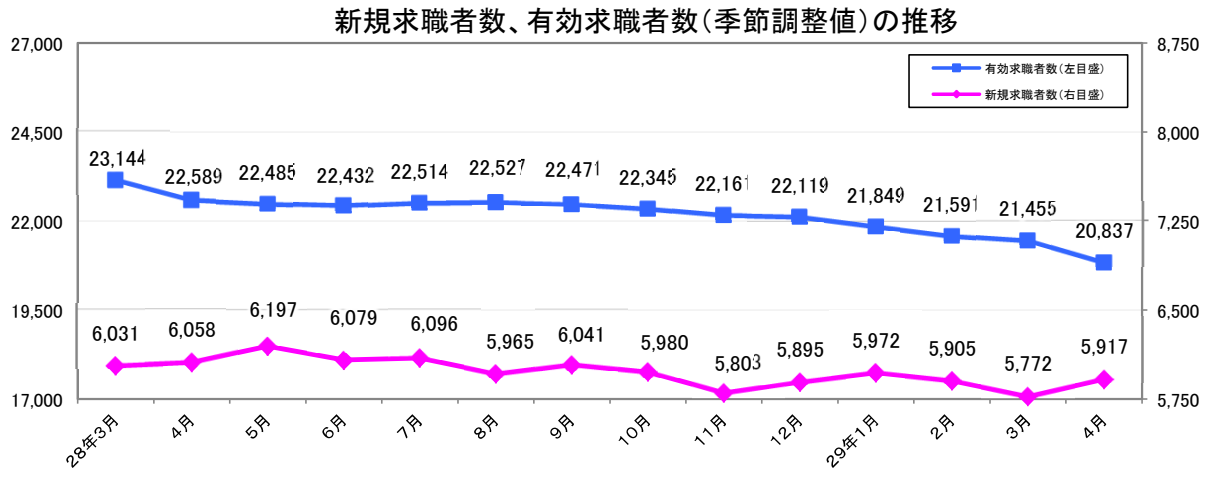

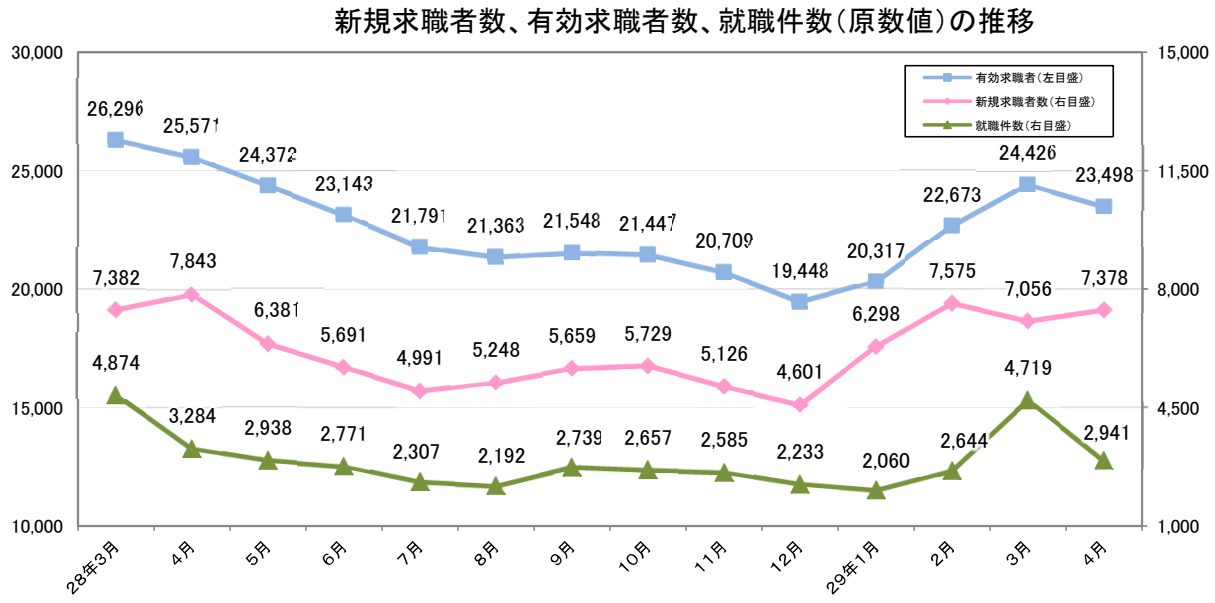

（人・%）

項目	季節調整値			
	新規求職者数		有効求職者数	
年月		前月比		前月比
２４年度	--	--	--	--
２５年度	--	--	--	--
２６年度	--	--	--	--
２７年度	--	--	--	--
２８年度	--	--	--	--
２７年４月	6,585	▲ 1.7	23,961	▲ 1.0
２８年３月	6,031	▲ 4.6	23,144	▲ 1.1
４月	6,058	0.4	22,589	▲ 2.4
５月	6,197	2.3	22,485	▲ 0.5
６月	6,079	▲ 1.9	22,432	▲ 0.2
７月	6,096	0.3	22,514	0.4
８月	5,965	▲ 2.1	22,527	0.1
９月	6,041	1.3	22,471	▲ 0.2
１０月	5,980	▲ 1.0	22,345	▲ 0.6
１１月	5,803	▲ 3.0	22,161	▲ 0.8
１２月	5,895	1.6	22,119	▲ 0.2
２９年１月	5,972	1.3	21,849	▲ 1.2
２月	5,905	▲ 1.1	21,591	▲ 1.2
３月	5,772	▲ 2.3	21,455	▲ 0.6
４月	5,917	2.5	20,837	▲ 2.9

（人・%）

項目	原数値					
	新規求職者数		有効求職者数		就職件数	
年月		前年同月比		前年同月比		前年同月比
２４年度	96,130	▲ 16.9	362,837	▲ 20.3	45,289	▲ 5.3
２５年度	89,660	▲ 6.7	331,774	▲ 8.6	40,902	▲ 9.7
２６年度	84,147	▲ 6.1	307,838	▲ 7.2	38,479	▲ 5.9
２７年度	76,591	▲ 9.0	280,497	▲ 8.9	34,732	▲ 9.7
２８年度	72,198	▲ 5.7	266,808	▲ 4.9	33,129	▲ 4.6
２７年４月	8,578	▲ 13.0	27,334	▲ 8.6	3,803	▲ 9.7
２８年３月	7,382	▲ 10.9	26,296	▲ 5.0	4,874	▲ 5.7
４月	7,843	▲ 8.6	25,571	▲ 6.4	3,284	▲ 13.6
５月	6,381	2.3	24,372	▲ 3.9	2,938	4.3
６月	5,691	▲ 7.9	23,143	▲ 4.6	2,771	▲ 11.1
７月	4,991	▲ 11.4	21,791	▲ 4.6	2,307	▲ 15.0
８月	5,248	▲ 4.5	21,363	▲ 3.1	2,192	1.8
９月	5,659	▲ 1.0	21,548	▲ 2.1	2,739	0.4
１０月	5,729	▲ 8.8	21,447	▲ 3.8	2,657	▲ 6.6
１１月	5,126	▲ 4.9	20,709	▲ 3.8	2,585	▲ 4.3
１２月	4,601	▲ 7.3	19,448	▲ 5.1	2,233	2.9
２９年１月	6,298	▲ 1.1	20,317	▲ 5.4	2,060	▲ 2.4
２月	7,575	▲ 9.4	22,673	▲ 7.8	2,644	▲ 2.1
３月	7,056	▲ 4.4	24,426	▲ 7.1	4,719	▲ 3.2
４月	7,378	▲ 5.9	23,498	▲ 8.1	2,941	▲ 10.4

※ 数値は、全数（新規学卒者を除く）。

資　料

Ⅲ－ ② 態様別新規求職者（常用：原数値）の推移

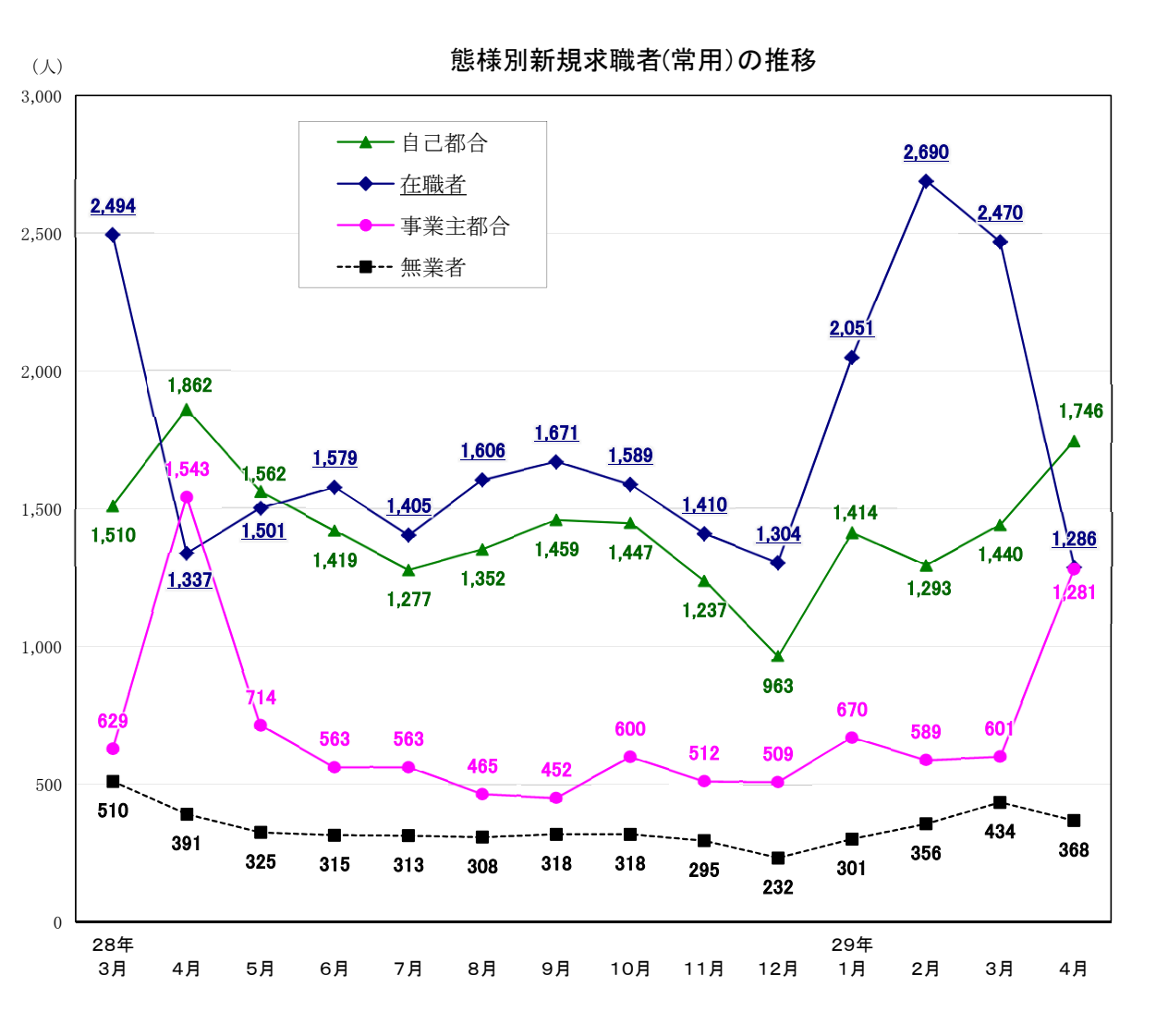

（人・%）

項目 年月	在職者	前年同月比	離職者	前年同月比	事業主都合	前年同月比	自己都合	前年同月比	無業者	前年同月比
２４年度	23,517	3.9	39,524	▲ 24.2	14,695	▲ 43.4	22,954	▲ 2.1	7,408	▲ 28.6
２５年度	22,795	▲ 3.1	35,702	▲ 9.7	12,057	▲ 18.0	22,042	▲ 4.0	5,909	▲ 20.2
２６年度	22,802	0.03	31,738	▲ 11.1	10,176	▲ 15.6	20,071	▲ 8.9	5,414	▲ 8.4
２７年度	21,048	▲ 7.7	28,230	▲ 11.1	8,424	▲ 17.2	18,485	▲ 7.9	4,451	▲ 17.8
２８年度	20,613	▲ 2.1	25,578	▲ 9.4	7,781	▲ 7.6	16,725	▲ 9.5	3,906	▲ 12.2
２７年４月	1,581	▲ 5.7	3,752	▲ 18.8	1,459	▲ 27.4	2,040	▲ 12.8	529	▲ 16.8
２８年３月	2,494	▲ 13.3	2,235	▲ 14.4	629	▲ 20.7	1,510	▲ 10.9	510	▲ 9.1
４月	1,337	▲ 15.4	3,598	▲ 4.1	1,543	5.8	1,862	▲ 8.7	391	▲ 26.1
５月	1,501	10.8	2,391	▲ 3.7	714	3.2	1,562	▲ 6.8	325	▲ 4.7
６月	1,579	▲ 6.5	2,076	▲ 12.2	563	▲ 12.3	1,419	▲ 11.6	315	▲ 15.5
７月	1,405	▲ 9.2	1,911	▲ 12.9	563	▲ 6.9	1,277	▲ 14.5	313	▲ 7.7
８月	1,606	▲ 0.1	1,887	▲ 9.5	465	▲ 11.3	1,352	▲ 8.9	308	▲ 4.6
９月	1,671	3.4	1,973	▲ 6.0	452	▲ 18.9	1,459	0.2	318	▲ 7.3
１０月	1,589	0.2	2,114	▲ 15.4	600	▲ 17.0	1,447	▲ 12.9	318	▲ 5.4
１１月	1,410	4.8	1,826	▲ 12.4	512	▲ 7.9	1,237	▲ 13.7	295	▲ 15.5
１２月	1,304	3.3	1,533	▲ 16.0	509	▲ 12.5	963	▲ 17.6	232	▲ 19.7
２９年１月	2,051	4.5	2,175	▲ 5.8	670	▲ 10.8	1,414	▲ 4.0	301	0.0
２月	2,690	▲ 10.4	1,955	▲ 15.0	589	▲ 16.3	1,293	▲ 12.7	356	▲ 14.8
３月	2,470	▲ 1.0	2,139	▲ 4.3	601	▲ 4.5	1,440	▲ 4.6	434	▲ 14.9
４月	1,286	▲ 3.8	3,228	▲ 10.3	1,281	▲ 17.0	1,746	▲ 6.2	368	▲ 5.9

※ パートを除く常用

２９．５．３０

参 考 資 料

岩 手 労 働 局

参考資料

月別・年度別有効求人倍率（季節調整値）の推移

は景気後退期

年・月	1月	2月	3月	4月	5月	6月	7月	8月	9月	10月	11月	12月	年計	年度計	全国の景気循環
昭和38年	0.37	0.31	0.34	0.33	0.37	0.46	0.49	0.42	0.40	0.35	0.35	0.36	0.39	0.39	← オリンピック景気（37/10～39/10　24ヶ月）
昭和39年	0.37	0.38	0.39	0.38	0.37	0.37	0.39	0.38	0.42	0.47	0.47	0.47	0.39	0.41	← 証券不況(39/10～40/10　12ヶ月）
昭和40年	0.46	0.46	0.43	0.45	0.43	0.43	0.40	0.41	0.41	0.34	0.34	0.29	0.40	0.39	← いざなぎ景気（40/10～45/7　57ヶ月）
昭和41年	0.32	0.36	0.38	0.35	0.39	0.43	0.39	0.37	0.41	0.41	0.40	0.37	0.38	0.39	
昭和42年	0.41	0.43	0.43	0.51	0.52	0.60	0.69	0.59	0.57	0.57	0.55	0.51	0.52	0.56	
昭和43年	0.54	0.56	0.59	0.60	0.64	0.61	0.59	0.59	0.53	0.54	0.62	0.68	0.58	0.61	
昭和44年	0.65	0.64	0.64	0.63	0.65	0.60	0.65	0.70	0.68	0.67	0.65	0.81	0.66	0.70	
昭和45年	0.81	0.79	0.73	0.68	0.69	0.67	0.63	0.62	0.61	0.62	0.62	0.62	0.67	0.62	← ニクソン不況（45/7～46/2　17か月）
昭和46年	0.58	0.53	0.51	0.52	0.53	0.58	0.58	0.62	0.63	0.66	0.63	0.60	0.58	0.60	
昭和47年	0.61	0.61	0.63	0.64	0.66	0.62	0.61	0.64	0.66	0.70	0.72	0.80	0.65	0.74	← 列島改造ブーム（46/12～48/11　23か月）
昭和48年	0.88	0.94	0.96	1.00	1.04	1.16	1.26	1.17	1.15	1.20	1.21	1.24	1.09	1.14	← 第一次石油危機（48/11～50/3　16か月）
昭和49年	1.14	1.07	0.98	0.97	1.03	0.95	0.93	0.84	0.77	0.69	0.68	0.61	0.89	0.77	
昭和50年	0.68	0.65	0.61	0.56	0.54	0.53	0.50	0.52	0.54	0.55	0.55	0.47	0.56	0.53	
昭和51年	0.49	0.49	0.57	0.65	0.70	0.61	0.63	0.68	0.61	0.60	0.58	0.64	0.61	0.64	
昭和52年	0.72	0.68	0.70	0.62	0.58	0.56	0.46	0.53	0.56	0.56	0.58	0.56	0.60	0.57	← 円高不況（52/1～52/10　9か月）
昭和53年	0.54	0.52	0.55	0.57	0.57	0.57	0.58	0.58	0.60	0.62	0.61	0.59	0.59	0.60	
昭和54年	0.58	0.61	0.62	0.68	0.68	0.73	0.75	0.78	0.78	0.77	0.79	0.77	0.71	0.76	
昭和55年	0.77	0.74	0.71	0.73	0.70	0.70	0.69	0.68	0.65	0.62	0.64	0.82	0.71	0.69	← 第二次石油危機（55/2～58/2　36か月）
昭和56年	0.81	0.68	0.59	0.58	0.59	0.56	0.55	0.59	0.56	0.55	0.53	0.53	0.59	0.57	
昭和57年	0.56	0.57	0.56	0.50	0.49	0.48	0.49	0.48	0.47	0.49	0.49	0.50	0.50	0.49	
昭和58年	0.50	0.50	0.50	0.48	0.50	0.49	0.50	0.52	0.52	0.52	0.52	0.53	0.50	0.51	← ハイテク景気（58/2～60/6　28か月）
昭和59年	0.55	0.53	0.52	0.56	0.57	0.55	0.57	0.59	0.61	0.62	0.62	0.60	0.57	0.58	
昭和60年	0.58	0.54	0.60	0.60	0.63	0.60	0.59	0.59	0.58	0.56	0.59	0.57	0.58	0.59	← 円高不況（60/6～61/11　17か月）
昭和61年	0.58	0.57	0.60	0.58	0.59	0.54	0.51	0.51	0.54	0.54	0.53	0.55	0.55	0.55	
昭和62年	0.55	0.58	0.58	0.58	0.60	0.62	0.63	0.64	0.71	0.74	0.76	0.77	0.64	0.71	← バブル景気（61/11～3/2　51か月）
昭和63年	0.79	0.85	0.85	0.87	0.89	0.89	0.93	0.96	0.96	1.00	1.02	1.05	0.92	0.97	
平成元年	1.06	1.05	1.02	1.03	1.09	1.09	1.15	1.23	1.17	1.20	1.22	1.20	1.13	1.18	
平成2年	1.21	1.25	1.24	1.27	1.27	1.34	1.35	1.35	1.32	1.29	1.34	1.36	1.30	1.34	
平成3年	1.42	1.40	1.40	1.44	1.43	1.50	1.54	1.47	1.43	1.40	1.40	1.33	1.43	1.39	← 第一次平成不況（複合不況）
平成4年	1.31	1.30	1.20	1.23	1.16	1.19	1.20	1.18	1.13	1.13	1.08	1.05	1.18	1.11	（3/2～5/10　32か月）
平成5年	1.02	1.01	1.02	0.99	0.99	0.94	0.94	0.93	0.94	0.91	0.91	0.93	0.96	0.94	
平成6年	0.93	0.91	0.93	0.91	0.90	0.90	0.89	0.92	0.93	0.93	0.95	0.93	0.92	0.92	← カンフル景気（5/10～9/5　43か月）
平成7年	0.93	0.93	0.88	0.87	0.84	0.85	0.84	0.85	0.85	0.85	0.84	0.82	0.86	0.85	
平成8年	0.83	0.82	0.85	0.81	0.85	0.87	0.87	0.88	0.89	0.91	0.91	0.92	0.87	0.89	
平成9年	0.93	0.90	0.89	0.88	0.93	0.93	0.91	0.89	0.86	0.84	0.83	0.81	0.88	0.83	← 第二次平成不況（日本列島総不況）
															（9/5～11/1　20か月）
平成10年	0.75	0.70	0.67	0.64	0.61	0.58	0.54	0.53	0.51	0.50	0.49	0.48	0.58	0.53	
平成11年	0.48	0.50	0.49	0.49	0.48	0.49	0.50	0.50	0.51	0.51	0.52	0.51	0.50	0.51	← ITバブル（11/1～12/11　22か月）
平成12年	0.53	0.55	0.56	0.57	0.60	0.61	0.61	0.63	0.62	0.62	0.61	0.61	0.59	0.60	
平成13年	0.60	0.57	0.54	0.54	0.52	0.49	0.45	0.42	0.40	0.38	0.37	0.36	0.46	0.42	← 第三次平成不況（デフレ不況）
平成14年	0.36	0.36	0.38	0.38	0.38	0.38	0.39	0.41	0.42	0.43	0.45	0.45	0.40	0.42	（12/11～14/1　14か月）
平成15年	0.45	0.47	0.47	0.48	0.51	0.52	0.55	0.54	0.55	0.56	0.58	0.57	0.52	0.55	← いざなみ景気（14/2～19/10　68か月）
平成16年	0.56	0.56	0.56	0.54	0.53	0.53	0.57	0.59	0.61	0.61	0.58	0.56	0.57	0.57	
平成17年	0.57	0.57	0.57	0.57	0.57	0.57	0.56	0.59	0.61	0.62	0.64	0.69	0.59	0.63	
平成18年	0.72	0.73	0.73	0.75	0.76	0.78	0.79	0.77	0.79	0.81	0.81	0.81	0.77	0.78	
平成19年	0.80	0.79	0.77	0.77	0.77	0.75	0.75	0.74	0.69	0.66	0.64	0.65	0.73	0.70	← リーマン・ショック（世界金融危機）
															（19/11～21/3）
平成20年	0.66	0.66	0.64	0.65	0.65	0.61	0.58	0.56	0.55	0.50	0.48	0.46	0.58	0.50	
平成21年	0.40	0.36	0.36	0.35	0.33	0.32	0.32	0.32	0.34	0.36	0.34	0.35	0.34	0.35	
平成22年	0.35	0.38	0.39	0.38	0.40	0.41	0.44	0.45	0.47	0.48	0.51	0.49	0.43	0.46	
平成23年	0.49	0.51	0.46	0.40	0.43	0.47	0.54	0.57	0.61	0.66	0.70	0.73	0.54	0.62	← 東日本大震災（23/3）
平成24年	0.76	0.80	0.84	0.89	0.93	0.93	0.95	0.94	0.93	0.91	0.92	0.94	0.89	0.94	
平成25年	0.97	0.98	0.99	0.99	1.00	1.03	1.04	1.05	1.06	1.07	1.08	1.09	1.03	1.06	
平成26年	1.10	1.10	1.09	1.10	1.10	1.07	1.04	1.06	1.06	1.10	1.11	1.15	1.09	1.10	
平成27年	1.15	1.14	1.15	1.19	1.21	1.19	1.22	1.25	1.22	1.22	1.22	1.21	1.19	1.22	
平成28年	1.23	1.24	1.24	1.27	1.28	1.29	1.29	1.28	1.29	1.31	1.31	1.34	1.28	1.31	
平成29年	1.37	1.37	1.37	1.42											

※ 年計及び年度計は実数値。

参考資料

月別・年度別新規求人倍率（季節調整値）の推移

年・月	１月	２月	３月	４月	５月	６月	７月	８月	９月	１０月	１１月	１２月	年計	年度計
昭和38年	0.54	0.38	0.54	0.42	0.55	0.68	1.02	0.51	0.56	0.51	0.45	0.65	0.58	0.58
昭和39年	0.51	0.58	0.57	0.55	0.61	0.51	0.52	0.64	0.73	0.68	0.71	0.59	0.58	0.59
昭和40年	0.57	0.61	0.52	0.54	0.51	0.52	0.47	0.68	0.52	0.45	0.50	0.44	0.55	0.55
昭和41年	0.51	0.52	0.58	0.46	0.49	0.67	0.59	0.52	0.73	0.63	0.61	0.63	0.58	0.59
昭和42年	0.61	0.62	0.58	0.72	0.81	0.75	0.86	0.68	0.83	0.61	0.56	0.67	0.69	0.72
昭和43年	0.66	0.73	0.77	0.69	0.68	0.64	0.72	0.63	0.63	0.66	0.65	0.74	0.70	0.69
昭和44年	0.71	0.69	0.72	0.76	0.69	0.65	0.73	0.97	0.63	0.83	0.57	1.14	0.74	0.75
昭和45年	0.81	0.70	0.66	0.68	0.76	0.65	0.74	0.65	0.68	0.68	0.68	0.62	0.70	0.66
諸和46年	0.62	0.54	0.48	0.59	0.61	0.71	0.81	0.70	0.74	0.60	0.64	0.63	0.66	0.71
昭和47年	0.62	0.69	0.79	0.73	0.80	0.69	0.71	0.81	0.85	0.89	0.79	1.26	0.80	0.89
昭和48年	1.00	1.01	0.99	0.97	0.87	1.39	1.14	0.86	1.06	1.10	1.04	1.05	1.08	1.11
昭和49年	1.01	1.19	0.95	0.91	0.99	1.14	0.92	0.76	0.75	0.85	0.77	0.68	0.95	0.88
昭和50年	0.93	0.87	0.70	0.80	0.79	0.78	0.83	0.78	0.85	0.83	0.78	0.60	0.80	0.78
昭和51年	0.64	0.67	0.83	0.92	0.95	0.76	0.64	0.97	0.58	0.60	0.61	1.36	0.77	0.78
昭和52年	1.23	0.77	0.65	0.85	0.69	0.64	0.50	0.76	0.65	0.53	0.60	0.61	0.74	0.66
昭和53年	0.58	0.59	0.66	0.65	0.64	0.77	0.93	0.71	0.75	0.62	0.57	0.62	0.69	0.69
昭和54年	0.57	0.70	0.67	0.75	0.69	0.81	0.78	0.76	0.81	0.76	0.79	0.72	0.73	0.75
昭和55年	0.70	0.67	0.68	0.82	0.72	0.82	0.71	0.69	0.69	0.60	0.74	1.54	0.76	0.77
昭和56年	0.98	0.79	0.64	0.81	0.67	0.65	0.71	0.70	0.57	0.62	0.57	0.64	0.69	0.66
昭和57年	0.64	0.68	0.61	0.57	0.60	0.58	0.63	0.62	0.58	0.63	0.53	0.58	0.60	0.60
昭和58年	0.62	0.66	0.70	0.53	0.67	0.67	0.67	0.70	0.65	0.68	0.72	0.68	0.64	0.64
昭和59年	0.66	0.63	0.61	0.70	0.71	0.74	0.71	0.69	0.78	0.72	0.68	0.68	0.68	0.69
昭和60年	0.66	0.57	0.70	0.71	0.76	0.67	0.68	0.70	0.64	0.64	0.77	0.67	0.68	0.69
昭和61年	0.67	0.68	0.73	0.70	0.67	0.60	0.63	0.67	0.70	0.66	0.64	0.73	0.67	0.68
昭和62年	0.63	0.75	0.75	0.78	0.70	0.72	0.76	0.75	0.83	0.86	0.86	0.80	0.76	0.82
昭和63年	0.88	0.90	0.89	0.89	0.95	0.99	1.10	1.04	1.07	1.08	1.14	1.17	1.00	1.06
平成元年	1.10	1.07	1.07	1.09	1.13	1.13	1.34	1.40	1.09	1.26	1.33	1.26	1.19	1.25
平成2年	1.28	1.34	1.27	1.31	1.24	1.42	1.46	1.40	1.29	1.32	1.51	1.58	1.36	1.41
平成3年	1.54	1.44	1.52	1.51	1.41	1.66	1.51	1.51	1.54	1.48	1.43	1.43	1.50	1.48
平成4年	1.53	1.42	1.27	1.43	1.13	1.48	1.34	1.25	1.33	1.26	1.17	1.17	1.32	1.28
平成5年	1.32	1.22	1.24	1.15	1.19	1.02	1.21	1.15	1.11	1.16	1.12	1.25	1.18	1.15
平成6年	1.21	1.07	1.13	1.10	1.12	1.15	1.16	1.21	1.18	1.16	1.24	1.23	1.17	1.17
平成7年	1.20	1.17	1.09	1.10	1.05	1.13	1.08	1.13	1.13	1.15	1.17	1.05	1.13	1.12
平成8年	1.12	1.09	1.15	1.07	1.21	1.23	1.11	1.24	1.21	1.22	1.22	1.37	1.19	1.22
平成9年	1.28	1.21	1.27	1.24	1.21	1.22	1.22	1.22	1.14	1.16	1.09	1.07	1.20	1.12
平成10年	1.01	1.00	0.97	0.91	0.87	0.85	0.81	0.82	0.77	0.79	0.79	0.78	0.87	0.82
平成11年	0.79	0.82	0.79	0.81	0.79	0.80	0.89	0.79	0.82	0.86	0.83	0.79	0.81	0.84
平成12年	0.89	0.89	0.86	0.88	1.03	0.90	0.89	1.01	0.91	0.93	0.96	0.95	0.92	0.91
平成13年	0.90	0.83	0.82	0.83	0.77	0.75	0.71	0.67	0.63	0.61	0.63	0.63	0.73	0.69
平成14年	0.65	0.65	0.73	0.67	0.68	0.72	0.73	0.73	0.76	0.75	0.74	0.69	0.72	0.74
平成15年	0.77	0.81	0.80	0.79	0.86	0.83	0.86	0.89	0.86	0.92	0.89	0.85	0.84	0.86
平成16年	0.86	0.89	0.85	0.83	0.85	0.82	0.96	0.91	0.99	0.90	0.80	0.92	0.88	0.89
平成17年	0.92	0.88	0.87	0.91	0.90	0.92	0.91	0.97	0.97	0.96	1.06	1.09	0.95	1.00
平成18年	1.11	1.10	1.09	1.06	1.19	1.18	1.13	1.13	1.16	1.22	1.23	1.18	1.15	1.16
平成19年	1.16	1.16	1.14	1.12	1.09	1.09	1.04	1.06	0.97	0.95	0.96	1.01	1.07	1.03
平成20年	1.05	1.00	0.99	0.96	0.90	0.91	0.89	0.85	0.83	0.76	0.79	0.68	0.89	0.78
平成21年	0.62	0.62	0.68	0.71	0.64	0.64	0.69	0.65	0.71	0.73	0.66	0.69	0.67	0.69
平成22年	0.72	0.73	0.75	0.66	0.75	0.76	0.75	0.84	0.84	0.87	0.89	0.87	0.78	0.81
平成23年	0.85	0.85	0.81	0.53	0.82	0.89	1.05	1.05	1.11	1.26	1.29	1.33	0.94	1.07
平成24年	1.35	1.46	1.40	1.41	1.46	1.38	1.38	1.40	1.36	1.29	1.42	1.43	1.39	1.41
平成25年	1.48	1.47	1.43	1.44	1.41	1.50	1.43	1.54	1.51	1.55	1.54	1.57	1.49	1.52
平成26年	1.57	1.58	1.53	1.48	1.51	1.43	1.48	1.50	1.51	1.58	1.59	1.70	1.53	1.54
平成27年	1.58	1.57	1.60	1.66	1.64	1.64	1.70	1.65	1.60	1.67	1.67	1.70	1.63	1.68
平成28年	1.80	1.73	1.72	1.73	1.77	1.77	1.77	1.75	1.82	1.81	1.85	1.89	1.77	1.80
平成29年	1.89	1.83	1.81	1.94										

※ 年計及び年度計は実数値。

参考資料

有効求人数、有効求職者数（原数値）の推移（安定所別含む）

安定所別有効求人数（新規学卒者を除く全数）

（人）（%）

項　目	27年4月	28年3月	4月	5月	6月	7月	8月	9月	10月	11月	12月	29年1月	2月	3月	4月	前年同月比
盛　岡	10,639	12,518	11,242	10,833	10,589	10,776	10,518	10,852	10,908	10,629	9,846	10,227	11,564	12,021	11,546	2.7
釜　石	1,467	1,898	1,734	1,733	1,625	1,537	1,506	1,542	1,548	1,495	1,515	1,556	1,822	1,963	1,738	0.2
宮　古	1,955	2,099	1,848	1,637	1,633	1,628	1,674	1,662	1,635	1,701	1,663	1,666	2,019	2,094	1,902	2.9
花　巻	2,292	2,426	2,256	2,179	2,231	2,377	2,420	2,493	2,534	2,576	2,555	2,704	2,777	2,787	2,696	19.5
一　関	2,961	2,626	2,398	2,351	2,433	2,320	2,331	2,334	2,374	2,332	2,225	2,387	2,676	2,759	2,451	2.2
水　沢	2,712	2,922	2,627	2,527	2,794	2,607	2,603	3,010	3,003	3,151	3,077	2,985	3,025	3,413	3,246	23.6
北　上	3,901	3,707	3,603	3,444	3,549	3,545	3,661	3,790	3,918	4,048	3,713	3,500	3,611	3,674	3,213	▲ 10.8
大船渡	1,842	2,018	1,845	1,812	1,823	1,879	1,796	1,792	1,564	1,515	1,533	1,774	1,861	1,846	1,569	▲ 15.0
二　戸	728	949	844	792	767	747	724	832	832	800	816	795	949	972	861	2.0
久　慈	956	1,054	968	952	933	908	932	956	960	952	952	1,000	1,063	1,096	1,015	4.9
県　計	29,453	32,217	29,365	28,260	28,377	28,324	28,165	29,263	29,276	29,199	27,895	28,594	31,367	32,625	30,237	3.0

安定所別有効求職者数（新規学卒者を除く全数）

（人）（%）

項　目	27年4月	28年3月	4月	5月	6月	7月	8月	9月	10月	11月	12月	29年1月	2月	3月	4月	前年同月比
盛　岡	10,496	10,283	10,257	9,928	9,524	8,942	8,673	8,743	8,777	8,574	8,206	8,573	9,239	9,818	9,769	▲ 4.8
釜　石	1,560	1,549	1,437	1,278	1,218	1,190	1,172	1,178	1,138	1,079	988	1,046	1,313	1,485	1,319	▲ 8.2
宮　古	1,813	1,723	1,454	1,402	1,254	1,151	1,173	1,146	1,093	1,093	1,015	1,042	1,506	1,676	1,377	▲ 5.3
花　巻	1,965	1,934	1,899	1,900	1,860	1,770	1,614	1,610	1,667	1,597	1,505	1,474	1,575	1,660	1,666	▲ 12.3
一　関	2,758	2,620	2,456	2,325	2,185	2,058	2,124	2,144	2,056	1,959	1,860	2,013	2,172	2,364	2,182	▲ 11.2
水　沢	2,680	2,390	2,399	2,309	2,217	2,104	2,089	2,108	2,103	2,002	1,870	1,888	2,003	2,196	2,232	▲ 7.0
北　上	2,372	2,114	2,168	2,086	1,969	1,871	1,848	1,892	1,917	1,838	1,586	1,669	1,777	1,838	1,802	▲ 16.9
大船渡	1,384	1,442	1,330	1,184	1,050	975	943	945	905	880	823	976	1,238	1,323	1,170	▲ 12.0
二　戸	977	946	926	837	825	787	756	764	758	738	723	767	787	930	855	▲ 7.7
久　慈	1,329	1,295	1,245	1,123	1,041	943	971	1,018	1,033	949	872	869	1,063	1,136	1,126	▲ 9.6
県　計	27,334	26,296	25,571	24,372	23,143	21,791	21,363	21,548	21,447	20,709	19,448	20,317	22,673	24,426	23,498	▲ 8.1

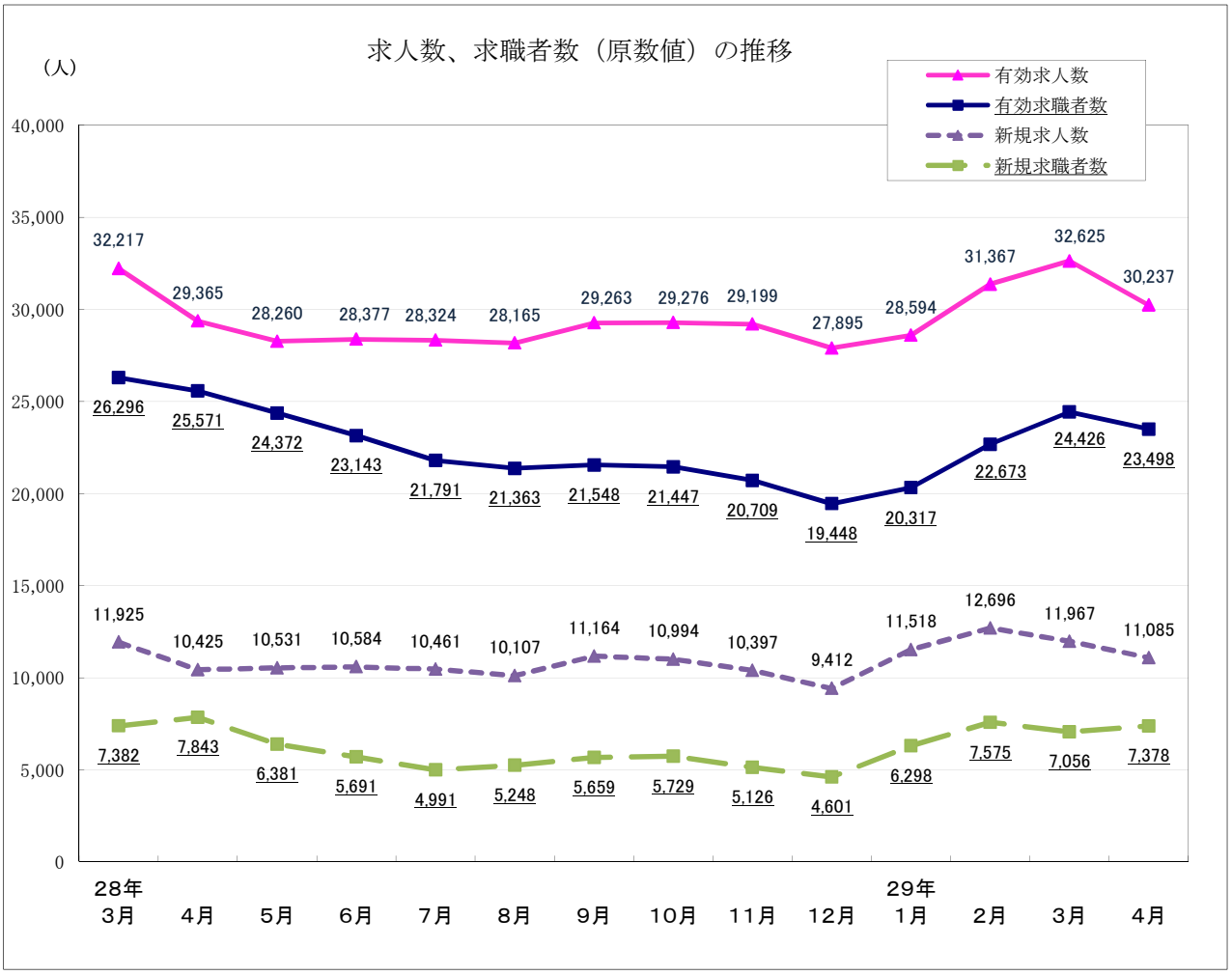

参考資料

企業整備届の受理状況（※解雇者が５人以上）

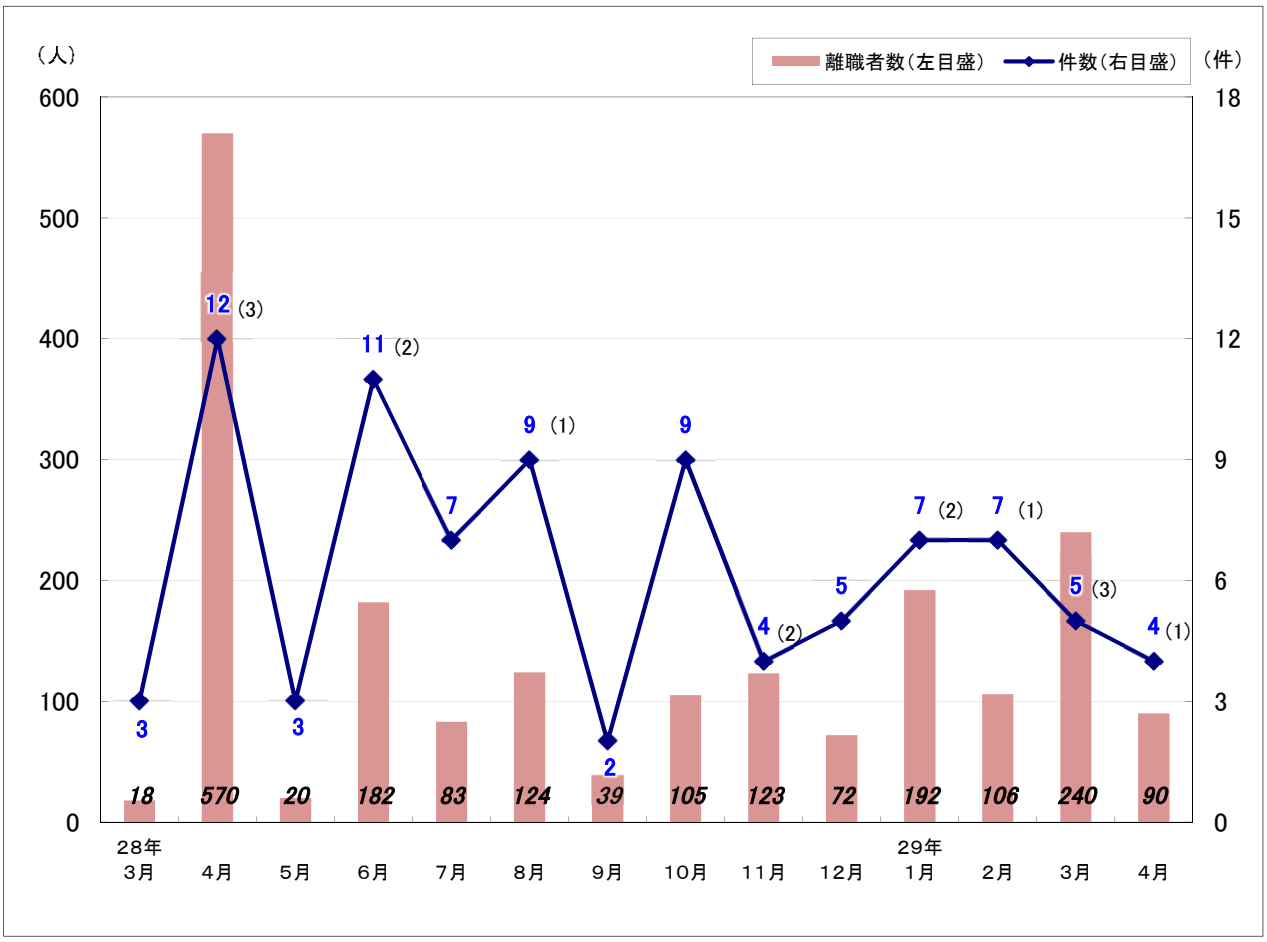

※（　）内は大量雇用変動届（30人以上）件数で内数

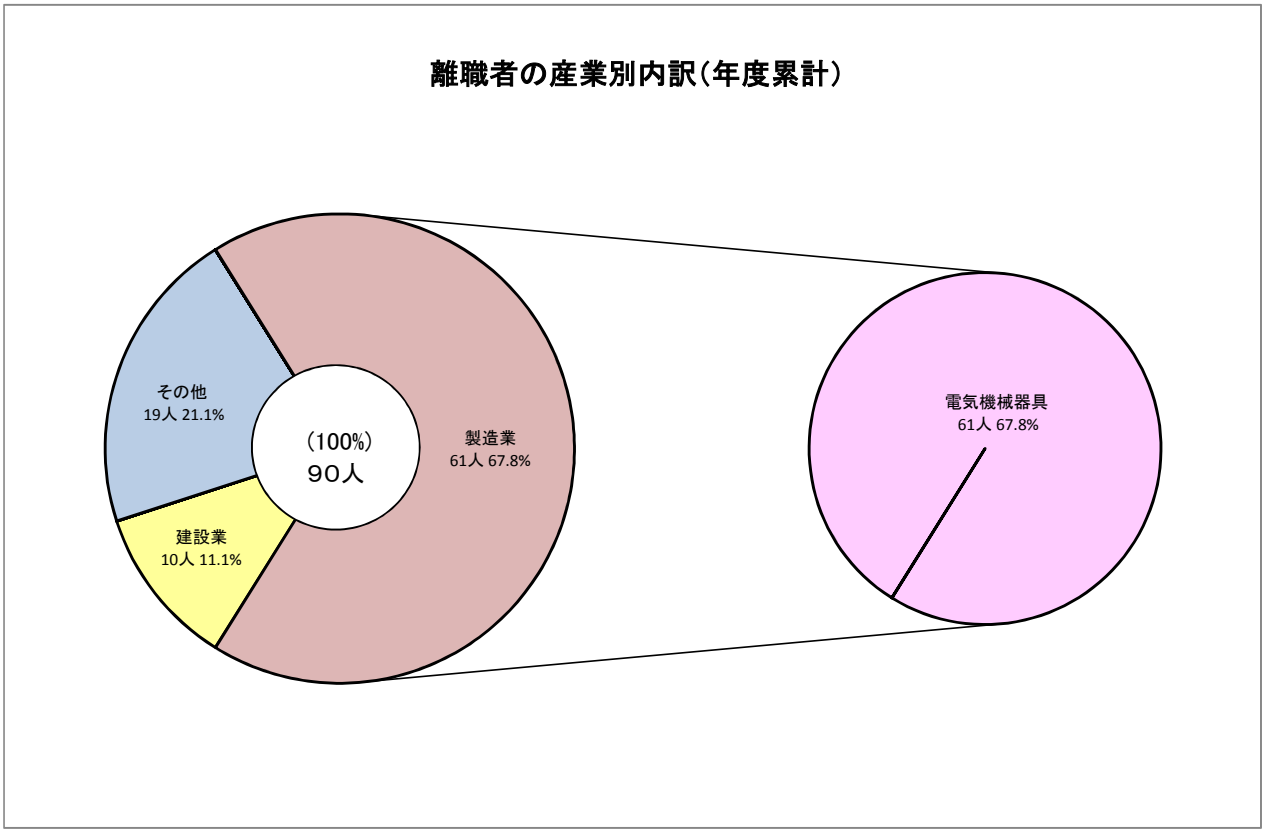

参考資料

主な産業の新規求人（原数値）と前年同月比の推移（注：産業により軸尺に相違あり）

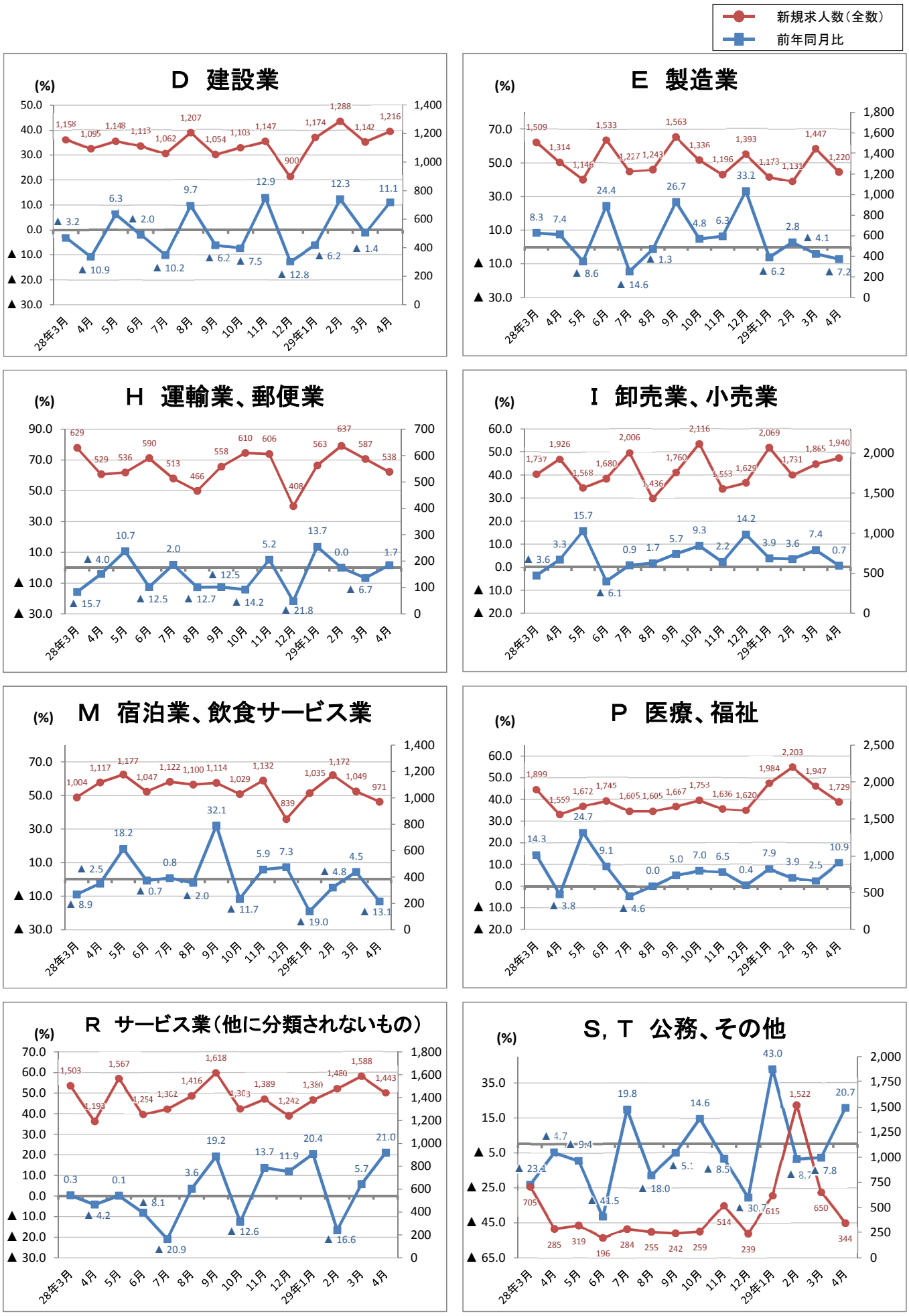

参考資料

就業地別、所別有効求人倍率（29年4月）

	有効求人数（受理地）	有効求人数（就業地）	差	増減率	有効求職者数	有効求人倍率（受理地）	有効求人倍率（就業地）	差
局計（季節調整値）	29,618	31,849	2,231	7.5	20,837	1.42	**1.53**	0.11
局計（原数値）	30,237	32,422	2,185	7.2	23,498	1.29	**1.38**	0.09
盛　岡	11,546	10,925	▲ 621	▲ 5.4	9,769	1.18	**1.12**	▲ 0.06
釜　石	1,738	2,290	552	31.8	1,319	1.32	**1.74**	0.42
宮　古	1,902	2,360	458	24.1	1,377	1.38	**1.71**	0.33
花　巻	2,696	2,610	▲ 86	▲ 3.2	1,666	1.62	**1.57**	▲ 0.05
一　関	2,451	2,999	548	22.4	2,182	1.12	**1.37**	0.25
水　沢	3,246	3,576	330	10.2	2,232	1.45	**1.60**	0.15
北　上	3,213	3,477	264	8.2	1,802	1.78	**1.93**	0.15
大船渡	1,569	1,863	294	18.7	1,170	1.34	**1.59**	0.25
二　戸	861	1,047	186	21.6	855	1.01	**1.22**	0.21
久　慈	1,015	1,150	135	13.3	1,126	0.90	**1.02**	0.12

就業地別、所別新規求人倍率（29年4月）

	新規求人数（受理地）	新規求人数（就業地）	差	増減率	新規求職者数	新規求人倍率（受理地）	新規求人倍率（就業地）	差
局計（季節調整値）	11,500	12,169	669	5.8	5,917	1.94	**2.06**	0.12
局計（原数値）	11,085	11,901	816	7.4	7,378	1.50	**1.61**	0.11
盛　岡	4,431	4,023	▲ 408	▲ 9.2	2,916	1.52	**1.38**	▲ 0.14
釜　石	661	877	216	32.7	442	1.50	**1.98**	0.48
宮　古	621	818	197	31.7	448	1.39	**1.83**	0.44
花　巻	1,027	1,002	▲ 25	▲ 2.4	594	1.73	**1.69**	▲ 0.04
一　関	975	1,135	160	16.4	672	1.45	**1.69**	0.24
水　沢	1,114	1,327	213	19.1	720	1.55	**1.84**	0.29
北　上	844	1,028	184	21.8	546	1.55	**1.88**	0.33
大船渡	627	708	81	12.9	399	1.57	**1.77**	0.20
二　戸	354	427	73	20.6	278	1.27	**1.54**	0.27
久　慈	431	499	68	15.8	363	1.19	**1.37**	0.18

※ 就業地別の有効求人倍率及び新規求人倍率は**参考指標。**
※ 季節求人について、局計は受理地を就業地とみなしている。
※ 季節求人について、安定所別の就業地には含まれていない。
※ 就業地として複数の市町村が挙げられている求人については、求人数を該当の市町村に割り当てることにより集計。
（例－求人数5人で就業地がA市、B市、C市の場合、A市2人、B市2人、C市1人となる）