厚生労働省
岩手労働局

Press Release

厚生労働省岩手労働局発表
平成29年1月31日（火）

【照会先】
岩手労働局職業安定部職業安定課
課　　長　　佐々木　義彦
地方労働市場情報官　　藤　井　崇
電　　話　　019（604）3004

平成28年12月一般職業紹介状況

― 平成28年12月の有効求人倍率は1.33倍、前月を0.04ポイント上回り、震災後の最高値を更新 ―

○ 岩手の有効求人倍率等（季節調整値）の動向

① 12月の有効求人倍率は　1．33　倍　。前月（1．29倍）を　0．04　ポイント上回る。

・ 有効求人数は、　29，506　人、前月比　3．6　％（1，028人）増加。

・ 有効求職者数は、　22，231　人、前月比　0．4　％（89人）増加。

② 12月の新規求人倍率は　1．85　倍　。前月（1．82倍）を　0．03　ポイント上回る。

〈 有　効 〉	今　月	前月	前月比		前年同月比	
			増減数	増減率	増減数	増減率
有効求人倍率	1.33倍	1.29倍	－	0.04P	－	0.13P
有効求人数	29,506	28,478	1,028	3.6%	1,537	5.5%
有効求職者数	22,231	22,142	89	0.4%	▲ 1,086	▲ 4.7%

〈 新　規 〉	今　月	前月	前月比		前年同月比	
			増減数	増減率	増減数	増減率
新規求人倍率	1.85倍	1.82倍	－	0.03P	－	0.20P
新規求人数	11,300	10,624	676	6.4%	310	2.8%
新規求職者数	6,122	5,842	280	4.8%	▲ 528	▲ 7.9%

※*季節調整値*による数値、比較である。
※季節調整法はセンサス局法Ⅱ（X-12-ARIMA）による。なお、平成27年12月以前の数値は、平成28年1月分公表時に新季節指数により改訂されている。
※数値は、全数（新規学卒者を除く）。

資　料

Ⅰ－①　全国等の有効求人倍率（季節調整値）の動向

①全国の有効求人倍率は、１．４３倍。前月（１．４１倍）を０．０２ポイント上回る。

②東北の有効求人倍率は、１．３８倍。前月（１．３４倍）を０．０４ポイント上回る。

〈有　効〉	今　月	前　月	前年同月
全国平均	１．４３倍	１．４１倍	１．２７倍
東北平均	１．３８倍	１．３４倍	１．２３倍

Ⅰ－②　東北各県と全国の有効求人倍率の推移（過去3カ月）

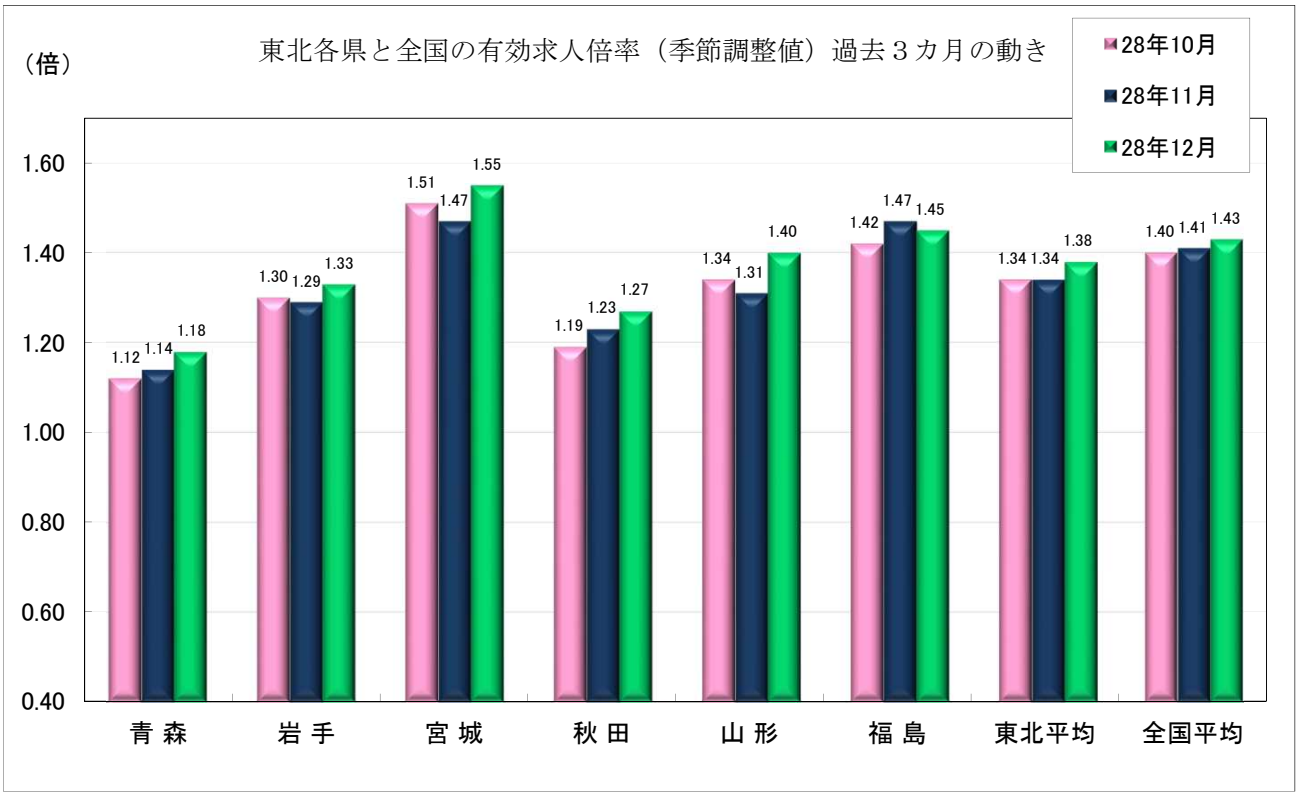

資　料

Ⅰ－③ 全国平均及び都道府県別有効求人倍率（季節調整値）

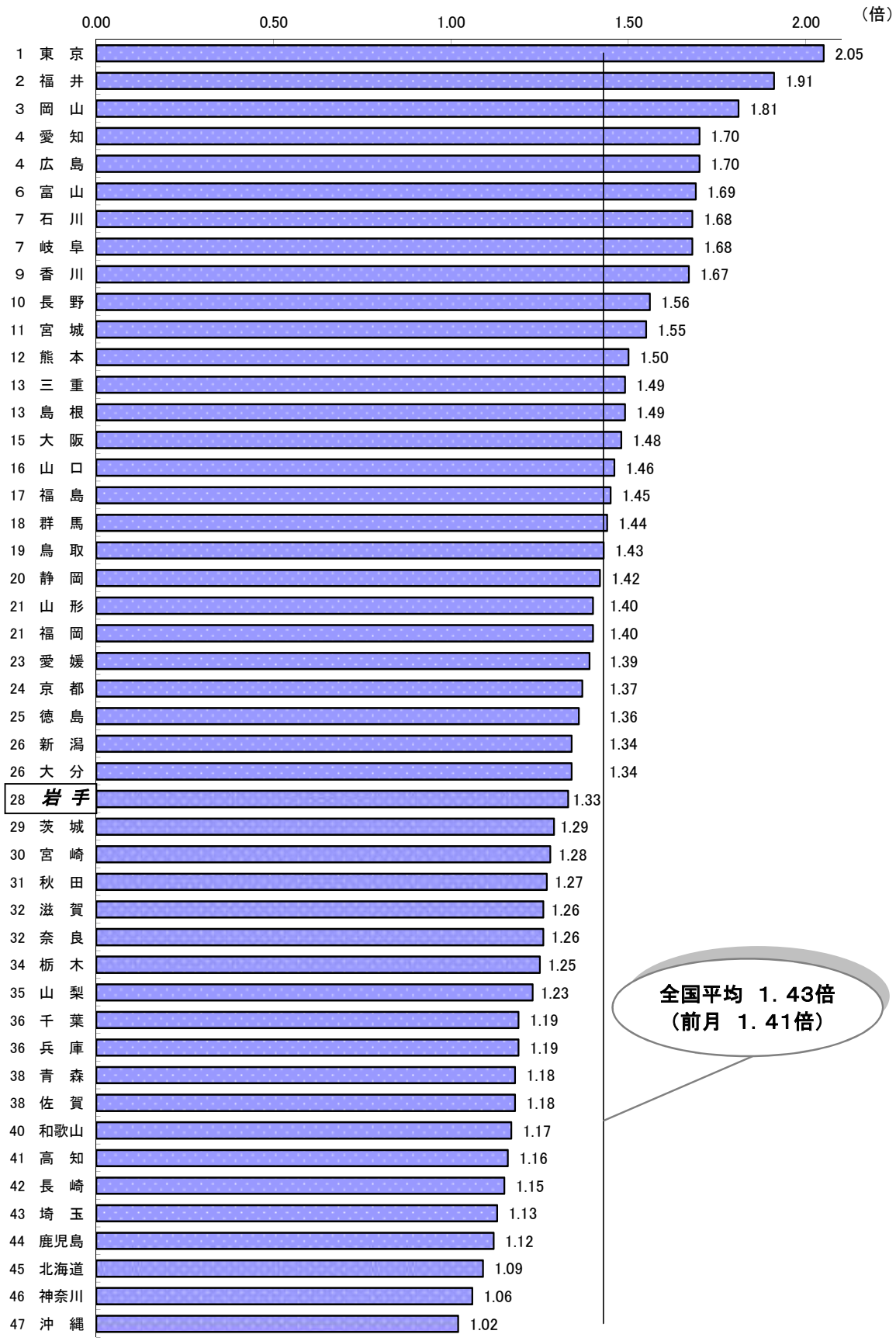

資料出所：厚生労働省「職業安定業務統計」

資　料

Ⅰ 求人倍率

①有効求人数、有効求職者数及び有効求人倍率（季節調整値）の推移

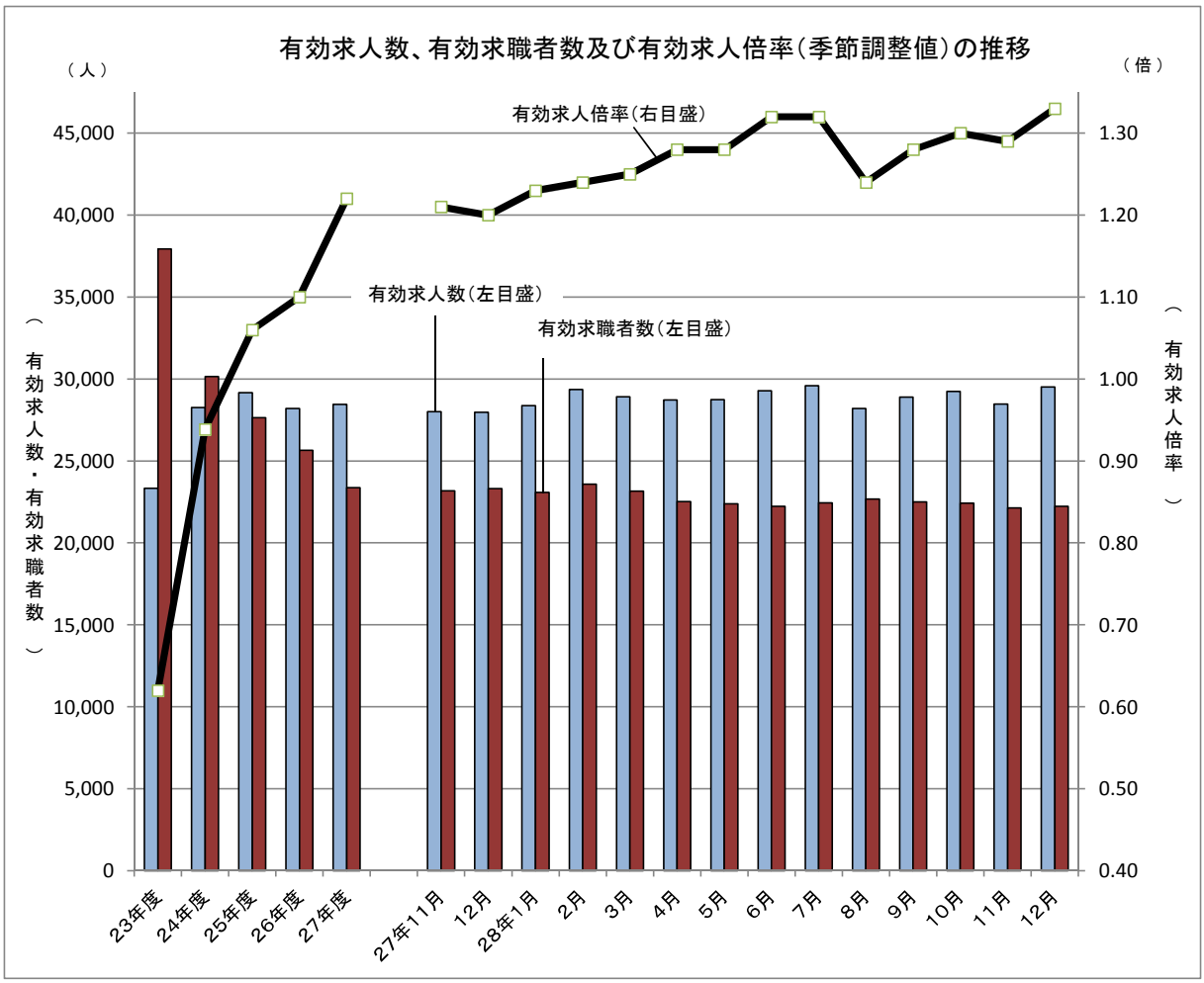

（人・倍）

項目 年月	有効求人数	有効求職者数	有効求人倍率
２３年度（平均）	23,332	37,928	0.62
２４年度（平均）	28,300	30,236	0.94
２５年度（平均）	29,173	27,648	1.06
２６年度（平均）	28,204	25,653	1.10
２７年度（平均）	28,454	23,375	1.22
２６年１２月	28,606	25,084	1.14
２７年１１月	28,015	23,177	1.21
１２月	27,969	23,317	1.20
２８年１月	28,376	23,072	1.23
２月	29,356	23,585	1.24
３月	28,920	23,162	1.25
４月	28,719	22,520	1.28
５月	28,746	22,384	1.28
６月	29,288	22,232	1.32
７月	29,587	22,449	1.32
８月	28,196	22,666	1.24
９月	28,902	22,502	1.28
１０月	29,250	22,425	1.30
１１月	28,478	22,142	1.29
１２月	29,506	22,231	1.33

※ 数値は、全数（新規学卒者を除く）。年度計は原数値。

Ⅰ-② 沿岸・内陸別有効求人倍率等の推移（原数値）

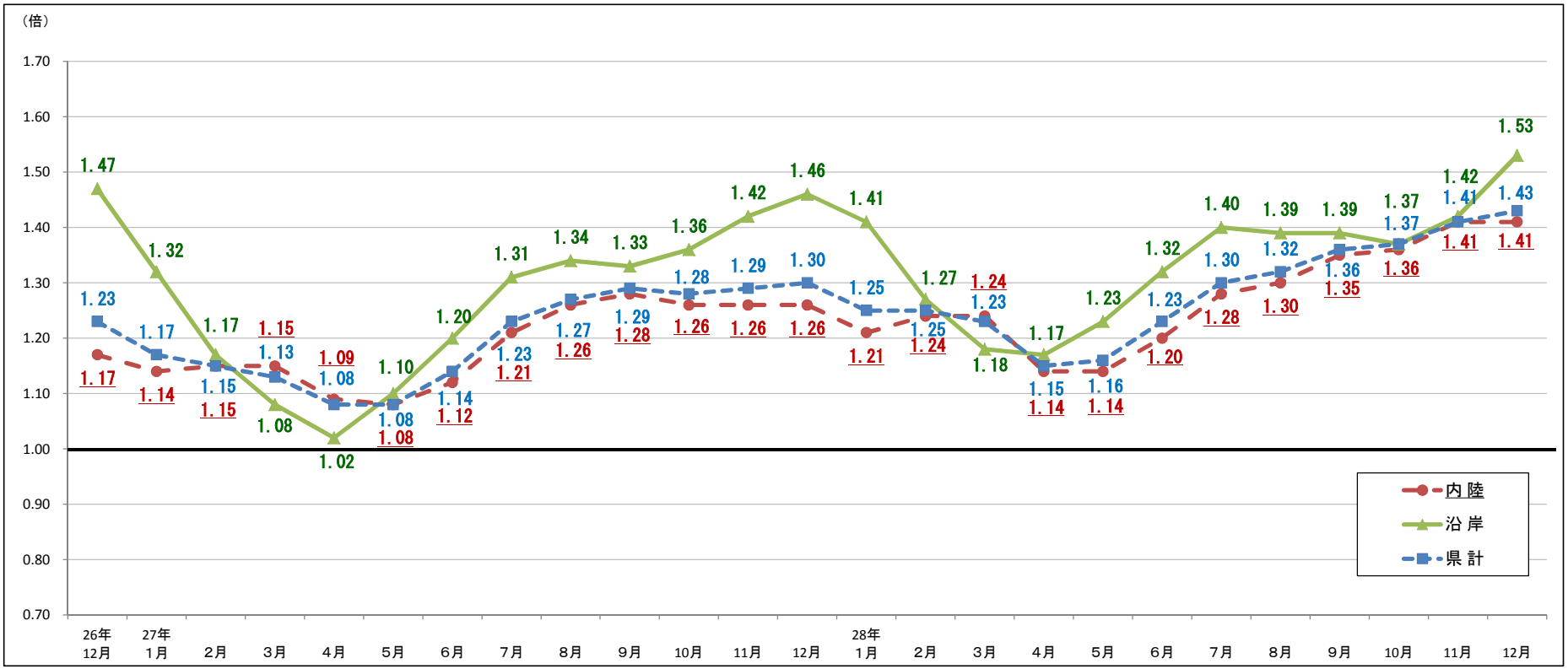

（倍）　（P、%）

	26年12月	27年1月	2月	3月	4月	5月	6月	7月	8月	9月	10月	11月	12月	28年1月	2月	3月	4月	5月	6月	7月	8月	9月	10月	11月	12月	前年同月比（比）
釜　石	1.33	1.17	1.03	0.99	0.94	0.98	1.08	1.16	1.21	1.24	1.29	1.41	1.49	1.50	1.37	1.23	1.21	1.36	1.33	1.29	1.28	1.31	1.36	1.39	1.53	0.04
宮　古	1.53	1.39	1.22	1.12	1.08	1.30	1.33	1.46	1.45	1.40	1.48	1.52	1.50	1.40	1.23	1.22	1.27	1.17	1.30	1.41	1.43	1.45	1.50	1.56	1.64	0.14
大船渡	2.14	1.82	1.58	1.34	1.33	1.44	1.55	1.66	1.74	1.77	1.83	1.87	1.95	1.90	1.67	1.40	1.39	1.53	1.74	1.93	1.90	1.90	1.73	1.72	1.86	▲ 0.09
久　慈	0.84	0.84	0.80	0.81	0.72	0.67	0.82	0.90	0.91	0.90	0.85	0.88	0.93	0.85	0.80	0.81	0.78	0.85	0.90	0.96	0.96	0.94	0.93	1.00	1.09	0.16
沿岸計	**1.47**	**1.32**	**1.17**	**1.08**	**1.02**	**1.10**	**1.20**	**1.31**	**1.34**	**1.33**	**1.36**	**1.42**	**1.46**	**1.41**	**1.27**	**1.18**	**1.17**	**1.23**	**1.32**	**1.40**	**1.39**	**1.39**	**1.37**	**1.42**	**1.53**	**0.07**
沿岸部有効求人数	5,849	5,826	6,469	6,905	6,220	5,577	5,635	5,793	5,764	5,824	5,803	5,882	5,725	5,993	6,898	7,069	6,395	6,134	6,014	5,952	5,908	5,952	5,707	5,663	5,663	▲ 1.1
沿岸部有効求職者数	3,989	4,418	5,547	6,423	6,086	5,091	4,686	4,425	4,310	4,376	4,265	4,141	3,921	4,254	5,422	6,009	5,466	4,987	4,563	4,259	4,259	4,287	4,169	4,001	3,698	▲ 5.7
盛　岡	0.99	0.99	1.03	1.04	1.01	0.98	1.01	1.08	1.13	1.17	1.20	1.19	1.21	1.16	1.25	1.22	1.10	1.09	1.11	1.21	1.21	1.24	1.24	1.24	1.20	▲ 0.01
花　巻	1.41	1.38	1.32	1.24	1.17	1.11	1.19	1.21	1.31	1.39	1.32	1.49	1.45	1.35	1.30	1.25	1.19	1.15	1.20	1.34	1.50	1.55	1.52	1.61	1.70	0.25
一　関	1.13	1.12	1.06	1.08	1.07	1.10	1.16	1.23	1.24	1.25	1.19	1.14	1.12	1.06	1.05	1.00	0.98	1.01	1.11	1.13	1.10	1.09	1.15	1.19	1.20	0.08
水　沢	1.15	1.15	1.14	1.17	1.01	0.98	1.03	1.07	1.07	1.13	1.13	1.18	1.17	1.06	1.07	1.22	1.10	1.09	1.26	1.24	1.25	1.43	1.43	1.57	1.65	0.48
北　上	2.03	1.77	1.78	1.71	1.64	1.70	1.79	2.07	2.13	1.99	1.78	1.75	1.74	1.78	1.71	1.75	1.66	1.65	1.80	1.89	1.98	2.00	2.04	2.20	2.34	0.60
二　戸	0.73	0.76	0.76	0.82	0.75	0.72	0.81	0.97	1.04	1.03	0.98	0.98	0.94	0.91	0.96	1.00	0.91	0.95	0.93	0.95	0.96	1.09	1.10	1.08	1.13	0.19
内陸計	**1.17**	**1.14**	**1.15**	**1.15**	**1.09**	**1.08**	**1.12**	**1.21**	**1.26**	**1.28**	**1.26**	**1.26**	**1.26**	**1.21**	**1.24**	**1.24**	**1.14**	**1.14**	**1.20**	**1.28**	**1.30**	**1.35**	**1.36**	**1.41**	**1.41**	**0.15**
内陸部有効求人数	21,067	21,237	23,063	24,370	23,233	21,791	21,956	22,216	22,279	22,491	22,645	21,899	20,931	20,842	23,829	25,148	22,970	22,126	22,363	22,372	22,257	23,311	23,569	23,536	22,232	6.2
内陸部有効求職者数	17,962	18,652	20,137	21,243	21,248	20,259	19,583	18,410	17,730	17,632	18,030	17,383	16,569	17,212	19,168	20,287	20,105	19,385	18,580	17,532	17,104	17,261	17,278	16,708	15,750	▲ 4.9
県　計	**1.23**	**1.17**	**1.15**	**1.13**	**1.08**	**1.08**	**1.14**	**1.23**	**1.27**	**1.29**	**1.28**	**1.29**	**1.30**	**1.25**	**1.25**	**1.23**	**1.15**	**1.16**	**1.23**	**1.30**	**1.32**	**1.36**	**1.37**	**1.41**	**1.43**	**0.13**

資　料

Ⅱ求人

① 新規求人数、有効求人数等（季節調整値）の推移（主な産業の新規求人数（原数値）含む）

資　料

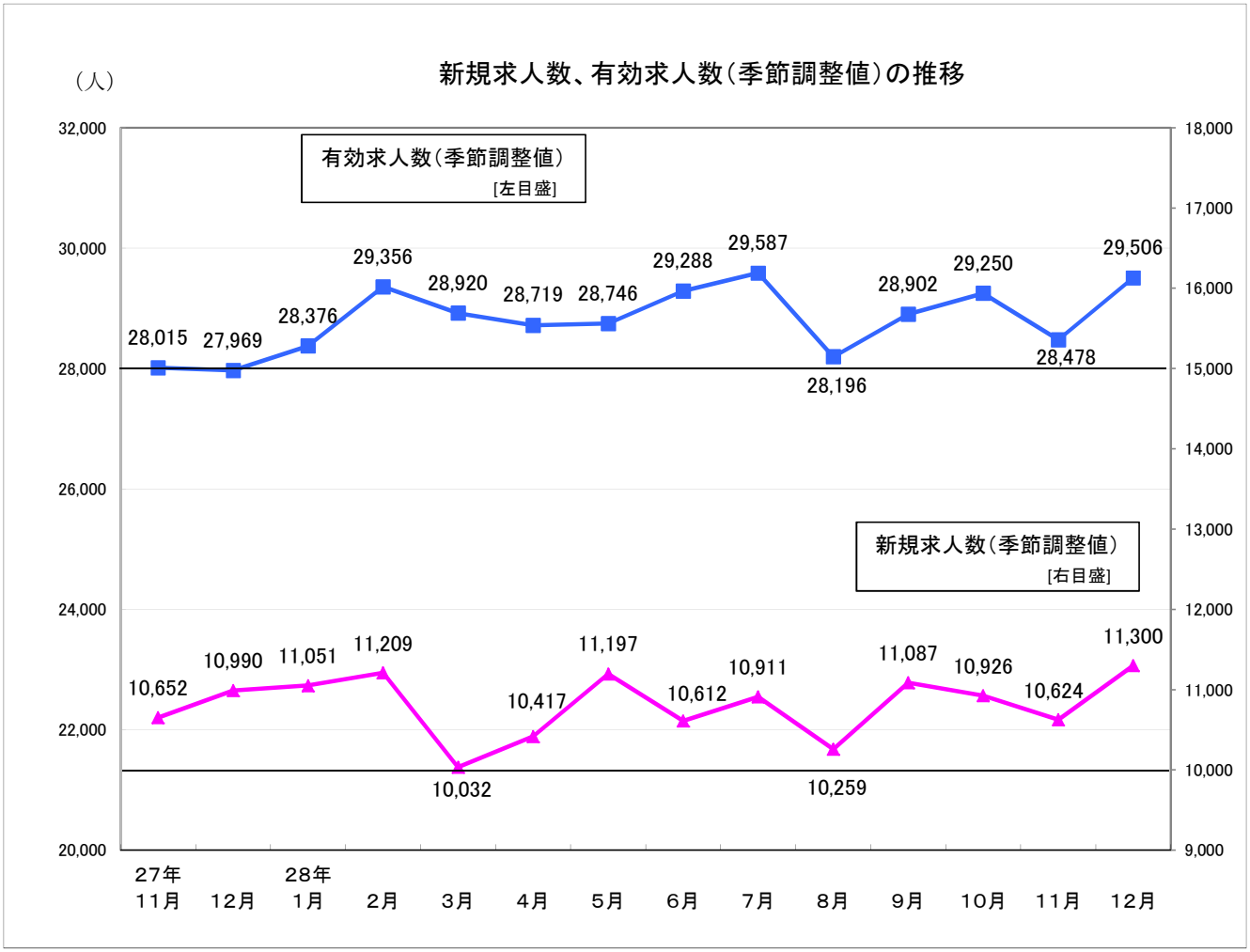

（人・％）

項目 / 年月	新規求人数	前月比	有効求人数	前月比
２３年度	123,663	43.1	279,981	46.9
２４年度	135,547	9.6	339,599	21.3
２５年度	135,889	0.3	350,078	3.1
２６年度	129,452	▲ 4.7	338,444	▲ 3.3
２７年度	128,707	▲ 0.6	341,443	0.9
２６年１２月	10,966	▲ 1.2	28,606	0.3
２７年１１月	10,652	▲ 2.1	28,015	▲ 0.3
１２月	10,990	3.2	27,969	▲ 0.2
２８年１月	11,051	0.6	28,376	1.5
２月	11,209	1.4	29,356	3.5
３月	10,032	▲ 10.5	28,920	▲ 1.5
４月	10,417	3.8	28,719	▲ 0.7
５月	11,197	7.5	28,746	0.1
６月	10,612	▲ 5.2	29,288	1.9
７月	10,911	2.8	29,587	1.0
８月	10,259	▲ 6.0	28,196	▲ 4.7
９月	11,087	8.1	28,902	2.5
１０月	10,926	▲ 1.5	29,250	1.2
１１月	10,624	▲ 2.8	28,478	▲ 2.6
１２月	11,300	6.4	29,506	3.6

（人・％）

主な産業（新規求人数）/ 年月	建設業	前年同月比	製造業	前年同月比	卸売業、小売業	前年同月比	サービス業（他に分類されないもの）	前年同月比
２３年度	14,922	112.1	13,874	27.4	19,047	35.9	18,430	67.9
２４年度	17,636	18.2	13,524	▲ 2.5	22,108	16.1	18,110	▲ 1.7
２５年度	17,079	▲ 3.2	14,158	4.7	22,990	4.0	19,371	7.0
２６年度	14,584	▲ 14.6	15,115	6.8	20,047	▲ 12.8	17,123	▲ 11.6
２７年度	13,647	▲ 6.4	14,944	▲ 1.1	20,355	1.5	16,792	▲ 1.9
２６年１２月	1,006	▲ 7.0	1,019	8.3	1,482	1.5	962	▲ 28.3
２７年１１月	1,016	▲ 11.3	1,125	▲ 17.3	1,519	6.4	1,222	▲ 17.4
１２月	1,032	2.6	1,046	2.6	1,427	▲ 3.7	1,110	15.4
２８年１月	1,251	11.3	1,250	▲ 3.5	1,991	6.8	1,146	▲ 13.8
２月	1,147	▲ 6.9	1,100	▲ 11.0	1,671	10.4	1,775	14.0
３月	1,158	▲ 3.2	1,509	8.3	1,737	▲ 3.6	1,503	0.3
４月	1,095	▲ 10.9	1,314	7.4	1,926	3.3	1,193	▲ 4.2
５月	1,148	6.3	1,146	▲ 8.6	1,568	15.7	1,567	0.1
６月	1,113	▲ 2.0	1,533	24.4	1,680	▲ 6.1	1,254	▲ 8.1
７月	1,062	▲ 10.2	1,227	▲ 14.6	2,006	0.9	1,302	▲ 20.9
８月	1,207	9.7	1,243	▲ 1.3	1,436	1.7	1,416	3.6
９月	1,054	▲ 6.2	1,563	26.7	1,760	5.7	1,618	19.2
１０月	1,103	▲ 7.5	1,336	4.8	2,116	9.3	1,303	▲ 12.6
１１月	1,147	12.9	1,196	6.3	1,553	2.2	1,389	13.7
１２月	900	▲ 12.8	1,393	33.2	1,629	14.2	1,242	11.9

※数値は、全数（新規学卒者を除く）。新規求人数、有効求人数の年度計及び産業別は原数値。

Ⅱ－ ② 正社員構成比及び有効求人倍率（正社員）の推移

資 料

年度・月別

項目 / 年月	有効求人倍率（倍）				正社員構成比（%）			
	※全体	うち正社員		全国の正社員	新規求人数に占める割合		就職件数に占める割合	
			前年同月差			前年同月差		前年同月差
26年度	1.10	0.56	0.04	0.68	34.9	1.0	32.8	1.5
27年度	1.22	0.65	0.09	0.77	36.0	1.1	34.6	1.8
26年12月	1.14	0.64	0.05	0.75	36.8	1.4	33.5	▲ 2.2
27年11月	1.21	0.69	0.09	0.82	35.3	▲ 0.8	37.0	3.2
12月	1.20	0.71	0.07	0.85	38.4	1.6	37.0	3.5
28年1月	1.23	0.70	0.09	0.87	38.4	3.3	38.9	2.1
2月	1.24	0.65	0.08	0.86	31.8	▲ 0.4	39.0	6.1
3月	1.25	0.63	0.08	0.83	34.5	3.0	26.0	1.2
4月	1.28	0.62	0.06	0.79	37.2	0.2	33.5	2.5
5月	1.28	0.65	0.07	0.79	37.0	1.1	34.4	1.9
6月	1.32	0.68	0.06	0.82	37.2	1.4	35.9	1.9
7月	1.32	0.72	0.07	0.85	38.3	3.5	38.4	▲ 1.1
8月	1.24	0.72	0.05	0.87	37.0	▲ 1.2	39.9	2.2
9月	1.28	0.73	0.05	0.89	37.0	▲ 0.3	36.3	▲ 0.7
10月	1.30	0.74	0.05	0.92	37.1	1.0	36.8	0.4
11月	1.29	0.77	0.08	0.95	36.8	1.5	34.7	▲ 2.3
12月	1.33	0.81	0.10	0.99	40.1	1.7	35.9	▲ 1.1

○安定所別（平成28年12月）

項目 / 所別	有効求人倍率（倍）			正社員構成比（%）			
	全体	うち正社員		新規求人数に占める割合		就職件数に占める割合	
			前年同月差		前年同月差		前年同月差
盛岡	1.20	0.65	0.06	39.1	6.2	36.8	0.4
釜石	1.53	0.86	▲ 0.02	36.8	▲ 10.8	32.3	▲ 2.2
宮古	1.64	1.11	0.05	41.6	▲ 1.9	32.9	▲ 6.6
花巻	1.70	0.89	0.11	38.2	▲ 0.5	38.5	▲ 7.5
一関	1.20	0.76	0.05	39.7	▲ 9.0	39.3	▲ 0.5
水沢	1.65	0.96	0.22	48.5	▲ 3.3	29.4	▲ 3.3
北上	2.34	1.16	0.37	36.4	9.4	35.8	▲ 0.1
大船渡	1.86	1.12	0.03	42.0	2.7	39.1	8.7
二戸	1.13	0.71	0.18	41.7	3.6	31.7	▲ 6.8
久慈	1.09	0.69	0.05	40.9	▲ 14.0	42.1	7.4
内陸計	1.41	0.78	0.12	40.0	3.4	35.8	▲ 1.9
沿岸計	1.53	0.95	0.04	40.2	▲ 5.2	36.1	1.2

○産業別新規求人数に占める正社員割合（平成28年12月）

産 業 計	40.1
D 建設業	86.0
E 製造業	35.4
H 運輸業、郵便業	70.1
I 卸売業、小売業	26.8
K 不動産業、物品賃貸業	63.2
L 学術研究、専門・技術サービス業	50.7
M 宿泊業、飲食サービス業	21.8
N 生活関連サービス業、娯楽業	41.1
O 教育、学習支援業	21.2
P 医療、福祉	43.0
R サービス業（他に分類されないもの）	33.9

（注）1 正社員有効求人倍率＝正社員有効求人数／常用フルタイム有効求職者数。
なお、常用フルタイム有効求職者には、フルタイムの派遣労働者や契約社員を希望する者も含まれるため、厳密な意味での正社員有効求人倍率より低い値となる。

（注）2 上表の有効求人倍率（※印）は季節調整値。それ以外は原数値。

資　料

Ⅱ－ ③ 産業別、規模別新規求人状況（平成２８年１２月）（原数値）

	新規求人数（人）			前年同月新規求人数（人）			対前年同月比（%）			対前年同月差	対前々年同月比(%)
	計	一般	パートタイム	計	一般	パートタイム	計	一般	パートタイム	計	計
A. B 農、林、漁業(01～04)	134	87	47	126	89	37	6.3	▲ 2.2	27.0	8	59.5
C 鉱業、砕石業、砂利採取業(05)	11	11	0	9	9	0	22.2	22.2	---	2	▲ 47.6
D 建設業(06～08)	900	888	12	1,032	997	35	▲ 12.8	▲ 10.9	▲ 65.7	▲ 132	▲ 10.5
(06 総合工事業)	586	579	7	665	645	20	▲ 11.9	▲ 10.2	▲ 65.0	▲ 79	▲ 15.6
E 製造業(09～32)	1,393	1,015	378	1,046	805	241	33.2	26.1	56.8	347	36.7
09 食料品製造業	492	295	197	387	272	115	27.1	8.5	71.3	105	46.9
10 飲料・たばこ・飼料製造業	11	7	4	18	16	2	▲ 38.9	▲ 56.3	100.0	▲ 7	▲ 8.3
11 繊維工業	94	65	29	110	58	52	▲ 14.5	12.1	▲ 44.2	▲ 16	49.2
12 木材・木製品製造業	33	25	8	22	22	0	50.0	13.6	---	11	26.9
13 家具・装備品製造業	6	6	0	7	7	0	▲ 14.3	▲ 14.3	---	▲ 1	▲ 14.3
14 パルプ・紙・紙加工品製造業	30	25	5	3	2	1	900.0	1150.0	400.0	27	2900.0
15 印刷・同関連業	12	7	5	7	6	1	71.4	16.7	400.0	5	140.0
16 化学工業	16	16	0	27	25	2	▲ 40.7	▲ 36.0	▲ 100.0	▲ 11	▲ 48.4
17 石油製品・石炭製品製造業	2	2	0	2	2	0	0.0	0.0	---	0	100.0
18 プラスチック製品製造業	46	40	6	41	38	3	12.2	5.3	100.0	5	▲ 37.8
19 ゴム製品製造業	8	7	1	7	7	0	14.3	0.0	---	1	33.3
21 窯業・土石製品製造業	31	29	2	21	20	1	47.6	45.0	100.0	10	▲ 20.5
22 鉄鋼業	12	7	5	14	14	0	▲ 14.3	▲ 50.0	---	▲ 2	▲ 36.8
23 非鉄金属製造業	12	6	6	8	5	3	50.0	20.0	100.0	4	140.0
24 金属製品製造業	77	74	3	45	41	4	71.1	80.5	▲ 25.0	32	75.0
25 はん用機械器具製造業	98	93	5	39	35	4	151.3	165.7	25.0	59	133.3
26 生産用機械器具製造業	19	17	2	23	22	1	▲ 17.4	▲ 22.7	100.0	▲ 4	▲ 9.5
27 業務用機械器具製造業	41	25	16	38	33	5	7.9	▲ 24.2	220.0	3	▲ 14.6
28 電子部品・デバイス・電子回路製造業	95	56	39	67	47	20	41.8	19.1	95.0	28	61.0
29 電気機械器具製造業	24	24	0	53	43	10	▲ 54.7	▲ 44.2	▲ 100.0	▲ 29	▲ 65.2
30 情報通信機械器具製造業	57	31	26	40	32	8	42.5	▲ 3.1	225.0	17	3.6
31 輸送用機械器具製造業	159	143	16	31	26	5	412.9	450.0	220.0	128	329.7
(311 自動車・同附属品製造業)	143	128	15	19	14	5	652.6	814.3	200.0	124	495.8
(313 船舶製造・修理業、舶用機関製造業	12	12	0	12	12	0	0.0	0.0	---	0	0.0
20,32 その他の製造業	18	15	3	36	32	4	▲ 50.0	▲ 53.1	▲ 25.0	▲ 18	▲ 10.0
F 電気・ガス・熱供給・水道業(33～36)	15	8	7	27	10	17	▲ 44.4	▲ 20.0	▲ 58.8	▲ 12	▲ 25.0
G 情報通信業(37～41)	89	82	7	108	99	9	▲ 17.6	▲ 17.2	▲ 22.2	▲ 19	▲ 38.6
(39 情報サービス業)	69	66	3	87	82	5	▲ 20.7	▲ 19.5	▲ 40.0	▲ 18	▲ 38.9
H 運輸業、郵便業(42～49)	408	345	63	522	416	106	▲ 21.8	▲ 17.1	▲ 40.6	▲ 114	▲ 16.7
I 卸売業、小売業(50～61)	1,629	612	1,017	1,427	535	892	14.2	14.4	14.0	202	9.9
(50～55 卸売業)	241	155	86	227	126	101	6.2	23.0	▲ 14.9	14	38.5
(56～61 小売業)	1,388	457	931	1,200	409	791	15.7	11.7	17.7	188	6.1
J 金融業、保険業(62～67)	58	45	13	74	39	35	▲ 21.6	15.4	▲ 62.9	▲ 16	16.0
K 不動産業、物品賃貸業(68～70)	87	65	22	153	111	42	▲ 43.1	▲ 41.4	▲ 47.6	▲ 66	▲ 52.7
L 学術研究、専門・技術サービス業(71～74)	73	56	17	127	82	45	▲ 42.5	▲ 31.7	▲ 62.2	▲ 54	▲ 51.7
M 宿泊業、飲食サービス業(75～77)	839	363	476	782	367	415	7.3	▲ 1.1	14.7	57	10.1
(76 飲食店)	556	269	287	536	248	288	3.7	8.5	▲ 0.3	20	9.0
N 生活関連サービス業、娯楽業(78～80)	496	286	210	402	213	189	23.4	34.3	11.1	94	1.6
O 教育、学習支援業(81、82)	137	66	71	125	75	50	9.6	▲ 12.0	42.0	12	▲ 9.3
P 医療、福祉(83～85)	1,620	1,128	492	1,614	1,037	577	0.4	8.8	▲ 14.7	6	12.3
(83 医療業)	509	353	156	537	357	180	▲ 5.2	▲ 1.1	▲ 13.3	▲ 28	▲ 6.1
(85 社会保険・社会福祉・介護事業)	1,109	773	336	1,064	671	393	4.2	15.2	▲ 14.5	45	23.5
Q 複合サービス事業(86、87)	42	29	13	56	26	30	▲ 25.0	11.5	▲ 56.7	▲ 14	▲ 57.6
R サービス業(他に分類されないもの)(88～96)	1,242	965	277	1,110	811	299	11.9	19.0	▲ 7.4	132	29.1
S, T 公務、その他(97～99)	239	152	87	345	216	129	▲ 30.7	▲ 29.6	▲ 32.6	▲ 106	▲ 47.7
合　計	9,412	6,203	3,209	9,085	5,937	3,148	3.6	4.5	1.9	327	4.4
事業所規模 29人以下	6,130	3,981	2,149	6,138	3,970	2,168	▲ 0.1	0.3	▲ 0.9	▲ 8	4.7
事業所規模 30～99人	2,318	1,526	792	2,138	1,414	724	8.4	7.9	9.4	180	4.9
事業所規模 100～299人	657	430	227	556	365	191	18.2	17.8	18.8	101	▲ 2.7
事業所規模 300～499人	120	99	21	138	105	33	▲ 13.0	▲ 5.7	▲ 36.4	▲ 18	12.1
事業所規模 500～999人	37	19	18	77	55	22	▲ 51.9	▲ 65.5	▲ 18.2	▲ 40	▲ 57.5
事業所規模 1,000人以上	150	148	2	38	28	10	294.7	428.6	▲ 80.0	112	92.3

資　料

Ⅱ－④求人・求職バランスシート及び求人充足数・率(平成28年12月)【常用一般及び常用パートの合計】

局 計　　新職業分類

有効求人	職 業 計	有効求職	有効求人倍率	求人充足数	求人充足率
24,292		18,923	1.28	1,685	6.9
58	管理的職業	44	1.32	3	5.2
3,731	専門的・技術的職業	1,903	1.96	184	4.9
87	開発技術者	56	1.55	4	4.6
66	製造技術者	124	0.53	3	4.5
700	建築・土木・測量技術者	127	5.51	15	2.1
130	情報処理・通信技術者	138	0.94	5	3.8
20	その他の技術者	10	2.00	2	10.0
65	医師、歯科医師、獣医師、薬剤師	23	2.83	1	1.5
940	保健師、助産師、看護師	386	2.44	44	4.7
319	医療技術者	88	3.63	6	1.9
246	その他の保健医療の職業	126	1.95	10	4.1
858	社会福祉の専門的職業	464	1.85	68	7.9
13	美術家、デザイナー、写真家、映像撮影者	74	0.18	2	15.4
287	その他の専門的職業	287	1.00	24	8.4
1,485	事務的職業	5,057	0.29	315	21.2
987	一般事務の職業	4,533	0.22	247	25.0
138	会計事務の職業	164	0.84	29	21.0
136	生産関連事務の職業	88	1.55	13	9.6
141	営業・販売関連事務の職業	180	0.78	15	10.6
10	外勤事務の職業	5	2.00	2	20.0
59	運輸・郵便事務の職業	23	2.57	6	10.2
14	事務用機器操作の職業	64	0.22	3	21.4
3,664	販売の職業	1,724	2.13	122	3.3
2,899	商品販売の職業	1,192	2.43	84	2.9
32	販売類似の職業	21	1.52	4	12.5
733	営業の職業	511	1.43	34	4.6
5,789	サービスの職業	2,386	2.43	330	5.7
6	家庭生活支援サービスの職業	8	0.75	0	0.0
1,496	介護サービスの職業	652	2.29	105	7.0
215	保健医療サービスの職業	137	1.57	37	17.2
514	生活衛生サービスの職業	106	4.85	14	2.7
1,678	飲食物調理の職業	673	2.49	93	5.5
1,558	接客・給仕の職業	524	2.97	44	2.8
33	居住施設・ビル等の管理の職業	96	0.34	7	21.2
289	その他のサービスの職業	190	1.52	30	10.4
812	保安の職業	99	8.20	21	2.6
285	農林漁業の職業	209	1.36	35	12.3
3,364	生産工程の職業	2,767	1.22	289	8.6
27	生産設備制御・監視の職業（金属材料製造、金属加工、金属溶接・溶断）	27	1.00	1	3.7
21	生産設備制御・監視の職業（金属材料製造、金属加工、金属溶接・溶断を除く）	54	0.39	1	4.8
21	生産設備制御・監視の職業（機械組立）	48	0.44	1	4.8
492	金属材料製造、金属加工、金属溶接・溶断の職業	285	1.73	42	8.5
1,644	製品製造・加工処理の職業（金属材料製造、金属加工、金属溶接・溶断を除く）	979	1.68	149	9.1
※(1,111)	※（うち食料品製造の職業）	※(482)	※(2.30)	※(83)	※(7.5)
472	機械組立の職業	928	0.51	54	11.4
374	機械整備・修理の職業	165	2.27	15	4.0
60	製品検査の職業（金属材料製造、金属加工、金属溶接・溶断）	39	1.54	5	8.3
56	製品検査の職業（金属材料製造、金属加工、金属溶接・溶断を除く）	34	1.65	7	12.5
65	機械検査の職業	58	1.12	8	12.3
132	生産関連・生産類似の職業	150	0.88	6	4.5
1,526	輸送・機械運転の職業	798	1.91	115	7.5
4	鉄道運転の職業	0	--	2	50.0
1,244	自動車運転の職業	578	2.15	100	8.0
0	船舶・航空機運転の職業	1	0.00	0	--
22	その他の輸送の職業	45	0.49	2	9.1
256	定置・建設機械運転の職業	174	1.47	11	4.3
1,665	建設・採掘の職業	525	3.17	64	3.8
274	建設躯体工事の職業	45	6.09	10	3.6
418	建設の職業（建設躯体工事の職業を除く）	137	3.05	16	3.8
158	電気工事の職業	103	1.53	14	8.9
811	土木の職業	238	3.41	24	3.0
4	採掘の職業	2	2.00	0	0.0
1,913	運搬・清掃・包装等の職業	3,199	0.60	207	10.8
547	運搬の職業	650	0.84	48	8.8
890	清掃の職業	675	1.32	99	11.1
82	包装の職業	28	2.93	6	7.3
394	その他の運搬・清掃・包装等の職業	1,846	0.21	54	13.7
436	ＩＴ関連職業合計	522	0.84	28	6.4
2,996	福祉関連職業合計	1,307	2.29	184	6.1
1,932	（うち介護関係）	850	2.27	138	7.1
0	分類不能の職業	212	0.00	0	--

※1　食料品製造の職業については、新職業分類を旧職業分類に振り分けたものである。
　2　食料品製造の職業の充足数・率は就職件数に置き換えたもので参考値である。

資　料

Ⅲ求職者

① 新規求職者数、有効求職者数（以上原数値・季節調整値）、就職件数（原数値）の推移

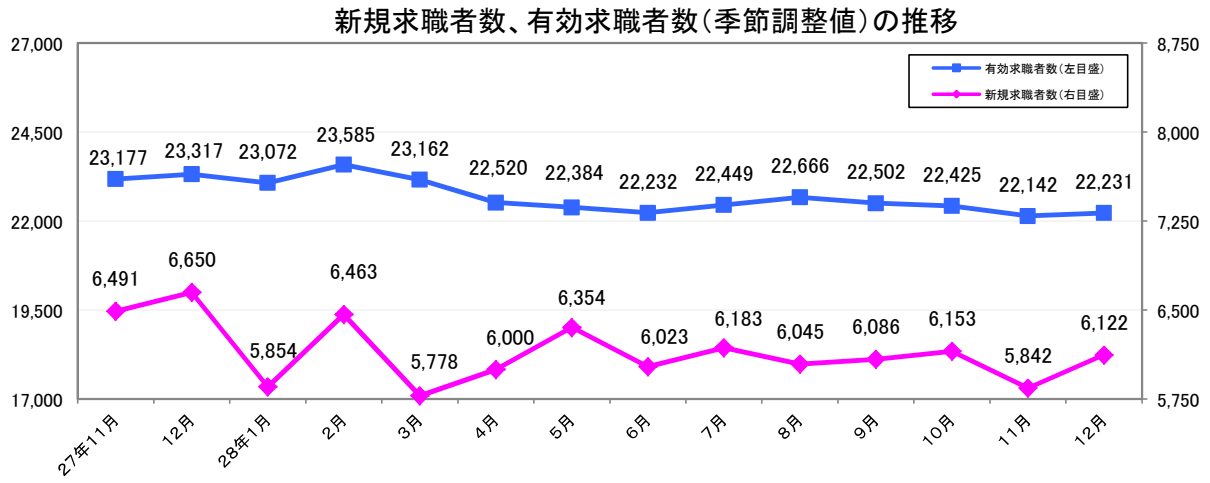

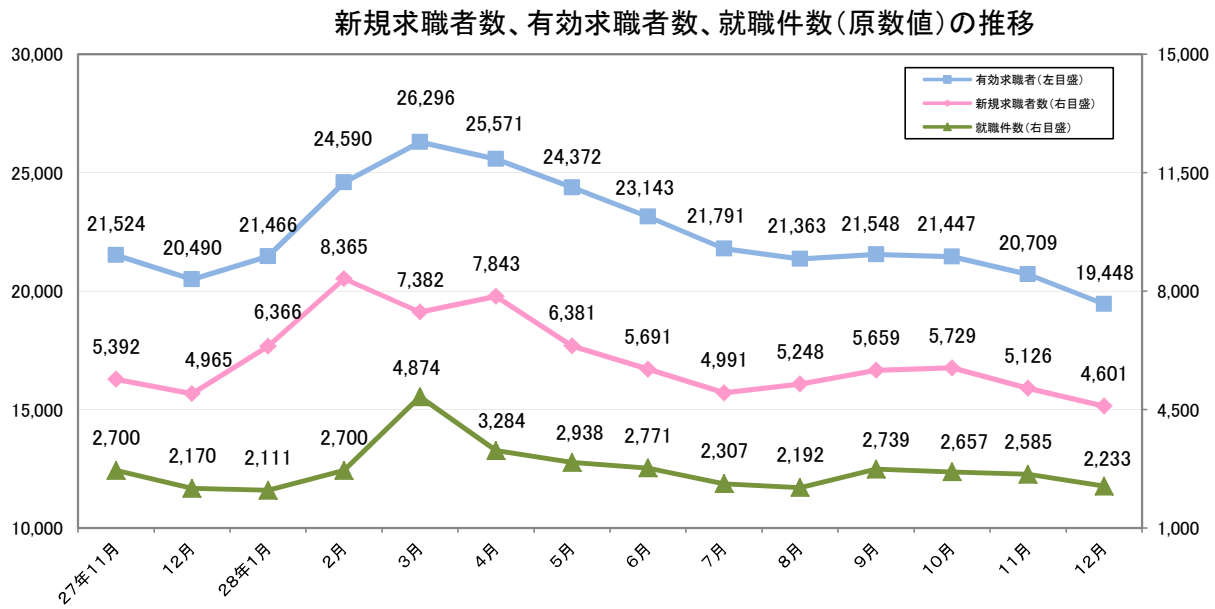

（人・%）

項目	季節調整値			
	新規求職者数		有効求職者数	
年月		前月比		前月比
２３年度	--	--	--	--
２４年度	--	--	--	--
２５年度	--	--	--	--
２６年度	--	--	--	--
２７年度	--	--	--	--
２６年１２月	6,676	▲ 4.9	25,084	▲ 2.8
２７年１１月	6,491	▲ 1.7	23,177	▲ 0.1
１２月	6,650	2.5	23,317	0.6
２８年１月	5,854	▲ 12.0	23,072	▲ 1.1
２月	6,463	10.4	23,585	2.2
３月	5,778	▲ 10.6	23,162	▲ 1.8
４月	6,000	3.8	22,520	▲ 2.8
５月	6,354	5.9	22,384	▲ 0.6
６月	6,023	▲ 5.2	22,232	▲ 0.7
７月	6,183	2.7	22,449	1.0
８月	6,045	▲ 2.2	22,666	1.0
９月	6,086	0.7	22,502	▲ 0.7
１０月	6,153	1.1	22,425	▲ 0.3
１１月	5,842	▲ 5.1	22,142	▲ 1.3
１２月	6,122	4.8	22,231	0.4

（人・%）

項目	原数値					
	新規求職者数		有効求職者数		就職件数	
年月		前年同月比		前年同月比		前年同月比
２３年度	115,743	8.5	455,140	9.0	47,837	22.7
２４年度	96,130	▲ 16.9	362,837	▲ 20.3	45,289	▲ 5.3
２５年度	89,660	▲ 6.7	331,774	▲ 8.6	40,902	▲ 9.7
２６年度	84,147	▲ 6.1	307,838	▲ 7.2	38,479	▲ 5.9
２７年度	76,591	▲ 9.0	280,497	▲ 8.9	34,732	▲ 9.7
２６年１２月	4,993	▲ 8.8	21,951	▲ 6.5	2,519	▲ 4.3
２７年１１月	5,392	▲ 4.8	21,524	▲ 9.1	2,700	4.6
１２月	4,965	▲ 0.6	20,490	▲ 6.7	2,170	▲ 13.9
２８年１月	6,366	▲ 14.0	21,466	▲ 7.0	2,111	▲ 10.4
２月	8,365	▲ 1.8	24,590	▲ 4.3	2,700	▲ 14.6
３月	7,382	▲ 10.9	26,296	▲ 5.0	4,874	▲ 5.7
４月	7,843	▲ 8.6	25,571	▲ 6.4	3,284	▲ 13.6
５月	6,381	2.3	24,372	▲ 3.9	2,938	4.3
６月	5,691	▲ 7.9	23,143	▲ 4.6	2,771	▲ 11.1
７月	4,991	▲ 11.4	21,791	▲ 4.6	2,307	▲ 15.0
８月	5,248	▲ 4.5	21,363	▲ 3.1	2,192	1.8
９月	5,659	▲ 1.0	21,548	▲ 2.1	2,739	0.4
１０月	5,729	▲ 8.8	21,447	▲ 3.8	2,657	▲ 6.6
１１月	5,126	▲ 4.9	20,709	▲ 3.8	2,585	▲ 4.3
１２月	4,601	▲ 7.3	19,448	▲ 5.1	2,233	2.9

※ 数値は、全数（新規学卒者を除く）。

資　料

Ⅲ－ ② 態様別新規求職者（常用：原数値）の推移

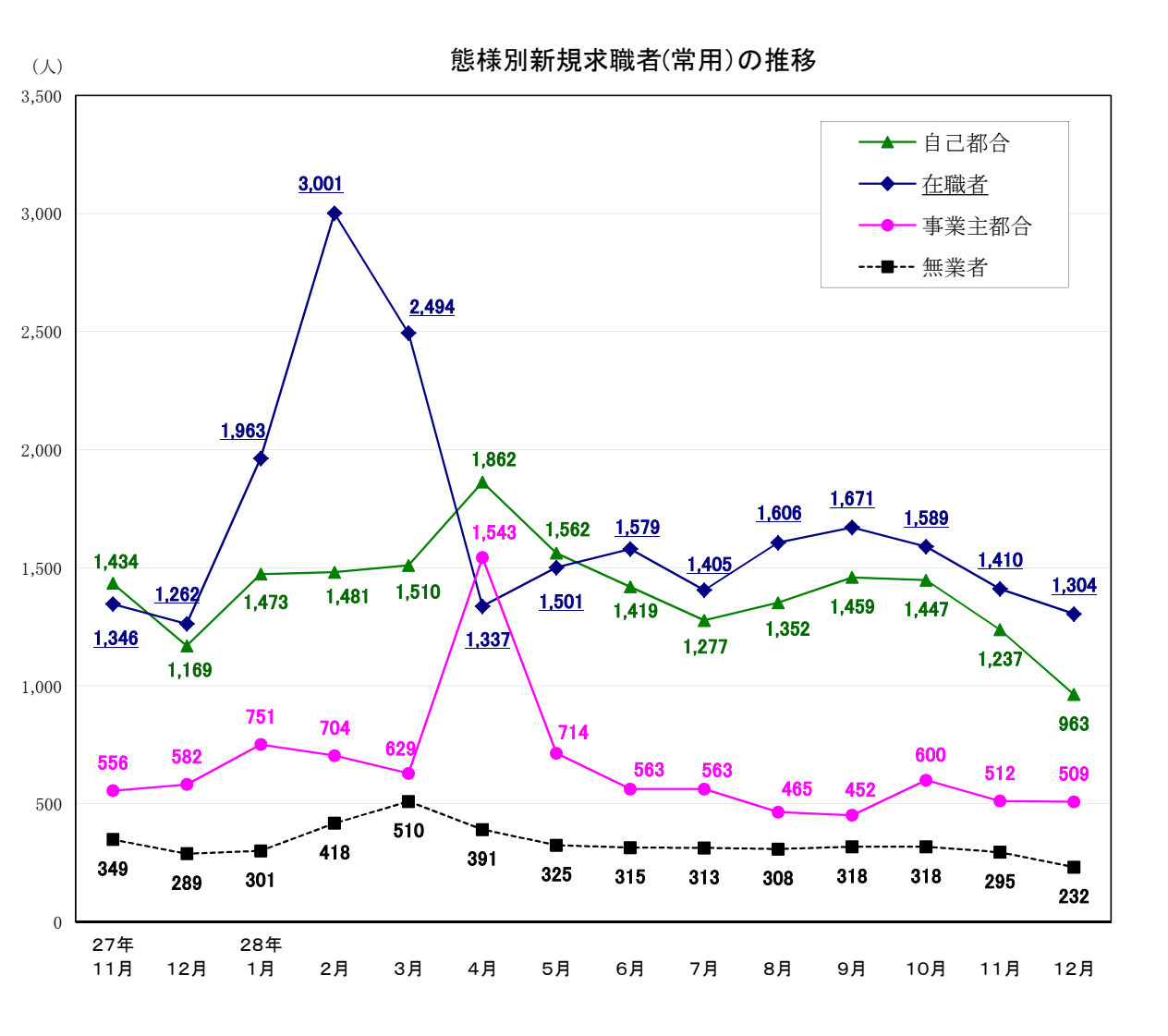

（人・％）

項目 年月	在職者	前年同月比	離職者	前年同月比	事業主都合	前年同月比	自己都合	前年同月比	無業者	前年同月比
２３年度	22,644	12.0	52,116	7.0	25,941	19.8	23,445	▲ 5.1	10,372	13.9
２４年度	23,517	3.9	39,524	▲ 24.2	14,695	▲ 43.4	22,954	▲ 2.1	7,408	▲ 28.6
２５年度	22,795	▲ 3.1	35,702	▲ 9.7	12,057	▲ 18.0	22,042	▲ 4.0	5,909	▲ 20.2
２６年度	22,802	0.03	31,738	▲ 11.1	10,176	▲ 15.6	20,071	▲ 8.9	5,414	▲ 8.4
２７年度	21,048	▲ 7.7	28,230	▲ 11.1	8,424	▲ 17.2	18,485	▲ 7.9	4,451	▲ 17.8
２６年１２月	1,252	▲ 5.4	1,865	▲ 13.0	607	▲ 17.8	1,164	▲ 11.1	306	▲ 3.2
２７年１１月	1,346	▲ 11.5	2,085	▲ 1.4	556	▲ 4.6	1,434	0.1	349	▲ 11.6
１２月	1,262	0.8	1,825	▲ 2.1	582	▲ 4.1	1,169	0.4	289	▲ 5.6
２８年１月	1,963	▲ 14.4	2,308	▲ 14.1	751	▲ 6.4	1,473	▲ 16.2	301	▲ 26.9
２月	3,001	▲ 5.0	2,300	▲ 0.7	704	2.5	1,481	▲ 2.3	418	▲ 15.4
３月	2,494	▲ 13.3	2,235	▲ 14.4	629	▲ 20.7	1,510	▲ 10.9	510	▲ 9.1
４月	1,337	▲ 15.4	3,598	▲ 4.1	1,543	5.8	1,862	▲ 8.7	391	▲ 26.1
５月	1,501	10.8	2,391	▲ 3.7	714	3.2	1,562	▲ 6.8	325	▲ 4.7
６月	1,579	▲ 6.5	2,076	▲ 12.2	563	▲ 12.3	1,419	▲ 11.6	315	▲ 15.5
７月	1,405	▲ 9.2	1,911	▲ 12.9	563	▲ 6.9	1,277	▲ 14.5	313	▲ 7.7
８月	1,606	▲ 0.1	1,887	▲ 9.5	465	▲ 11.3	1,352	▲ 8.9	308	▲ 4.6
９月	1,671	3.4	1,973	▲ 6.0	452	▲ 18.9	1,459	0.2	318	▲ 7.3
１０月	1,589	0.2	2,114	▲ 15.4	600	▲ 17.0	1,447	▲ 12.9	318	▲ 5.4
１１月	1,410	4.8	1,826	▲ 12.4	512	▲ 7.9	1,237	▲ 13.7	295	▲ 15.5
１２月	1,304	3.3	1,533	▲ 16.0	509	▲ 12.5	963	▲ 17.6	232	▲ 19.7

※ パートを除く常用

２９．１．３１

参 考 資 料

岩 手 労 働 局

参考資料

月別・年度別有効求人倍率（季節調整値）の推移

は景気後退期

年・月	1月	2月	3月	4月	5月	6月	7月	8月	9月	10月	11月	12月	年計	年度計	全国の景気循環
昭和38年	0.37	0.31	0.34	0.33	0.37	0.46	0.49	0.42	0.40	0.35	0.35	0.36	0.39	0.39	← オリンピック景気（37/10～39/10　24ヶ月）
昭和39年	0.37	0.38	0.39	0.38	0.37	0.37	0.39	0.38	0.42	0.47	0.47	0.47	0.39	0.41	← 証券不況(39/10～40/10　12ヶ月）
昭和40年	0.46	0.46	0.43	0.45	0.43	0.43	0.40	0.41	0.41	0.34	0.34	0.29	0.40	0.39	← いざなぎ景気（40/10～45/7　57ヶ月）
昭和41年	0.32	0.36	0.38	0.35	0.39	0.43	0.39	0.37	0.41	0.41	0.40	0.37	0.38	0.39	
昭和42年	0.41	0.43	0.43	0.51	0.52	0.60	0.69	0.59	0.57	0.57	0.55	0.51	0.52	0.56	
昭和43年	0.54	0.56	0.59	0.60	0.64	0.61	0.59	0.59	0.53	0.54	0.62	0.68	0.58	0.61	
昭和44年	0.65	0.64	0.64	0.63	0.65	0.60	0.65	0.70	0.68	0.67	0.65	0.81	0.66	0.70	
昭和45年	0.81	0.79	0.73	0.68	0.69	0.67	0.63	0.62	0.61	0.62	0.62	0.62	0.67	0.62	← ニクソン不況（45/7～46/2　17か月）
昭和46年	0.58	0.53	0.51	0.52	0.53	0.58	0.58	0.62	0.63	0.66	0.63	0.60	0.58	0.60	
昭和47年	0.61	0.61	0.63	0.64	0.66	0.62	0.61	0.64	0.66	0.70	0.72	0.80	0.65	0.74	← 列島改造ブーム（46/12～48/11　23か月）
昭和48年	0.88	0.94	0.96	1.00	1.04	1.16	1.26	1.17	1.15	1.20	1.21	1.24	1.09	1.14	← 第一次石油危機（48/11～50/3　16か月）
昭和49年	1.14	1.07	0.98	0.97	1.03	0.95	0.93	0.84	0.77	0.69	0.68	0.61	0.89	0.77	
昭和50年	0.68	0.65	0.61	0.56	0.54	0.53	0.50	0.52	0.54	0.55	0.55	0.47	0.56	0.53	
昭和51年	0.49	0.49	0.57	0.65	0.70	0.61	0.63	0.68	0.61	0.60	0.58	0.64	0.61	0.64	
昭和52年	0.72	0.68	0.70	0.62	0.58	0.56	0.46	0.53	0.56	0.56	0.58	0.56	0.60	0.57	← 円高不況（52/1～52/10　9か月）
昭和53年	0.54	0.52	0.55	0.57	0.57	0.57	0.58	0.58	0.60	0.62	0.61	0.59	0.59	0.60	
昭和54年	0.58	0.61	0.62	0.68	0.68	0.73	0.75	0.78	0.78	0.77	0.79	0.77	0.71	0.76	
昭和55年	0.77	0.74	0.71	0.73	0.70	0.70	0.69	0.68	0.65	0.62	0.64	0.82	0.71	0.69	← 第二次石油危機（55/2～58/2　36か月）
昭和56年	0.81	0.68	0.59	0.58	0.59	0.56	0.55	0.59	0.56	0.55	0.53	0.53	0.59	0.57	
昭和57年	0.56	0.57	0.56	0.50	0.49	0.48	0.49	0.48	0.47	0.49	0.49	0.50	0.50	0.49	
昭和58年	0.50	0.50	0.50	0.48	0.50	0.49	0.50	0.52	0.52	0.52	0.52	0.53	0.50	0.51	← ハイテク景気（58/2～60/6　28か月）
昭和59年	0.55	0.53	0.52	0.56	0.57	0.55	0.57	0.59	0.61	0.62	0.62	0.60	0.57	0.58	
昭和60年	0.58	0.54	0.60	0.60	0.63	0.60	0.59	0.59	0.58	0.56	0.59	0.57	0.58	0.59	← 円高不況（60/6～61/11　17か月）
昭和61年	0.58	0.57	0.60	0.58	0.59	0.54	0.51	0.51	0.54	0.54	0.53	0.55	0.55	0.55	
昭和62年	0.55	0.58	0.58	0.58	0.60	0.62	0.63	0.64	0.71	0.74	0.76	0.77	0.64	0.71	← バブル景気（61/11～3/2　51か月）
昭和63年	0.79	0.85	0.85	0.87	0.89	0.89	0.93	0.96	0.96	1.00	1.02	1.05	0.92	0.97	
平成元年	1.06	1.05	1.02	1.03	1.09	1.09	1.15	1.23	1.17	1.20	1.22	1.20	1.13	1.18	
平成2年	1.21	1.25	1.24	1.27	1.27	1.34	1.35	1.35	1.32	1.29	1.34	1.36	1.30	1.34	
平成3年	1.42	1.40	1.40	1.44	1.43	1.50	1.54	1.47	1.43	1.40	1.40	1.33	1.43	1.39	← 第一次平成不況（複合不況）
平成4年	1.31	1.30	1.20	1.23	1.16	1.19	1.20	1.18	1.13	1.13	1.08	1.05	1.18	1.11	（3/2～5/10　32か月）
平成5年	1.02	1.01	1.02	0.99	0.99	0.94	0.94	0.93	0.94	0.91	0.91	0.93	0.96	0.94	
平成6年	0.93	0.91	0.93	0.91	0.90	0.90	0.89	0.92	0.93	0.93	0.95	0.93	0.92	0.92	← カンフル景気（5/10～9/5　43か月）
平成7年	0.93	0.93	0.88	0.87	0.84	0.85	0.84	0.85	0.85	0.85	0.84	0.82	0.86	0.85	
平成8年	0.83	0.82	0.85	0.81	0.85	0.87	0.87	0.88	0.89	0.91	0.91	0.92	0.87	0.89	
平成9年	0.93	0.90	0.89	0.88	0.93	0.93	0.91	0.89	0.86	0.84	0.83	0.81	0.88	0.83	← 第二次平成不況（日本列島総不況）
															（9/5～11/1　20か月）
平成10年	0.75	0.70	0.67	0.64	0.61	0.58	0.54	0.53	0.51	0.50	0.49	0.48	0.58	0.53	
平成11年	0.48	0.50	0.49	0.49	0.48	0.49	0.50	0.50	0.51	0.51	0.52	0.51	0.50	0.51	← ITバブル（11/1～12/11　22か月）
平成12年	0.53	0.55	0.56	0.57	0.60	0.61	0.61	0.63	0.62	0.62	0.61	0.61	0.59	0.60	
平成13年	0.60	0.57	0.54	0.54	0.52	0.49	0.45	0.42	0.40	0.38	0.37	0.36	0.46	0.42	← 第三次平成不況（デフレ不況）
平成14年	0.36	0.36	0.38	0.38	0.38	0.38	0.39	0.41	0.42	0.43	0.45	0.45	0.40	0.42	（12/11～14/1　14か月）
平成15年	0.45	0.47	0.47	0.48	0.51	0.52	0.55	0.54	0.55	0.56	0.58	0.57	0.52	0.55	← いざなみ景気（14/2～19/10　68か月）
平成16年	0.56	0.56	0.56	0.54	0.53	0.53	0.57	0.59	0.61	0.61	0.58	0.56	0.57	0.57	
平成17年	0.57	0.57	0.57	0.57	0.57	0.57	0.56	0.59	0.61	0.62	0.64	0.69	0.59	0.63	
平成18年	0.72	0.73	0.73	0.75	0.76	0.78	0.79	0.77	0.79	0.81	0.81	0.81	0.77	0.78	
平成19年	0.80	0.79	0.77	0.77	0.77	0.75	0.75	0.74	0.69	0.66	0.64	0.65	0.73	0.70	← リーマン・ショック（世界金融危機）
															（19/11～21/3）
平成20年	0.66	0.66	0.64	0.65	0.65	0.61	0.58	0.56	0.55	0.50	0.48	0.46	0.58	0.50	
平成21年	0.40	0.36	0.36	0.35	0.33	0.32	0.32	0.32	0.34	0.36	0.34	0.35	0.34	0.35	
平成22年	0.35	0.38	0.39	0.38	0.40	0.41	0.44	0.45	0.47	0.48	0.51	0.49	0.43	0.46	
平成23年	0.49	0.51	0.46	0.40	0.43	0.47	0.54	0.57	0.61	0.66	0.70	0.73	0.54	0.62	← 東日本大震災（23/3）
平成24年	0.76	0.80	0.84	0.89	0.92	0.93	0.95	0.93	0.93	0.91	0.91	0.94	0.89	0.94	
平成25年	0.97	0.99	1.00	0.99	1.00	1.03	1.04	1.04	1.06	1.07	1.08	1.09	1.03	1.06	
平成26年	1.09	1.10	1.10	1.10	1.10	1.08	1.05	1.04	1.06	1.10	1.10	1.14	1.09	1.10	
平成27年	1.15	1.15	1.16	1.20	1.21	1.21	1.24	1.23	1.21	1.21	1.21	1.20	1.19	1.22	
平成28年	1.23	1.24	1.25	1.28	1.28	1.32	1.32	1.24	1.28	1.30	1.29	1.33	1.28		

※ 年計及び年度計は実数値。

参考資料

月別・年度別新規求人倍率（季節調整値）の推移

年・月	1月	2月	3月	4月	5月	6月	7月	8月	9月	10月	11月	12月	年計	年度計
昭和38年	0.54	0.38	0.54	0.42	0.55	0.68	1.02	0.51	0.56	0.51	0.45	0.65	0.58	0.58
昭和39年	0.51	0.58	0.57	0.55	0.61	0.51	0.52	0.64	0.73	0.68	0.71	0.59	0.58	0.59
昭和40年	0.57	0.61	0.52	0.54	0.51	0.52	0.47	0.68	0.52	0.45	0.50	0.44	0.55	0.55
昭和41年	0.51	0.52	0.58	0.46	0.49	0.67	0.59	0.52	0.73	0.63	0.61	0.63	0.58	0.59
昭和42年	0.61	0.62	0.58	0.72	0.81	0.75	0.86	0.68	0.83	0.61	0.56	0.67	0.69	0.72
昭和43年	0.66	0.73	0.77	0.69	0.68	0.64	0.72	0.63	0.63	0.66	0.65	0.74	0.70	0.69
昭和44年	0.71	0.69	0.72	0.76	0.69	0.65	0.73	0.97	0.63	0.83	0.57	1.14	0.74	0.75
昭和45年	0.81	0.70	0.66	0.68	0.76	0.65	0.74	0.65	0.68	0.68	0.68	0.62	0.70	0.66
諸和46年	0.62	0.54	0.48	0.59	0.61	0.71	0.81	0.70	0.74	0.60	0.64	0.63	0.66	0.71
昭和47年	0.62	0.69	0.79	0.73	0.80	0.69	0.71	0.81	0.85	0.89	0.79	1.26	0.80	0.89
昭和48年	1.00	1.01	0.99	0.97	0.87	1.39	1.14	0.86	1.06	1.10	1.04	1.05	1.08	1.11
昭和49年	1.01	1.19	0.95	0.91	0.99	1.14	0.92	0.76	0.75	0.85	0.77	0.68	0.95	0.88
昭和50年	0.93	0.87	0.70	0.80	0.79	0.78	0.83	0.78	0.85	0.83	0.78	0.60	0.80	0.78
昭和51年	0.64	0.67	0.83	0.92	0.95	0.76	0.64	0.97	0.58	0.60	0.61	1.36	0.77	0.78
昭和52年	1.23	0.77	0.65	0.85	0.69	0.64	0.50	0.76	0.65	0.53	0.60	0.61	0.74	0.66
昭和53年	0.58	0.59	0.66	0.65	0.64	0.77	0.93	0.71	0.75	0.62	0.57	0.62	0.69	0.69
昭和54年	0.57	0.70	0.67	0.75	0.69	0.81	0.78	0.76	0.81	0.76	0.79	0.72	0.73	0.75
昭和55年	0.70	0.67	0.68	0.82	0.72	0.82	0.71	0.69	0.69	0.60	0.74	1.54	0.76	0.77
昭和56年	0.98	0.79	0.64	0.81	0.67	0.65	0.71	0.70	0.57	0.62	0.57	0.64	0.69	0.66
昭和57年	0.64	0.68	0.61	0.57	0.60	0.58	0.63	0.62	0.58	0.63	0.53	0.58	0.60	0.60
昭和58年	0.62	0.66	0.70	0.53	0.67	0.67	0.67	0.70	0.65	0.68	0.72	0.68	0.64	0.64
昭和59年	0.66	0.63	0.61	0.70	0.71	0.74	0.71	0.69	0.78	0.72	0.68	0.68	0.68	0.69
昭和60年	0.66	0.57	0.70	0.71	0.76	0.67	0.68	0.70	0.64	0.64	0.77	0.67	0.68	0.69
昭和61年	0.67	0.68	0.73	0.70	0.67	0.60	0.63	0.67	0.70	0.66	0.64	0.73	0.67	0.68
昭和62年	0.63	0.75	0.75	0.78	0.70	0.72	0.76	0.75	0.83	0.86	0.86	0.80	0.76	0.82
昭和63年	0.88	0.90	0.89	0.89	0.95	0.99	1.10	1.04	1.07	1.08	1.14	1.17	1.00	1.06
平成元年	1.10	1.07	1.07	1.09	1.13	1.13	1.34	1.40	1.09	1.26	1.33	1.26	1.19	1.25
平成2年	1.28	1.34	1.27	1.31	1.24	1.42	1.46	1.40	1.29	1.32	1.51	1.58	1.36	1.41
平成3年	1.54	1.44	1.52	1.51	1.41	1.66	1.51	1.51	1.54	1.48	1.43	1.43	1.50	1.48
平成4年	1.53	1.42	1.27	1.43	1.13	1.48	1.34	1.25	1.33	1.26	1.17	1.17	1.32	1.28
平成5年	1.32	1.22	1.24	1.15	1.19	1.02	1.21	1.15	1.11	1.16	1.12	1.25	1.18	1.15
平成6年	1.21	1.07	1.13	1.10	1.12	1.15	1.16	1.21	1.18	1.16	1.24	1.23	1.17	1.17
平成7年	1.20	1.17	1.09	1.10	1.05	1.13	1.08	1.13	1.13	1.15	1.17	1.05	1.13	1.12
平成8年	1.12	1.09	1.15	1.07	1.21	1.23	1.11	1.24	1.21	1.22	1.22	1.37	1.19	1.22
平成9年	1.28	1.21	1.27	1.24	1.21	1.22	1.22	1.22	1.14	1.16	1.09	1.07	1.20	1.12
平成10年	1.01	1.00	0.97	0.91	0.87	0.85	0.81	0.82	0.77	0.79	0.79	0.78	0.87	0.82
平成11年	0.79	0.82	0.79	0.81	0.79	0.80	0.89	0.79	0.82	0.86	0.83	0.79	0.81	0.84
平成12年	0.89	0.89	0.86	0.88	1.03	0.90	0.89	1.01	0.91	0.93	0.96	0.95	0.92	0.91
平成13年	0.90	0.83	0.82	0.83	0.77	0.75	0.71	0.67	0.63	0.61	0.63	0.63	0.73	0.69
平成14年	0.65	0.65	0.73	0.67	0.68	0.72	0.73	0.73	0.76	0.75	0.74	0.69	0.72	0.74
平成15年	0.77	0.81	0.80	0.79	0.86	0.83	0.86	0.89	0.86	0.92	0.89	0.85	0.84	0.86
平成16年	0.86	0.89	0.85	0.83	0.85	0.82	0.96	0.91	0.99	0.90	0.80	0.92	0.88	0.89
平成17年	0.92	0.88	0.87	0.91	0.90	0.92	0.91	0.97	0.97	0.96	1.06	1.09	0.95	1.00
平成18年	1.11	1.10	1.09	1.06	1.19	1.18	1.13	1.13	1.16	1.22	1.23	1.18	1.15	1.16
平成19年	1.16	1.16	1.14	1.12	1.09	1.09	1.04	1.06	0.97	0.95	0.96	1.01	1.07	1.03
平成20年	1.05	1.00	0.99	0.96	0.90	0.91	0.89	0.85	0.83	0.76	0.79	0.68	0.89	0.78
平成21年	0.62	0.62	0.68	0.71	0.64	0.64	0.69	0.65	0.71	0.73	0.66	0.69	0.67	0.69
平成22年	0.72	0.73	0.75	0.66	0.75	0.76	0.75	0.84	0.84	0.87	0.89	0.87	0.78	0.81
平成23年	0.85	0.85	0.81	0.53	0.82	0.89	1.05	1.05	1.11	1.26	1.29	1.33	0.94	1.07
平成24年	1.36	1.45	1.41	1.41	1.46	1.39	1.39	1.41	1.37	1.28	1.43	1.43	1.39	1.41
平成25年	1.48	1.46	1.44	1.44	1.41	1.51	1.43	1.55	1.52	1.54	1.53	1.56	1.49	1.52
平成26年	1.59	1.58	1.54	1.48	1.51	1.43	1.48	1.50	1.51	1.56	1.58	1.64	1.53	1.54
平成27年	1.61	1.57	1.62	1.67	1.65	1.64	1.70	1.65	1.59	1.65	1.64	1.65	1.63	1.68
平成28年	1.89	1.73	1.74	1.74	1.76	1.76	1.76	1.70	1.82	1.78	1.82	1.85	1.77	

※ 年計及び年度計は実数値。

参考資料

有効求人数、有効求職者数（原数値）の推移（安定所別含む）

安定所別有効求人数（新規学卒者を除く全数）

（人）（%）

項　目	26年12月	27年11月	12月	28年1月	2月	3月	4月	5月	6月	7月	8月	9月	10月	11月	12月	前年同月比
盛　岡	8, 825	10, 637	10, 273	10, 242	12, 165	12, 518	11, 242	10, 833	10, 589	10, 776	10, 518	10, 852	10, 908	10, 629	9, 846	▲ 4. 2
釜　石	1, 437	1, 600	1, 562	1, 667	1, 887	1, 898	1, 734	1, 733	1, 625	1, 537	1, 506	1, 542	1, 548	1, 495	1, 515	▲ 3. 0
宮　古	1, 690	1, 709	1, 608	1, 640	1, 976	2, 099	1, 848	1, 637	1, 633	1, 628	1, 674	1, 662	1, 635	1, 701	1, 663	3. 4
花　巻	2, 276	2, 270	2, 161	2, 062	2, 310	2, 426	2, 256	2, 179	2, 231	2, 377	2, 420	2, 493	2, 534	2, 576	2, 555	18. 2
一　関	2, 544	2, 394	2, 261	2, 221	2, 505	2, 626	2, 398	2, 351	2, 433	2, 320	2, 331	2, 334	2, 374	2, 332	2, 225	▲ 1. 6
水　沢	2, 626	2, 519	2, 350	2, 258	2, 491	2, 922	2, 627	2, 527	2, 794	2, 607	2, 603	3, 010	3, 003	3, 151	3, 077	30. 9
北　上	4, 197	3, 369	3, 209	3, 337	3, 511	3, 707	3, 603	3, 444	3, 549	3, 545	3, 661	3, 790	3, 918	4, 048	3, 713	15. 7
大船渡	1, 984	1, 732	1, 673	1, 825	2, 089	2, 018	1, 845	1, 812	1, 823	1, 879	1, 796	1, 792	1, 564	1, 515	1, 533	▲ 8. 4
二　戸	599	710	677	722	847	949	844	792	767	747	724	832	832	800	816	20. 5
久　慈	738	841	882	861	946	1, 054	968	952	933	908	932	956	960	952	952	7. 9
県　計	26, 916	27, 781	26, 656	26, 835	30, 727	32, 217	29, 365	28, 260	28, 377	28, 324	28, 165	29, 263	29, 276	29, 199	27, 895	4. 6

安定所別有効求職者数（新規学卒者を除く全数）

（人）（%）

項　目	26年12月	27年11月	12月	28年1月	2月	3月	4月	5月	6月	7月	8月	9月	10月	11月	12月	前年同月比
盛　岡	8, 922	8, 976	8, 494	8, 798	9, 725	10, 283	10, 257	9, 928	9, 524	8, 942	8, 673	8, 743	8, 777	8, 574	8, 206	▲ 3. 4
釜　石	1, 078	1, 135	1, 050	1, 111	1, 381	1, 549	1, 437	1, 278	1, 218	1, 190	1, 172	1, 178	1, 138	1, 079	988	▲ 5. 9
宮　古	1, 106	1, 121	1, 071	1, 169	1, 604	1, 723	1, 454	1, 402	1, 254	1, 151	1, 173	1, 146	1, 093	1, 093	1, 015	▲ 5. 2
花　巻	1, 617	1, 519	1, 488	1, 525	1, 783	1, 934	1, 899	1, 900	1, 860	1, 770	1, 614	1, 610	1, 667	1, 597	1, 505	1. 1
一　関	2, 258	2, 109	2, 010	2, 088	2, 385	2, 620	2, 456	2, 325	2, 185	2, 058	2, 124	2, 144	2, 056	1, 959	1, 860	▲ 7. 5
水　沢	2, 274	2, 134	2, 015	2, 127	2, 334	2, 390	2, 399	2, 309	2, 217	2, 104	2, 089	2, 108	2, 103	2, 002	1, 870	▲ 7. 2
北　上	2, 069	1, 920	1, 840	1, 879	2, 055	2, 114	2, 168	2, 086	1, 969	1, 871	1, 848	1, 892	1, 917	1, 838	1, 586	▲ 13. 8
大船渡	928	928	856	961	1, 250	1, 442	1, 330	1, 184	1, 050	975	943	945	905	880	823	▲ 3. 9
二　戸	822	725	722	795	886	946	926	837	825	787	756	764	758	738	723	0. 1
久　慈	877	957	944	1, 013	1, 187	1, 295	1, 245	1, 123	1, 041	943	971	1, 018	1, 033	949	872	▲ 7. 6
県　計	21, 951	21, 524	20, 490	21, 466	24, 590	26, 296	25, 571	24, 372	23, 143	21, 791	21, 363	21, 548	21, 447	20, 709	19, 448	▲ 5. 1

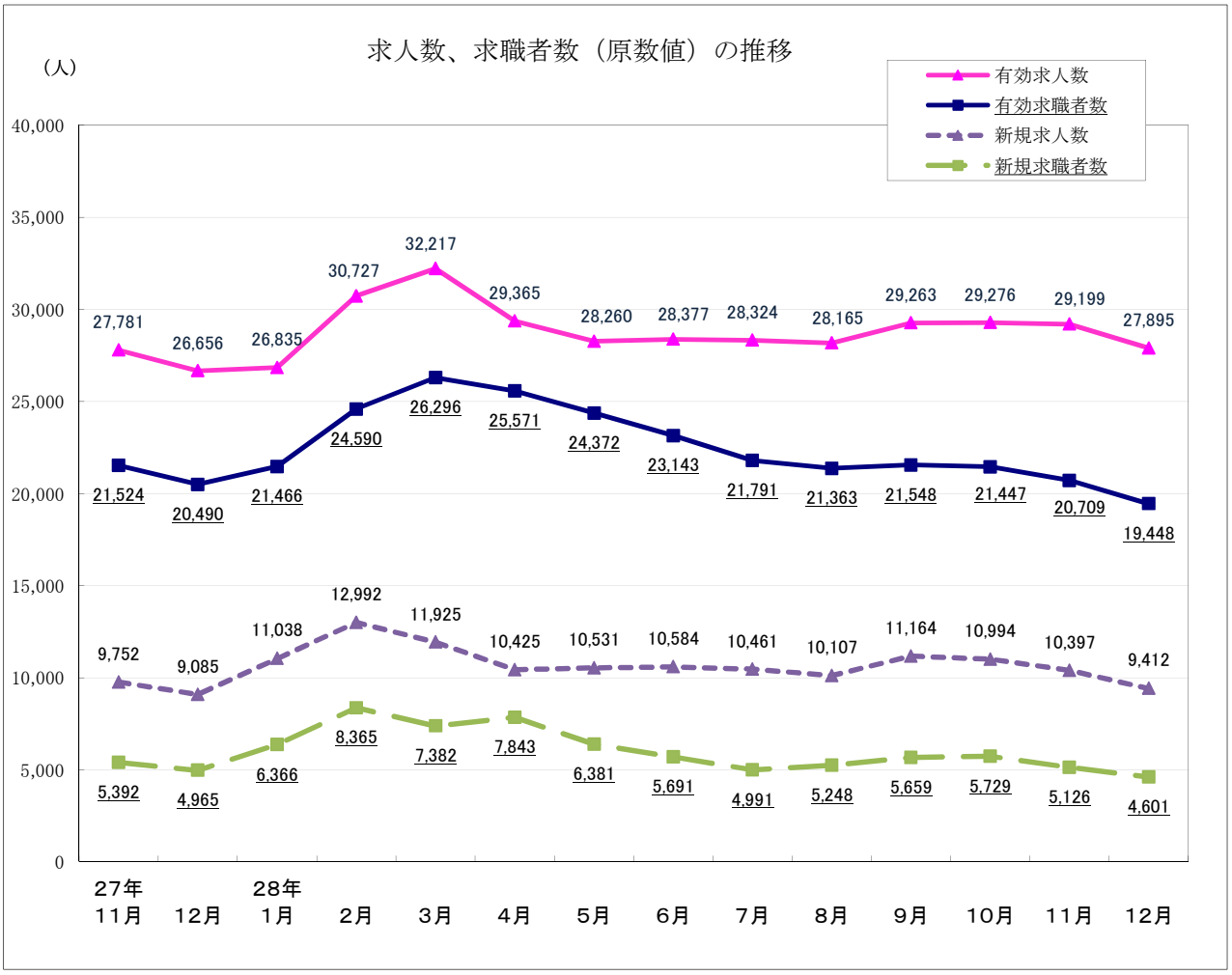

参考資料

企業整備届の受理状況（※解雇者が５人以上）

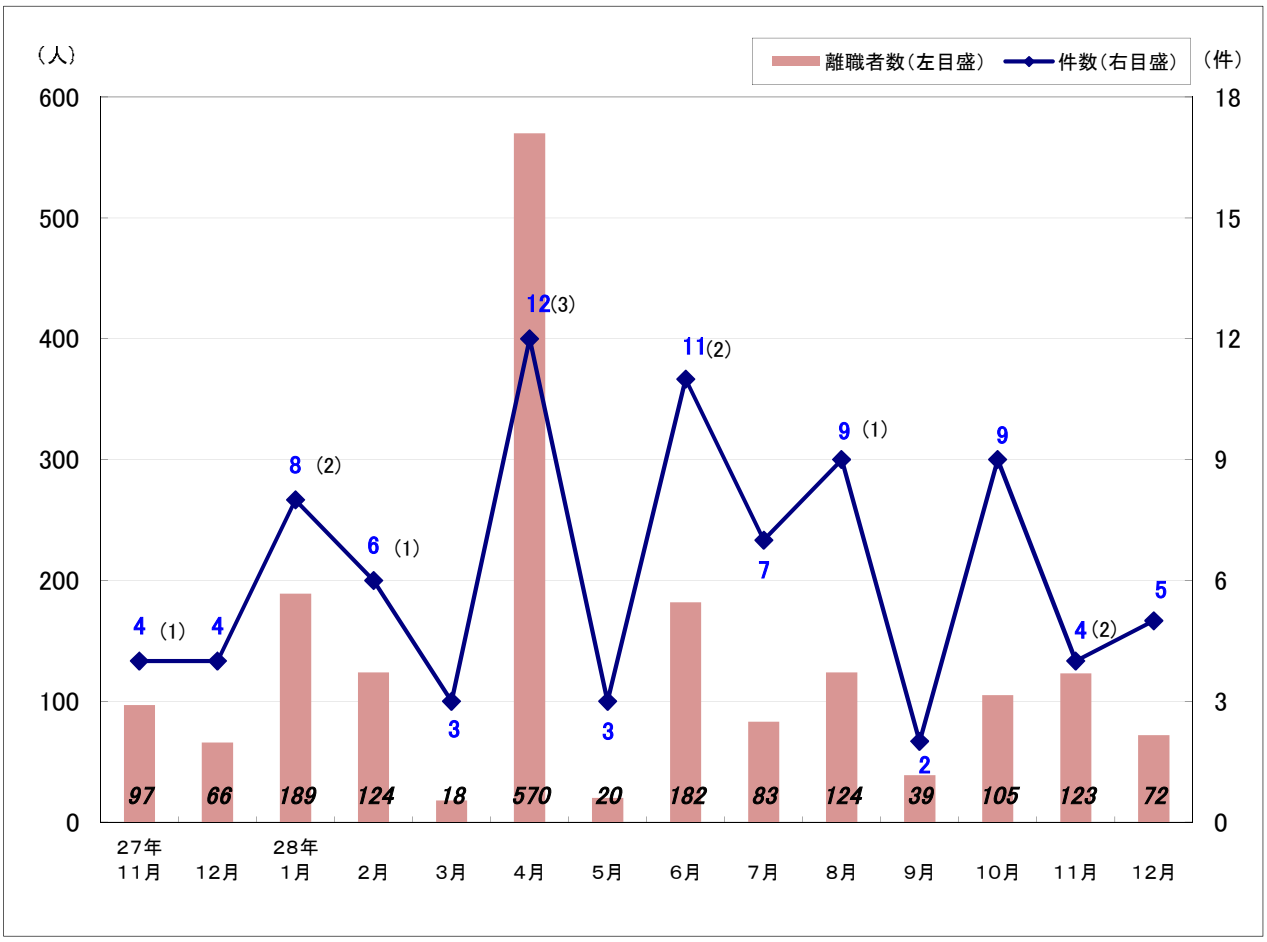

※（　）内は大量雇用変動届（30人以上）件数で内数

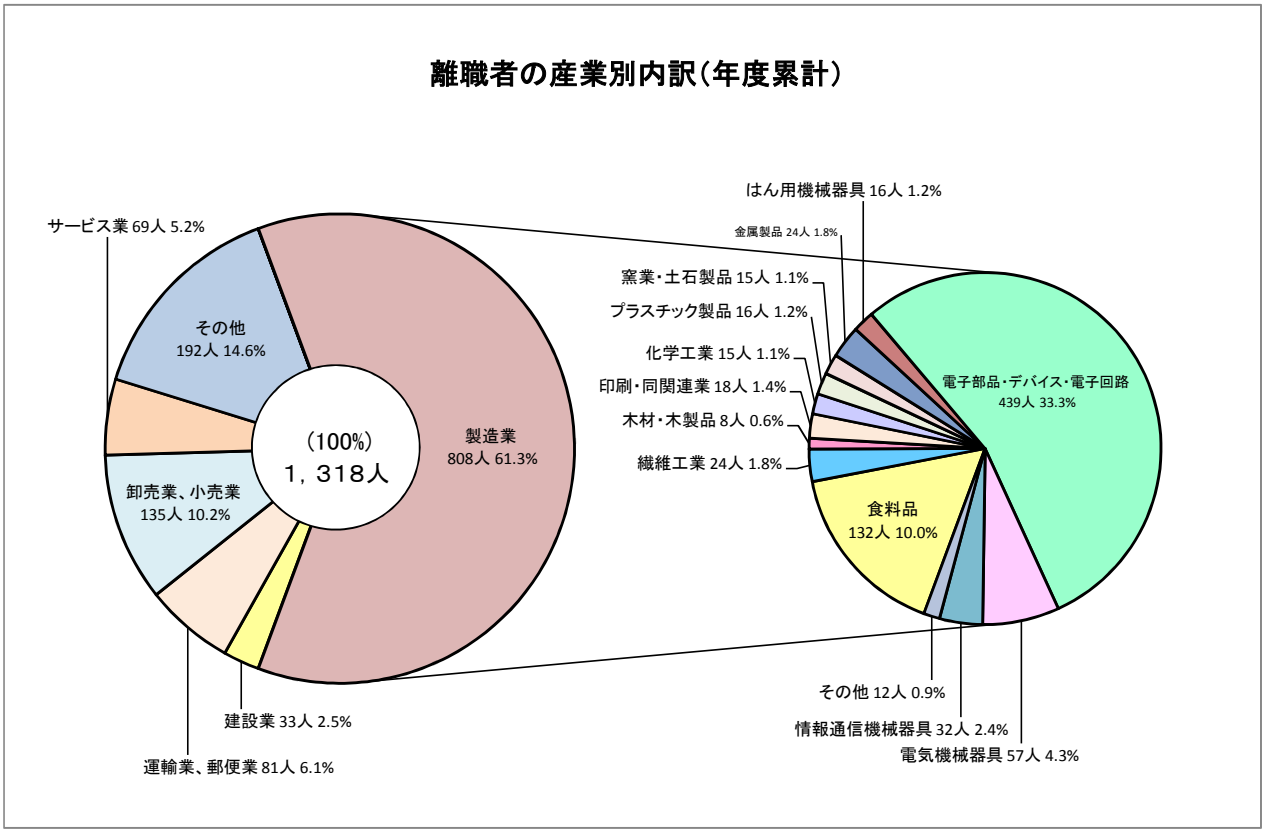

参考資料

主な産業の新規求人（原数値）と前年同月比の推移（注：産業により軸尺に相違あり）

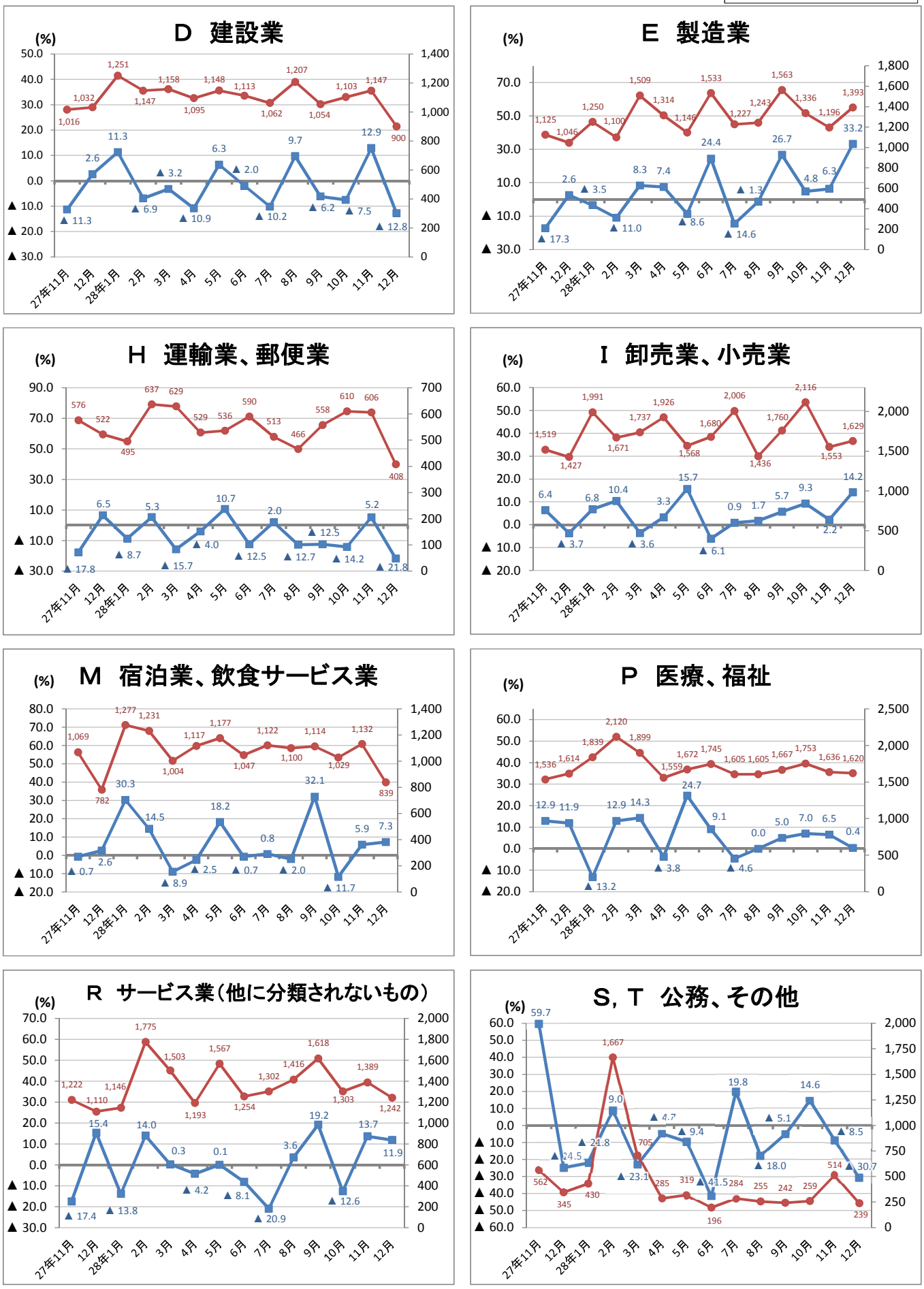

参考資料

就業地別、所別有効求人倍率（28年12月）

	有効求人数（受理地）	有効求人数（就業地）	差	増減率	有効求職者数	有効求人倍率（受理地）	有効求人倍率（就業地）	差
局計（季節調整値）	29,506	31,223	1,717	5.8	22,231	1.33	**1.40**	0.07
局計（原数値）	27,895	30,021	2,126	7.6	19,448	1.43	**1.54**	0.11
盛　岡	9,846	9,380	▲ 466	▲ 4.7	8,206	1.20	**1.14**	▲ 0.06
釜　石	1,515	2,080	565	37.3	988	1.53	**2.11**	0.58
宮　古	1,663	2,189	526	31.6	1,015	1.64	**2.16**	0.52
花　巻	2,555	2,433	▲ 122	▲ 4.8	1,505	1.70	**1.62**	▲ 0.08
一　関	2,225	2,680	455	20.4	1,860	1.20	**1.44**	0.24
水　沢	3,077	3,553	476	15.5	1,870	1.65	**1.90**	0.25
北　上	3,713	3,586	▲ 127	▲ 3.4	1,586	2.34	**2.26**	▲ 0.08
大船渡	1,533	1,818	285	18.6	823	1.86	**2.21**	0.35
二　戸	816	998	182	22.3	723	1.13	**1.38**	0.25
久　慈	952	1,153	201	21.1	872	1.09	**1.32**	0.23

就業地別、所別新規求人倍率（28年12月）

	新規求人数（受理地）	新規求人数（就業地）	差	増減率	新規求職者数	新規求人倍率（受理地）	新規求人倍率（就業地）	差
局計（季節調整値）	11,300	12,033	733	6.5	6,122	1.85	**1.97**	0.12
局計（原数値）	9,412	10,294	882	9.4	4,601	2.05	**2.24**	0.19
盛　岡	3,275	3,099	▲ 176	▲ 5.4	1,837	1.78	**1.69**	▲ 0.09
釜　石	546	749	203	37.2	212	2.58	**3.53**	0.95
宮　古	592	838	246	41.6	266	2.23	**3.15**	0.92
花　巻	910	942	32	3.5	374	2.43	**2.52**	0.09
一　関	717	901	184	25.7	460	1.56	**1.96**	0.40
水　沢	1,035	1,191	156	15.1	464	2.23	**2.57**	0.34
北　上	1,166	1,179	13	1.1	352	3.31	**3.35**	0.04
大船渡	495	585	90	18.2	200	2.48	**2.93**	0.45
二　戸	336	383	47	14.0	212	1.58	**1.81**	0.23
久　慈	340	426	86	25.3	224	1.52	**1.90**	0.38

※ 就業地別の有効求人倍率及び新規求人倍率は**参考指標。**
※ 季節求人について、局計は受理地を就業地とみなしている。
※ 季節求人について、安定所別の就業地には含まれていない。
※ 就業地として複数の市町村が挙げられている求人については、求人数を該当の市町村に割り当てることにより集計。
（例－求人数5人で就業地がA市、B市、C市の場合、A市2人、B市2人、C市1人となる）