



厚生労働省岩手労働局発表
平成29年1月31日(火)

【照会先】
岩手労働局職業安定部職業安定課
課長 佐々木 義彦
地方労働市場情報官 藤井 崇
電話 019 (604) 3004

平成28年12月一般職業紹介状況

— 平成28年12月の有効求人倍率は1.33倍、
前月を0.04ポイント上回り、震災後の最高値を更新 —

○ 岩手の有効求人倍率等(季節調整値)の動向

- ① 12月の有効求人倍率は 1.33 倍。前月(1.29倍)を 0.04 ポイント上回る。
- ・ 有効求人数は、29,506 人、前月比 3.6 % (1,028人)増加。
 - ・ 有効求職者数は、22,231 人、前月比 0.4 % (89人)増加。
- ② 12月の新規求人倍率は 1.85 倍。前月(1.82倍)を 0.03 ポイント上回る。

| 〈有効〉 | 今月 | 前月 | 前月比 | | 前年同月比 | |
|--------|--------|--------|-------|-------|--------|-------|
| | | | 増減数 | 増減率 | 増減数 | 増減率 |
| 有効求人倍率 | 1.33倍 | 1.29倍 | — | 0.04P | — | 0.13P |
| 有効求人数 | 29,506 | 28,478 | 1,028 | 3.6% | 1,537 | 5.5% |
| 有効求職者数 | 22,231 | 22,142 | 89 | 0.4% | ▲1,086 | ▲4.7% |

| 〈新規〉 | 今月 | 前月 | 前月比 | | 前年同月比 | |
|--------|--------|--------|-----|-------|-------|-------|
| | | | 増減数 | 増減率 | 増減数 | 増減率 |
| 新規求人倍率 | 1.85倍 | 1.82倍 | — | 0.03P | — | 0.20P |
| 新規求人数 | 11,300 | 10,624 | 676 | 6.4% | 310 | 2.8% |
| 新規求職者数 | 6,122 | 5,842 | 280 | 4.8% | ▲528 | ▲7.9% |

※季節調整値による数値、比較である。

※季節調整法はセンサス局法Ⅱ(X-12-ARIMA)による。なお、平成27年12月以前の数値は、平成28年1月分公表時に
新季節指数により改訂されている。

※数値は、全数(新規学卒者を除く)。

I - ① 全国等の有効求人倍率（季節調整値）の動向

①全国の有効求人倍率は、1.43倍。前月（1.41倍）を0.02ポイント上回る。

②東北の有効求人倍率は、1.38倍。前月（1.34倍）を0.04ポイント上回る。

| 〈有 効〉 | 今 月 | 前 月 | 前年同月 |
|-------|-------|-------|-------|
| 全国平均 | 1.43倍 | 1.41倍 | 1.27倍 |
| 東北平均 | 1.38倍 | 1.34倍 | 1.23倍 |

I - ② 東北各県と全国の有効求人倍率の推移（過去3カ月）

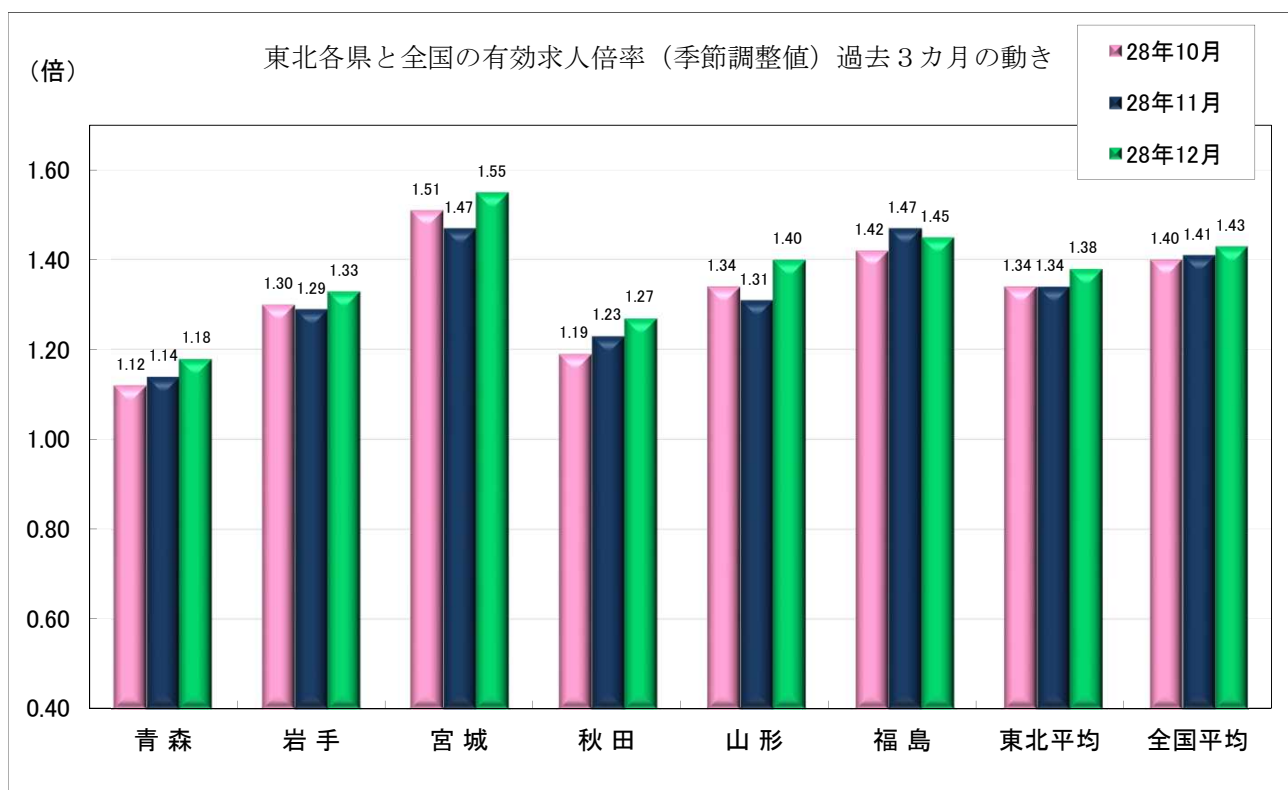

I - ③ 全国平均及び都道府県別有効求人倍率（季節調整値）

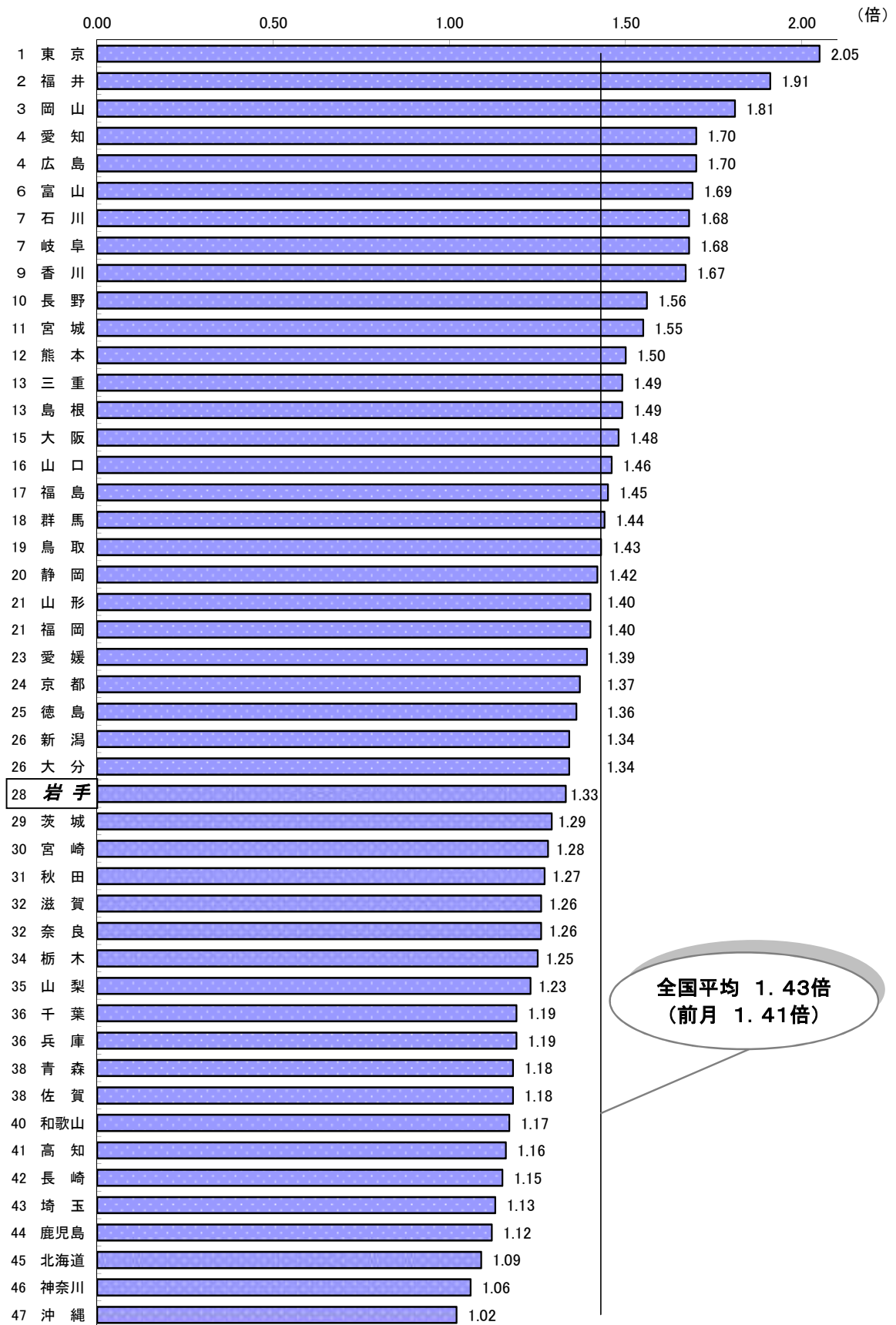

資料出所：厚生労働省「職業安定業務統計」

I 求人倍率

資料

①有効求人人数、有効求職者数及び有効求人倍率（季節調整値）の推移

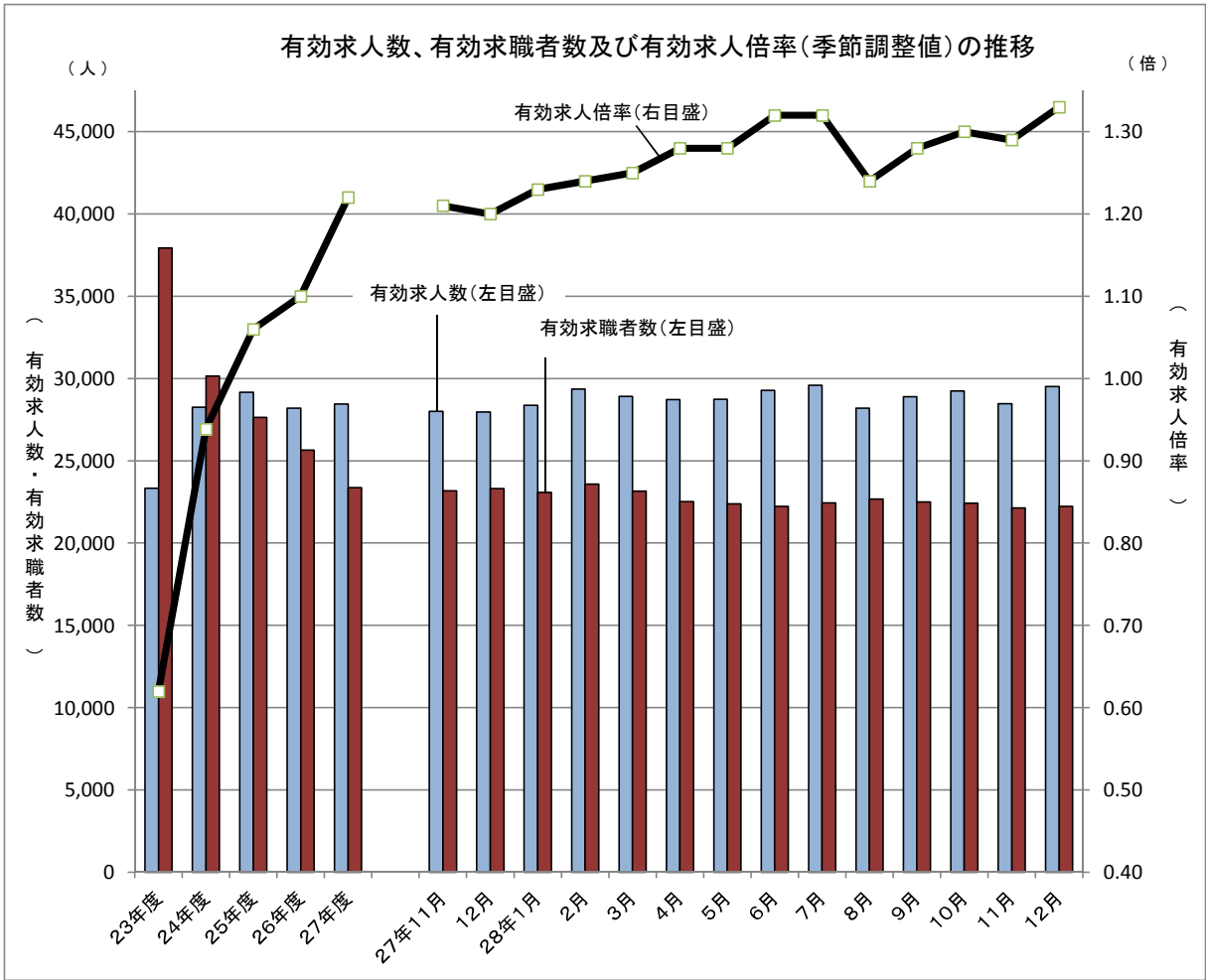

| 年月 | 項目 | 有効求人人数 | 有効求職者数 | 有効求人倍率 |
|------|------|--------|--------|--------|
| 23年度 | (平均) | 23,332 | 37,928 | 0.62 |
| 24年度 | (平均) | 28,300 | 30,236 | 0.94 |
| 25年度 | (平均) | 29,173 | 27,648 | 1.06 |
| 26年度 | (平均) | 28,204 | 25,653 | 1.10 |
| 27年度 | (平均) | 28,454 | 23,375 | 1.22 |
| 26年 | 12月 | 28,606 | 25,084 | 1.14 |
| 27年 | 11月 | 28,015 | 23,177 | 1.21 |
| | 12月 | 27,969 | 23,317 | 1.20 |
| 28年 | 1月 | 28,376 | 23,072 | 1.23 |
| | 2月 | 29,356 | 23,585 | 1.24 |
| | 3月 | 28,920 | 23,162 | 1.25 |
| | 4月 | 28,719 | 22,520 | 1.28 |
| | 5月 | 28,746 | 22,384 | 1.28 |
| | 6月 | 29,288 | 22,232 | 1.32 |
| | 7月 | 29,587 | 22,449 | 1.32 |
| | 8月 | 28,196 | 22,666 | 1.24 |
| | 9月 | 28,902 | 22,502 | 1.28 |
| | 10月 | 29,250 | 22,425 | 1.30 |
| | 11月 | 28,478 | 22,142 | 1.29 |
| | 12月 | 29,506 | 22,231 | 1.33 |

※ 数値は、全数（新規学卒者を除く）。年度計は原数値。

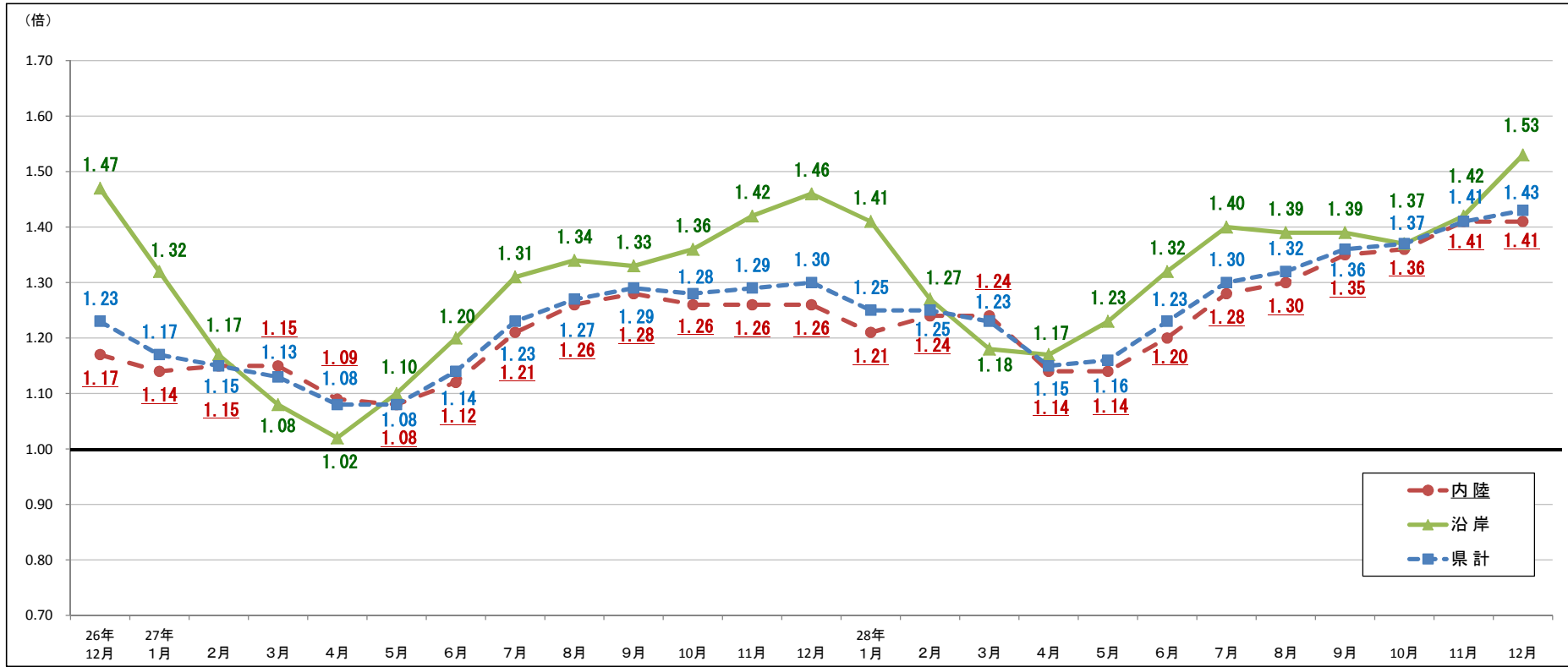

I-② 沿岸・内陸別有効求人倍率等の推移 (原数値)

| | 26年12月 | 27年1月 | 2月 | 3月 | 4月 | 5月 | 6月 | 7月 | 8月 | 9月 | 10月 | 11月 | 12月 | 28年1月 | 2月 | 3月 | 4月 | 5月 | 6月 | 7月 | 8月 | 9月 | 10月 | 11月 | 12月 | 前年同月比 (%) |
|------------|-------------|-------------|-------------|-------------|-------------|-------------|-------------|-------------|-------------|-------------|-------------|-------------|---------------|-------------|-------------|-------------|-------------|-------------|-------------|-------------|-------------|-------------|-------------|-------------|-------------|-----------|
| 釜石 | 1.33 | 1.17 | 1.03 | 0.99 | 0.94 | 0.98 | 1.08 | 1.16 | 1.21 | 1.24 | 1.29 | 1.41 | 1.49 | 1.50 | 1.37 | 1.23 | 1.21 | 1.36 | 1.33 | 1.29 | 1.28 | 1.31 | 1.36 | 1.39 | 1.53 | 0.04 |
| 宮古 | 1.53 | 1.39 | 1.22 | 1.12 | 1.08 | 1.30 | 1.33 | 1.46 | 1.45 | 1.40 | 1.48 | 1.52 | 1.95 | 1.40 | 1.23 | 1.22 | 1.27 | 1.17 | 1.30 | 1.41 | 1.43 | 1.45 | 1.50 | 1.56 | 1.64 | 0.14 |
| 大船渡 | 2.14 | 1.82 | 1.58 | 1.34 | 1.33 | 1.44 | 1.55 | 1.66 | 1.74 | 1.77 | 1.83 | 1.87 | 1.95 | 1.90 | 1.67 | 1.40 | 1.39 | 1.53 | 1.74 | 1.93 | 1.90 | 1.90 | 1.73 | 1.72 | 1.86 | ▲ 0.09 |
| 久慈 | 0.84 | 0.84 | 0.80 | 0.81 | 0.72 | 0.67 | 0.82 | 0.90 | 0.91 | 0.90 | 0.85 | 0.88 | 0.93 | 0.85 | 0.80 | 0.81 | 0.78 | 0.85 | 0.90 | 0.96 | 0.94 | 0.94 | 0.93 | 1.00 | 1.09 | 0.16 |
| 沿岸計 | 1.47 | 1.32 | 1.17 | 1.08 | 1.02 | 1.10 | 1.20 | 1.31 | 1.34 | 1.33 | 1.36 | 1.42 | 1.46 | 1.41 | 1.27 | 1.18 | 1.17 | 1.23 | 1.32 | 1.40 | 1.39 | 1.39 | 1.37 | 1.42 | 1.53 | 0.07 |
| 沿岸部有効求人 | 5,849 | 5,826 | 6,469 | 6,905 | 6,220 | 5,577 | 5,635 | 5,793 | 5,764 | 5,824 | 5,803 | 5,882 | 5,725 | 5,993 | 6,898 | 7,069 | 6,395 | 6,134 | 6,014 | 5,952 | 5,908 | 5,952 | 5,707 | 5,663 | 5,663 | ▲ 1.1 |
| 沿岸部有効求職者数 | 3,989 | 4,418 | 5,547 | 6,423 | 6,086 | 5,091 | 4,686 | 4,425 | 4,310 | 4,376 | 4,265 | 4,141 | 3,921 | 4,254 | 5,422 | 6,009 | 5,466 | 4,987 | 4,563 | 4,259 | 4,259 | 4,287 | 4,169 | 4,001 | 3,698 | ▲ 5.7 |
| 盛岡 | 0.99 | 0.99 | 1.03 | 1.04 | 1.01 | 0.98 | 1.01 | 1.08 | 1.13 | 1.17 | 1.20 | 1.19 | 1.21 | 1.16 | 1.25 | 1.22 | 1.10 | 1.09 | 1.11 | 1.21 | 1.21 | 1.24 | 1.24 | 1.24 | 1.20 | ▲ 0.01 |
| 花巻 | 1.41 | 1.38 | 1.32 | 1.24 | 1.17 | 1.11 | 1.19 | 1.21 | 1.31 | 1.39 | 1.32 | 1.49 | 1.45 | 1.35 | 1.30 | 1.25 | 1.19 | 1.15 | 1.20 | 1.34 | 1.50 | 1.55 | 1.52 | 1.61 | 1.70 | 0.25 |
| 一関 | 1.13 | 1.12 | 1.06 | 1.08 | 1.07 | 1.10 | 1.16 | 1.23 | 1.24 | 1.25 | 1.19 | 1.14 | 1.12 | 1.06 | 1.05 | 1.00 | 0.98 | 1.01 | 1.11 | 1.13 | 1.10 | 1.09 | 1.15 | 1.19 | 1.20 | 0.08 |
| 水沢 | 1.15 | 1.15 | 1.14 | 1.17 | 1.01 | 0.98 | 1.03 | 1.07 | 1.07 | 1.13 | 1.13 | 1.18 | 1.17 | 1.06 | 1.07 | 1.22 | 1.10 | 1.09 | 1.26 | 1.24 | 1.25 | 1.43 | 1.43 | 1.57 | 1.65 | 0.48 |
| 北上 | 2.03 | 1.77 | 1.78 | 1.71 | 1.64 | 1.70 | 1.79 | 2.07 | 2.13 | 1.99 | 1.78 | 1.75 | 1.74 | 1.78 | 1.71 | 1.75 | 1.66 | 1.65 | 1.80 | 1.89 | 1.98 | 2.00 | 2.04 | 2.20 | 2.34 | 0.60 |
| 二戸 | 0.73 | 0.76 | 0.76 | 0.82 | 0.75 | 0.72 | 0.81 | 0.97 | 1.04 | 1.03 | 0.98 | 0.98 | 0.94 | 0.91 | 0.96 | 1.00 | 0.91 | 0.95 | 0.93 | 0.95 | 0.96 | 1.09 | 1.10 | 1.08 | 1.13 | 0.19 |
| 内陸計 | 1.17 | 1.14 | 1.15 | 1.15 | 1.09 | 1.08 | 1.12 | 1.21 | 1.26 | 1.28 | 1.26 | 1.26 | 1.26 | 1.21 | 1.24 | 1.24 | 1.14 | 1.14 | 1.20 | 1.28 | 1.30 | 1.35 | 1.36 | 1.41 | 1.41 | 0.15 |
| 内陸部有効求人 | 21,067 | 21,237 | 23,063 | 24,370 | 23,233 | 21,791 | 21,956 | 22,216 | 22,279 | 22,491 | 22,645 | 21,899 | 20,931 | 20,842 | 23,829 | 25,148 | 22,970 | 22,126 | 22,363 | 22,372 | 22,257 | 23,311 | 23,569 | 23,536 | 22,232 | 6.2 |
| 内陸部有効求職者数 | 17,962 | 18,652 | 20,137 | 21,243 | 21,248 | 20,259 | 19,583 | 18,410 | 17,730 | 17,632 | 18,030 | 17,383 | 16,569 | 17,212 | 19,168 | 20,287 | 20,105 | 19,385 | 18,580 | 17,532 | 17,104 | 17,261 | 17,278 | 16,708 | 15,750 | ▲ 4.9 |
| 県計 | 1.23 | 1.17 | 1.15 | 1.13 | 1.08 | 1.08 | 1.14 | 1.23 | 1.27 | 1.29 | 1.28 | 1.29 | 1.30 | 1.25 | 1.25 | 1.23 | 1.15 | 1.16 | 1.23 | 1.30 | 1.32 | 1.36 | 1.37 | 1.41 | 1.43 | 0.13 |

資料

Ⅱ 求人

① 新規求人数、有効求人数等（季節調整値）の推移（主な産業の新規求人数（原数値）含む）

資料

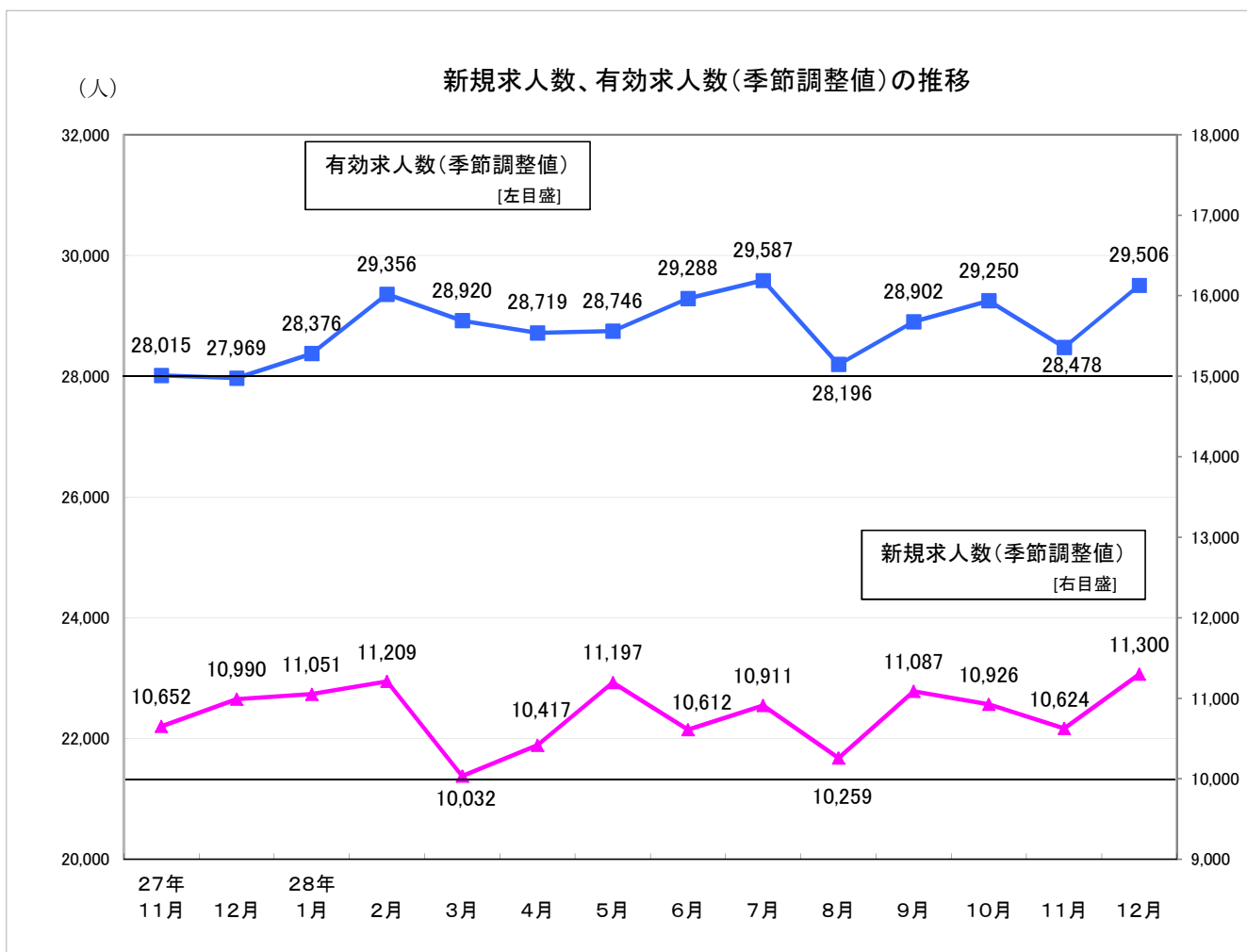

(人・%)

(人・%)

| 項目 年月 | 新規求人数 | | 有効求人数 | | 主な産業 (新規求人数) | 建設業 | | 製造業 | | 卸売業、小売業 | | サービス業 (他に分類されないもの) | |
|----------|---------|--------|---------|-------|-----------------|--------|--------|--------|--------|---------|--------|-----------------------|--------|
| | 前月比 | 前月比 | 前月比 | 前月比 | | 前年同月比 | 前年同月比 | 前年同月比 | 前年同月比 | 前年同月比 | 前年同月比 | | |
| 23年度 | 123,663 | 43.1 | 279,981 | 46.9 | 23年度 | 14,922 | 112.1 | 13,874 | 27.4 | 19,047 | 35.9 | 18,430 | 67.9 |
| 24年度 | 135,547 | 9.6 | 339,599 | 21.3 | 24年度 | 17,636 | 18.2 | 13,524 | ▲ 2.5 | 22,108 | 16.1 | 18,110 | ▲ 1.7 |
| 25年度 | 135,889 | 0.3 | 350,078 | 3.1 | 25年度 | 17,079 | ▲ 3.2 | 14,158 | 4.7 | 22,990 | 4.0 | 19,371 | 7.0 |
| 26年度 | 129,452 | ▲ 4.7 | 338,444 | ▲ 3.3 | 26年度 | 14,584 | ▲ 14.6 | 15,115 | 6.8 | 20,047 | ▲ 12.8 | 17,123 | ▲ 11.6 |
| 27年度 | 128,707 | ▲ 0.6 | 341,443 | 0.9 | 27年度 | 13,647 | ▲ 6.4 | 14,944 | ▲ 1.1 | 20,355 | 1.5 | 16,792 | ▲ 1.9 |
| 26年 1 2月 | 10,966 | ▲ 1.2 | 28,606 | 0.3 | 26年 1 2月 | 1,006 | ▲ 7.0 | 1,019 | 8.3 | 1,482 | 1.5 | 962 | ▲ 28.3 |
| 27年 1 1月 | 10,652 | ▲ 2.1 | 28,015 | ▲ 0.3 | 27年 1 1月 | 1,016 | ▲ 11.3 | 1,125 | ▲ 17.3 | 1,519 | 6.4 | 1,222 | ▲ 17.4 |
| 1 2月 | 10,990 | 3.2 | 27,969 | ▲ 0.2 | 1 2月 | 1,032 | 2.6 | 1,046 | 2.6 | 1,427 | ▲ 3.7 | 1,110 | 15.4 |
| 28年 1 1月 | 11,051 | 0.6 | 28,376 | 1.5 | 28年 1 1月 | 1,251 | 11.3 | 1,250 | ▲ 3.5 | 1,991 | 6.8 | 1,146 | ▲ 13.8 |
| 2 月 | 11,209 | 1.4 | 29,356 | 3.5 | 2 月 | 1,147 | ▲ 6.9 | 1,100 | ▲ 11.0 | 1,671 | 10.4 | 1,775 | 14.0 |
| 3 月 | 10,032 | ▲ 10.5 | 28,920 | ▲ 1.5 | 3 月 | 1,158 | ▲ 3.2 | 1,509 | 8.3 | 1,737 | ▲ 3.6 | 1,503 | 0.3 |
| 4 月 | 10,417 | 3.8 | 28,719 | ▲ 0.7 | 4 月 | 1,095 | ▲ 10.9 | 1,314 | 7.4 | 1,926 | 3.3 | 1,193 | ▲ 4.2 |
| 5 月 | 11,197 | 7.5 | 28,746 | 0.1 | 5 月 | 1,148 | 6.3 | 1,146 | ▲ 8.6 | 1,568 | 15.7 | 1,567 | 0.1 |
| 6 月 | 10,612 | ▲ 5.2 | 29,288 | 1.9 | 6 月 | 1,113 | ▲ 2.0 | 1,533 | 24.4 | 1,680 | ▲ 6.1 | 1,254 | ▲ 8.1 |
| 7 月 | 10,911 | 2.8 | 29,587 | 1.0 | 7 月 | 1,062 | ▲ 10.2 | 1,227 | ▲ 14.6 | 2,006 | 0.9 | 1,302 | ▲ 20.9 |
| 8 月 | 10,259 | ▲ 6.0 | 28,196 | ▲ 4.7 | 8 月 | 1,207 | 9.7 | 1,243 | ▲ 1.3 | 1,436 | 1.7 | 1,416 | 3.6 |
| 9 月 | 11,087 | 8.1 | 28,902 | 2.5 | 9 月 | 1,054 | ▲ 6.2 | 1,563 | 26.7 | 1,760 | 5.7 | 1,618 | 19.2 |
| 10 月 | 10,926 | ▲ 1.5 | 29,250 | 1.2 | 10 月 | 1,103 | ▲ 7.5 | 1,336 | 4.8 | 2,116 | 9.3 | 1,303 | ▲ 12.6 |
| 11 月 | 10,624 | ▲ 2.8 | 28,478 | ▲ 2.6 | 11 月 | 1,147 | 12.9 | 1,196 | 6.3 | 1,553 | 2.2 | 1,389 | 13.7 |
| 12 月 | 11,300 | 6.4 | 29,506 | 3.6 | 12 月 | 900 | ▲ 12.8 | 1,393 | 33.2 | 1,629 | 14.2 | 1,242 | 11.9 |

※数値は、全数（新規学卒者を除く）。新規求人数、有効求人数の年度計及び産業別は原数値。

II-② 正社員構成比及び有効求人倍率（正社員）の推移

資料

年度・月別

| 項目 年月 | 有効求人倍率(倍) | | | | 正社員構成比(%) | | | |
|----------|-----------|-------|------|--------|-------------|-------|------------|-------|
| | ※全体 | うち正社員 | | 全国の正社員 | 新規求人数に占める割合 | | 就職件数に占める割合 | |
| | | 前年同月差 | | | 前年同月差 | 前年同月差 | | |
| 26年度 | 1.10 | 0.56 | 0.04 | 0.68 | 34.9 | 1.0 | 32.8 | 1.5 |
| 27年度 | 1.22 | 0.65 | 0.09 | 0.77 | 36.0 | 1.1 | 34.6 | 1.8 |
| 26年12月 | 1.14 | 0.64 | 0.05 | 0.75 | 36.8 | 1.4 | 33.5 | ▲ 2.2 |
| 27年11月 | 1.21 | 0.69 | 0.09 | 0.82 | 35.3 | ▲ 0.8 | 37.0 | 3.2 |
| 12月 | 1.20 | 0.71 | 0.07 | 0.85 | 38.4 | 1.6 | 37.0 | 3.5 |
| 28年1月 | 1.23 | 0.70 | 0.09 | 0.87 | 38.4 | 3.3 | 38.9 | 2.1 |
| 2月 | 1.24 | 0.65 | 0.08 | 0.86 | 31.8 | ▲ 0.4 | 39.0 | 6.1 |
| 3月 | 1.25 | 0.63 | 0.08 | 0.83 | 34.5 | 3.0 | 26.0 | 1.2 |
| 4月 | 1.28 | 0.62 | 0.06 | 0.79 | 37.2 | 0.2 | 33.5 | 2.5 |
| 5月 | 1.28 | 0.65 | 0.07 | 0.79 | 37.0 | 1.1 | 34.4 | 1.9 |
| 6月 | 1.32 | 0.68 | 0.06 | 0.82 | 37.2 | 1.4 | 35.9 | 1.9 |
| 7月 | 1.32 | 0.72 | 0.07 | 0.85 | 38.3 | 3.5 | 38.4 | ▲ 1.1 |
| 8月 | 1.24 | 0.72 | 0.05 | 0.87 | 37.0 | ▲ 1.2 | 39.9 | 2.2 |
| 9月 | 1.28 | 0.73 | 0.05 | 0.89 | 37.0 | ▲ 0.3 | 36.3 | ▲ 0.7 |
| 10月 | 1.30 | 0.74 | 0.05 | 0.92 | 37.1 | 1.0 | 36.8 | 0.4 |
| 11月 | 1.29 | 0.77 | 0.08 | 0.95 | 36.8 | 1.5 | 34.7 | ▲ 2.3 |
| 12月 | 1.33 | 0.81 | 0.10 | 0.99 | 40.1 | 1.7 | 35.9 | ▲ 1.1 |

○安定所別(平成28年12月)

| 項目 所別 | 有効求人倍率(倍) | | | 正社員構成比(%) | | | |
|----------|-----------|-------|--------|-------------|--------|------------|-------|
| | 全体 | うち正社員 | | 新規求人数に占める割合 | | 就職件数に占める割合 | |
| | | 前年同月差 | | 前年同月差 | | 前年同月差 | |
| 盛岡 | 1.20 | 0.65 | 0.06 | 39.1 | 6.2 | 36.8 | 0.4 |
| 釜石 | 1.53 | 0.86 | ▲ 0.02 | 36.8 | ▲ 10.8 | 32.3 | ▲ 2.2 |
| 宮古 | 1.64 | 1.11 | 0.05 | 41.6 | ▲ 1.9 | 32.9 | ▲ 6.6 |
| 花巻 | 1.70 | 0.89 | 0.11 | 38.2 | ▲ 0.5 | 38.5 | ▲ 7.5 |
| 一関 | 1.20 | 0.76 | 0.05 | 39.7 | ▲ 9.0 | 39.3 | ▲ 0.5 |
| 水沢 | 1.65 | 0.96 | 0.22 | 48.5 | ▲ 3.3 | 29.4 | ▲ 3.3 |
| 北上 | 2.34 | 1.16 | 0.37 | 36.4 | 9.4 | 35.8 | ▲ 0.1 |
| 大船渡 | 1.86 | 1.12 | 0.03 | 42.0 | 2.7 | 39.1 | 8.7 |
| 二戸 | 1.13 | 0.71 | 0.18 | 41.7 | 3.6 | 31.7 | ▲ 6.8 |
| 久慈 | 1.09 | 0.69 | 0.05 | 40.9 | ▲ 14.0 | 42.1 | 7.4 |
| 内陸計 | 1.41 | 0.78 | 0.12 | 40.0 | 3.4 | 35.8 | ▲ 1.9 |
| 沿岸計 | 1.53 | 0.95 | 0.04 | 40.2 | ▲ 5.2 | 36.1 | 1.2 |

○産業別新規求人数に占める正社員割合(平成28年12月)

| | |
|-------------------------|------|
| 産業計 | 40.1 |
| D 建設業 | 86.0 |
| E 製造業 | 35.4 |
| H 運輸業、郵便業 | 70.1 |
| I 卸売業、小売業 | 26.8 |
| K 不動産業、物品賃貸業 | 63.2 |
| L 学術研究、 専門・技術サービス業 | 50.7 |
| M 宿泊業、 飲食サービス業 | 21.8 |
| N 生活関連サービス業、 娯楽業 | 41.1 |
| O 教育、学習支援業 | 21.2 |
| P 医療、福祉 | 43.0 |
| R サービス業 (他に分類されないもの) | 33.9 |

- (注)1 正社員有効求人倍率＝正社員有効求人数／常用フルタイム有効求職者数。
 なお、常用フルタイム有効求職者には、フルタイムの派遣労働者や契約社員を希望する者も含まれるため、厳密な意味での正社員有効求人倍率より低い値となる。
- (注)2 上表の有効求人倍率(※印)は季節調整値。それ以外は原数値。

II-③ 産業別、規模別新規求人状況（平成28年12月）（原数値）

| | 新規求人数（人） | | | 前年同月新規求人数（人） | | | 対前年同月比（％） | | | 対前年 同月差 | 対前々年 同月比（％） | |
|----------------------------|----------|-------|--------|--------------|-------|--------|-----------|--------|---------|------------|----------------|--------|
| | 計 | 一般 | パートタイム | 計 | 一般 | パートタイム | 計 | 一般 | パートタイム | 計 | 計 | |
| A. B 農、林、漁業(01～04) | 134 | 87 | 47 | 126 | 89 | 37 | 6.3 | ▲ 2.2 | 27.0 | 8 | 59.5 | |
| C 鉱業、採石業、砂利採取業(05) | 11 | 11 | 0 | 9 | 9 | 0 | 22.2 | 22.2 | — | 2 | ▲ 47.6 | |
| D 建設業(06～08) | 900 | 888 | 12 | 1,032 | 997 | 35 | ▲ 12.8 | ▲ 10.9 | ▲ 65.7 | ▲ 132 | ▲ 10.5 | |
| (06 総合工事業) | 586 | 579 | 7 | 665 | 645 | 20 | ▲ 11.9 | ▲ 10.2 | ▲ 65.0 | ▲ 79 | ▲ 15.6 | |
| E 製造業(09～32) | 1,393 | 1,015 | 378 | 1,046 | 805 | 241 | 33.2 | 26.1 | 56.8 | 347 | 36.7 | |
| 09 食料品製造業 | 492 | 295 | 197 | 387 | 272 | 115 | 27.1 | 8.5 | 71.3 | 105 | 46.9 | |
| 10 飲料・たばこ・飼料製造業 | 11 | 7 | 4 | 18 | 16 | 2 | ▲ 38.9 | ▲ 56.3 | 100.0 | ▲ 7 | ▲ 8.3 | |
| 11 繊維工業 | 94 | 65 | 29 | 110 | 58 | 52 | ▲ 14.5 | 12.1 | ▲ 44.2 | ▲ 16 | 49.2 | |
| 12 木材・木製品製造業 | 33 | 25 | 8 | 22 | 22 | 0 | 50.0 | 13.6 | — | 11 | 26.9 | |
| 13 家具・装備品製造業 | 6 | 6 | 0 | 7 | 7 | 0 | ▲ 14.3 | ▲ 14.3 | — | ▲ 1 | ▲ 14.3 | |
| 14 パルプ・紙・紙加工品製造業 | 30 | 25 | 5 | 3 | 2 | 1 | 900.0 | 1150.0 | 400.0 | 27 | 2900.0 | |
| 15 印刷・同関連業 | 12 | 7 | 5 | 7 | 6 | 1 | 71.4 | 16.7 | 400.0 | 5 | 140.0 | |
| 16 化学工業 | 16 | 16 | 0 | 27 | 25 | 2 | ▲ 40.7 | ▲ 36.0 | ▲ 100.0 | ▲ 11 | ▲ 48.4 | |
| 17 石油製品・石炭製品製造業 | 2 | 2 | 0 | 2 | 2 | 0 | 0.0 | 0.0 | — | 0 | 100.0 | |
| 18 プラスチック製品製造業 | 46 | 40 | 6 | 41 | 38 | 3 | 12.2 | 5.3 | 100.0 | 5 | ▲ 37.8 | |
| 19 ゴム製品製造業 | 8 | 7 | 1 | 7 | 7 | 0 | 14.3 | 0.0 | — | 1 | 33.3 | |
| 21 窯業・土石製品製造業 | 31 | 29 | 2 | 21 | 20 | 1 | 47.6 | 45.0 | 100.0 | 10 | ▲ 20.5 | |
| 22 鉄鋼業 | 12 | 7 | 5 | 14 | 14 | 0 | ▲ 14.3 | ▲ 50.0 | — | ▲ 2 | ▲ 36.8 | |
| 23 非鉄金属製造業 | 12 | 6 | 6 | 8 | 5 | 3 | 50.0 | 20.0 | 100.0 | 4 | 140.0 | |
| 24 金属製品製造業 | 77 | 74 | 3 | 45 | 41 | 4 | 71.1 | 80.5 | ▲ 25.0 | 32 | 75.0 | |
| 25 はん用機械器具製造業 | 98 | 93 | 5 | 39 | 35 | 4 | 151.3 | 165.7 | 25.0 | 59 | 133.3 | |
| 26 生産用機械器具製造業 | 19 | 17 | 2 | 23 | 22 | 1 | ▲ 17.4 | ▲ 22.7 | 100.0 | ▲ 4 | ▲ 9.5 | |
| 27 業務用機械器具製造業 | 41 | 25 | 16 | 38 | 33 | 5 | 7.9 | ▲ 24.2 | 220.0 | 3 | ▲ 14.6 | |
| 28 電子部品・デバイス・電子回路製造業 | 95 | 56 | 39 | 67 | 47 | 20 | 41.8 | 19.1 | 95.0 | 28 | 61.0 | |
| 29 電気機械器具製造業 | 24 | 24 | 0 | 53 | 43 | 10 | ▲ 54.7 | ▲ 44.2 | ▲ 100.0 | ▲ 29 | ▲ 65.2 | |
| 30 情報通信機械器具製造業 | 57 | 31 | 26 | 40 | 32 | 8 | 42.5 | ▲ 3.1 | 225.0 | 17 | 3.6 | |
| 31 輸送用機械器具製造業 | 159 | 143 | 16 | 31 | 26 | 5 | 412.9 | 450.0 | 220.0 | 128 | 329.7 | |
| (311 自動車・同附属品製造業) | 143 | 128 | 15 | 19 | 14 | 5 | 652.6 | 814.3 | 200.0 | 124 | 495.8 | |
| (313 船舶製造・修理業、船用機関製造業) | 12 | 12 | 0 | 12 | 12 | 0 | 0.0 | 0.0 | — | 0 | 0.0 | |
| 20,32 その他の製造業 | 18 | 15 | 3 | 36 | 32 | 4 | ▲ 50.0 | ▲ 53.1 | ▲ 25.0 | ▲ 18 | ▲ 10.0 | |
| F 電気・ガス・熱供給・水道業(33～36) | 15 | 8 | 7 | 27 | 10 | 17 | ▲ 44.4 | ▲ 20.0 | ▲ 58.8 | ▲ 12 | ▲ 25.0 | |
| G 情報通信業(37～41) | 89 | 82 | 7 | 108 | 99 | 9 | ▲ 17.6 | ▲ 17.2 | ▲ 22.2 | ▲ 19 | ▲ 38.6 | |
| (39 情報サービス業) | 69 | 66 | 3 | 87 | 82 | 5 | ▲ 20.7 | ▲ 19.5 | ▲ 40.0 | ▲ 18 | ▲ 38.9 | |
| H 運輸業、郵便業(42～49) | 408 | 345 | 63 | 522 | 416 | 106 | ▲ 21.8 | ▲ 17.1 | ▲ 40.6 | ▲ 114 | ▲ 16.7 | |
| I 卸売業、小売業(50～61) | 1,629 | 612 | 1,017 | 1,427 | 535 | 892 | 14.2 | 14.4 | 14.0 | 202 | 9.9 | |
| (50～55 卸売業) | 241 | 155 | 86 | 227 | 126 | 101 | 6.2 | 23.0 | ▲ 14.9 | 14 | 38.5 | |
| (56～61 小売業) | 1,388 | 457 | 931 | 1,200 | 409 | 791 | 15.7 | 11.7 | 17.7 | 188 | 6.1 | |
| J 金融業、保険業(62～67) | 58 | 45 | 13 | 74 | 39 | 35 | ▲ 21.6 | 15.4 | ▲ 62.9 | ▲ 16 | 16.0 | |
| K 不動産業、物品賃貸業(68～70) | 87 | 65 | 22 | 153 | 111 | 42 | ▲ 43.1 | ▲ 41.4 | ▲ 47.6 | ▲ 66 | ▲ 52.7 | |
| L 学術研究、専門・技術サービス業(71～74) | 73 | 56 | 17 | 127 | 82 | 45 | ▲ 42.5 | ▲ 31.7 | ▲ 62.2 | ▲ 54 | ▲ 51.7 | |
| M 宿泊業、飲食サービス業(75～77) | 839 | 363 | 476 | 782 | 367 | 415 | 7.3 | ▲ 1.1 | 14.7 | 57 | 10.1 | |
| (76 飲食店) | 556 | 269 | 287 | 536 | 248 | 288 | 3.7 | 8.5 | ▲ 0.3 | 20 | 9.0 | |
| N 生活関連サービス業、娯楽業(78～80) | 496 | 286 | 210 | 402 | 213 | 189 | 23.4 | 34.3 | 11.1 | 94 | 1.6 | |
| O 教育、学習支援業(81、82) | 137 | 66 | 71 | 125 | 75 | 50 | 9.6 | ▲ 12.0 | 42.0 | 12 | ▲ 9.3 | |
| P 医療、福祉(83～85) | 1,620 | 1,128 | 492 | 1,614 | 1,037 | 577 | 0.4 | 8.8 | ▲ 14.7 | 6 | 12.3 | |
| (83 医療業) | 509 | 353 | 156 | 537 | 357 | 180 | ▲ 5.2 | ▲ 1.1 | ▲ 13.3 | ▲ 28 | ▲ 6.1 | |
| (85 社会保険・社会福祉・介護事業) | 1,109 | 773 | 336 | 1,064 | 671 | 393 | 4.2 | 15.2 | ▲ 14.5 | 45 | 23.5 | |
| Q 複合サービス事業(86、87) | 42 | 29 | 13 | 56 | 26 | 30 | ▲ 25.0 | 11.5 | ▲ 56.7 | ▲ 14 | ▲ 57.6 | |
| R サービス業(他に分類されないもの)(88～96) | 1,242 | 965 | 277 | 1,110 | 811 | 299 | 11.9 | 19.0 | ▲ 7.4 | 132 | 29.1 | |
| S, T 公務、その他(97～99) | 239 | 152 | 87 | 345 | 216 | 129 | ▲ 30.7 | ▲ 29.6 | ▲ 32.6 | ▲ 106 | ▲ 47.7 | |
| 合計 | 9,412 | 6,203 | 3,209 | 9,085 | 5,937 | 3,148 | 3.6 | 4.5 | 1.9 | 327 | 4.4 | |
| 事業規模 | 29人以下 | 6,130 | 3,981 | 2,149 | 6,138 | 3,970 | 2,168 | ▲ 0.1 | 0.3 | ▲ 0.9 | ▲ 8 | 4.7 |
| | 30～99人 | 2,318 | 1,526 | 792 | 2,138 | 1,414 | 724 | 8.4 | 7.9 | 9.4 | 180 | 4.9 |
| | 100～299人 | 657 | 430 | 227 | 556 | 365 | 191 | 18.2 | 17.8 | 18.8 | 101 | ▲ 2.7 |
| | 300～499人 | 120 | 99 | 21 | 138 | 105 | 33 | ▲ 13.0 | ▲ 5.7 | ▲ 36.4 | ▲ 18 | 12.1 |
| | 500～999人 | 37 | 19 | 18 | 77 | 55 | 22 | ▲ 51.9 | ▲ 65.5 | ▲ 18.2 | ▲ 40 | ▲ 57.5 |
| 1,000人以上 | 150 | 148 | 2 | 38 | 28 | 10 | 294.7 | 428.6 | ▲ 80.0 | 112 | 92.3 | |

Ⅱ-④求人・求職バランスシート及び求人充足数・率(平成28年12月)【常用一般及び常用パートの合計】

資料

局 計

| 有効求人 局 計 | 職業計 | 有効求職 | 有効求人倍率 | 新職業分類 | |
|-------------|--|--------|---------|-------|--------|
| | | | | 求人充足数 | 求人充足率 |
| 24,292 | | 18,923 | 1.28 | 1,685 | 6.9 |
| 58 | 管理的職業 | 44 | 1.32 | 3 | 5.2 |
| 3,731 | 専門的・技術的職業 | 1,903 | 1.96 | 184 | 4.9 |
| 87 | 開発技術者 | 56 | 1.55 | 4 | 4.6 |
| 66 | 製造技術者 | 124 | 0.53 | 3 | 4.5 |
| 700 | 建築・土木・測量技術者 | 127 | 5.51 | 15 | 2.1 |
| 130 | 情報処理・通信技術者 | 138 | 0.94 | 5 | 3.8 |
| 20 | その他の技術者 | 10 | 2.00 | 2 | 10.0 |
| 65 | 医師、歯科医師、獣医師、薬剤師 | 23 | 2.83 | 1 | 1.5 |
| 940 | 保健師、助産師、看護師 | 386 | 2.44 | 44 | 4.7 |
| 319 | 医療技術者 | 88 | 3.63 | 6 | 1.9 |
| 246 | その他の保健医療の職業 | 126 | 1.95 | 10 | 4.1 |
| 858 | 社会福祉の専門的職業 | 464 | 1.85 | 68 | 7.9 |
| 13 | 美術家、デザイナー、写真家、映像撮影者 | 74 | 0.18 | 2 | 15.4 |
| 287 | その他の専門的職業 | 287 | 1.00 | 24 | 8.4 |
| 1,485 | 事務的職業 | 5,057 | 0.29 | 315 | 21.2 |
| 987 | 一般事務の職業 | 4,533 | 0.22 | 247 | 25.0 |
| 138 | 会計事務の職業 | 164 | 0.84 | 29 | 21.0 |
| 136 | 生産関連事務の職業 | 88 | 1.55 | 13 | 9.6 |
| 141 | 営業・販売関連事務の職業 | 180 | 0.78 | 15 | 10.6 |
| 10 | 外勤事務の職業 | 5 | 2.00 | 2 | 20.0 |
| 59 | 運輸・郵便事務の職業 | 23 | 2.57 | 6 | 10.2 |
| 14 | 事務用機器操作の職業 | 64 | 0.22 | 3 | 21.4 |
| 3,664 | 販売の職業 | 1,724 | 2.13 | 122 | 3.3 |
| 2,899 | 商品販売の職業 | 1,192 | 2.43 | 84 | 2.9 |
| 32 | 販売類似の職業 | 21 | 1.52 | 4 | 12.5 |
| 733 | 営業の職業 | 511 | 1.43 | 34 | 4.6 |
| 5,789 | サービスの職業 | 2,386 | 2.43 | 330 | 5.7 |
| 6 | 家庭生活支援サービスの職業 | 8 | 0.75 | 0 | 0.0 |
| 1,496 | 介護サービスの職業 | 652 | 2.29 | 105 | 7.0 |
| 215 | 保健医療サービスの職業 | 137 | 1.57 | 37 | 17.2 |
| 514 | 生活衛生サービスの職業 | 106 | 4.85 | 14 | 2.7 |
| 1,678 | 飲食物調理の職業 | 673 | 2.49 | 93 | 5.5 |
| 1,558 | 接客・給仕の職業 | 524 | 2.97 | 44 | 2.8 |
| 33 | 居住施設・ビル等の管理の職業 | 96 | 0.34 | 7 | 21.2 |
| 289 | その他のサービスの職業 | 190 | 1.52 | 30 | 10.4 |
| 812 | 保安の職業 | 99 | 8.20 | 21 | 2.6 |
| 285 | 農林漁業の職業 | 209 | 1.36 | 35 | 12.3 |
| 3,364 | 生産工程の職業 | 2,767 | 1.22 | 289 | 8.6 |
| 27 | 生産設備制御・監視の職業 (金属材料製造、金属加工、金属溶接・溶断) | 27 | 1.00 | 1 | 3.7 |
| 21 | 生産設備制御・監視の職業 (金属材料製造、金属加工、金属溶接・溶断を除く) | 54 | 0.39 | 1 | 4.8 |
| 21 | 生産設備制御・監視の職業(機械組立) | 48 | 0.44 | 1 | 4.8 |
| 492 | 金属材料製造、金属加工、 金属溶接・溶断の職業 | 285 | 1.73 | 42 | 8.5 |
| 1,644 | 製品製造・加工処理の職業 (金属材料製造、金属加工、金属溶接・溶断を除く) | 979 | 1.68 | 149 | 9.1 |
| ※(1,111) | ※(うち食料品製造の職業) | ※(482) | ※(2.30) | ※(83) | ※(7.5) |
| 472 | 機械組立の職業 | 928 | 0.51 | 54 | 11.4 |
| 374 | 機械整備・修理の職業 | 165 | 2.27 | 15 | 4.0 |
| 60 | 製品検査の職業 (金属材料製造、金属加工、金属溶接・溶断) | 39 | 1.54 | 5 | 8.3 |
| 56 | 製品検査の職業 (金属材料製造、金属加工、金属溶接・溶断を除く) | 34 | 1.65 | 7 | 12.5 |
| 65 | 機械検査の職業 | 58 | 1.12 | 8 | 12.3 |
| 132 | 生産関連・生産類似の職業 | 150 | 0.88 | 6 | 4.5 |
| 1,526 | 輸送・機械運転の職業 | 798 | 1.91 | 115 | 7.5 |
| 4 | 鉄道運転の職業 | 0 | -- | 2 | 50.0 |
| 1,244 | 自動車運転の職業 | 578 | 2.15 | 100 | 8.0 |
| 0 | 船舶・航空機運転の職業 | 1 | 0.00 | 0 | -- |
| 22 | その他の輸送の職業 | 45 | 0.49 | 2 | 9.1 |
| 256 | 定置・建設機械運転の職業 | 174 | 1.47 | 11 | 4.3 |
| 1,665 | 建設・探掘の職業 | 525 | 3.17 | 64 | 3.8 |
| 274 | 建設躯体工事の職業 | 45 | 6.09 | 10 | 3.6 |
| 418 | 建設の職業(建設躯体工事の職業を除く) | 137 | 3.05 | 16 | 3.8 |
| 158 | 電気工事の職業 | 103 | 1.53 | 14 | 8.9 |
| 811 | 土木の職業 | 238 | 3.41 | 24 | 3.0 |
| 4 | 探掘の職業 | 2 | 2.00 | 0 | 0.0 |
| 1,913 | 運搬・清掃・包装等の職業 | 3,199 | 0.60 | 207 | 10.8 |
| 547 | 運搬の職業 | 650 | 0.84 | 48 | 8.8 |
| 890 | 清掃の職業 | 675 | 1.32 | 99 | 11.1 |
| 82 | 包装の職業 | 28 | 2.93 | 6 | 7.3 |
| 394 | その他の運搬・清掃・包装等の職業 | 1,846 | 0.21 | 54 | 13.7 |
| 436 | I T関連職業合計 | 522 | 0.84 | 28 | 6.4 |
| 2,996 | 福祉関連職業合計 | 1,307 | 2.29 | 184 | 6.1 |
| 1,932 | (うち介護関係) | 850 | 2.27 | 138 | 7.1 |
| 0 | 分類不能の職業 | 212 | 0.00 | 0 | -- |

※1 食料品製造の職業については、新職業分類を旧職業分類に振り分けたものである。

※2 食料品製造の職業の充足数・率は就職件数に置き換えたもので参考値である。

Ⅲ 求職者

資料

① 新規求職者数、有効求職者数（以上原数値・季節調整値）、就職件数（原数値）の推移

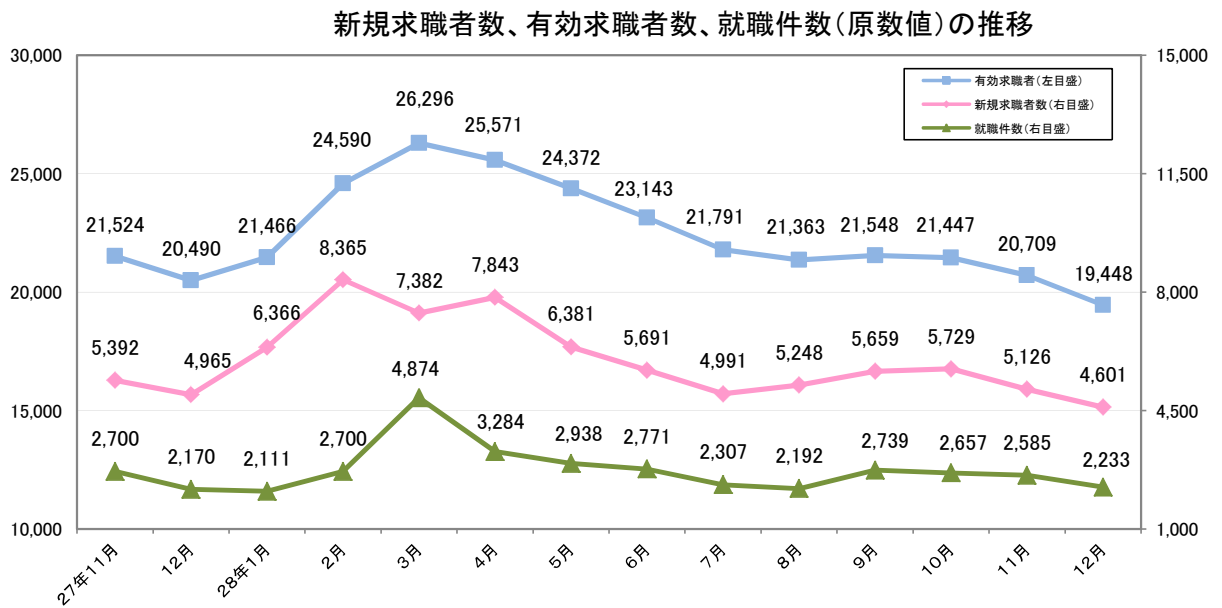
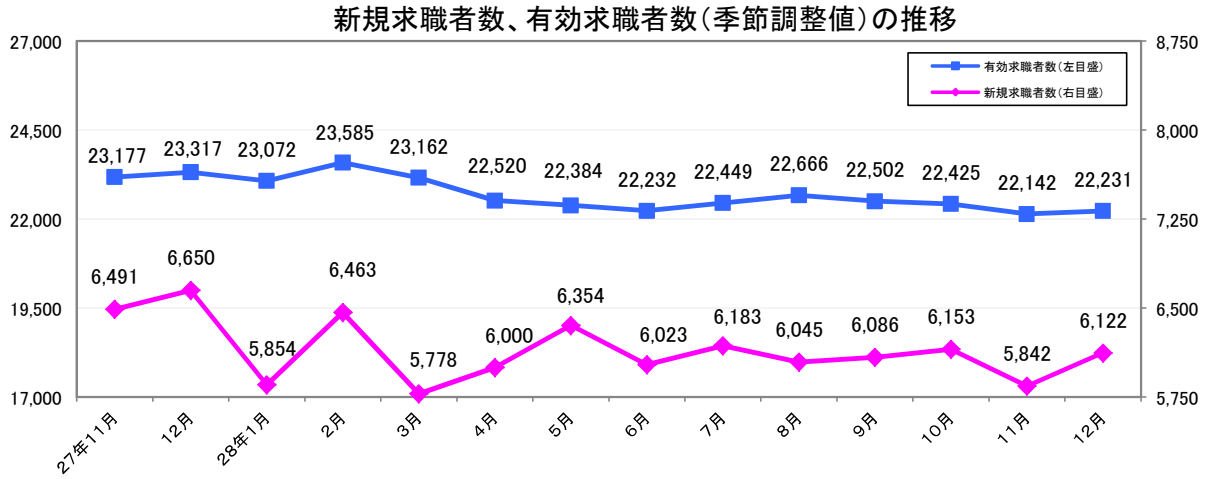

(人・%)

| 項目 | 季節調整値 | | | |
|--------|--------|--------|--------|-------|
| | 新規求職者数 | 前月比 | 有効求職者数 | 前月比 |
| 23年度 | -- | -- | -- | -- |
| 24年度 | -- | -- | -- | -- |
| 25年度 | -- | -- | -- | -- |
| 26年度 | -- | -- | -- | -- |
| 27年度 | -- | -- | -- | -- |
| 26年12月 | 6,676 | ▲ 4.9 | 25,084 | ▲ 2.8 |
| 27年11月 | 6,491 | ▲ 1.7 | 23,177 | ▲ 0.1 |
| 12月 | 6,650 | 2.5 | 23,317 | 0.6 |
| 28年1月 | 5,854 | ▲ 12.0 | 23,072 | ▲ 1.1 |
| 2月 | 6,463 | 10.4 | 23,585 | 2.2 |
| 3月 | 5,778 | ▲ 10.6 | 23,162 | ▲ 1.8 |
| 4月 | 6,000 | 3.8 | 22,520 | ▲ 2.8 |
| 5月 | 6,354 | 5.9 | 22,384 | ▲ 0.6 |
| 6月 | 6,023 | ▲ 5.2 | 22,232 | ▲ 0.7 |
| 7月 | 6,183 | 2.7 | 22,449 | 1.0 |
| 8月 | 6,045 | ▲ 2.2 | 22,666 | 1.0 |
| 9月 | 6,086 | 0.7 | 22,502 | ▲ 0.7 |
| 10月 | 6,153 | 1.1 | 22,425 | ▲ 0.3 |
| 11月 | 5,842 | ▲ 5.1 | 22,142 | ▲ 1.3 |
| 12月 | 6,122 | 4.8 | 22,231 | 0.4 |

(人・%)

| 項目 | 原数値 | | | | | |
|--------|---------|--------|---------|--------|--------|--------|
| | 新規求職者数 | 前年同月比 | 有効求職者数 | 前年同月比 | 就職件数 | 前年同月比 |
| 23年度 | 115,743 | 8.5 | 455,140 | 9.0 | 47,837 | 22.7 |
| 24年度 | 96,130 | ▲ 16.9 | 362,837 | ▲ 20.3 | 45,289 | ▲ 5.3 |
| 25年度 | 89,660 | ▲ 6.7 | 331,774 | ▲ 8.6 | 40,902 | ▲ 9.7 |
| 26年度 | 84,147 | ▲ 6.1 | 307,838 | ▲ 7.2 | 38,479 | ▲ 5.9 |
| 27年度 | 76,591 | ▲ 9.0 | 280,497 | ▲ 8.9 | 34,732 | ▲ 9.7 |
| 26年12月 | 4,993 | ▲ 8.8 | 21,951 | ▲ 6.5 | 2,519 | ▲ 4.3 |
| 27年11月 | 5,392 | ▲ 4.8 | 21,524 | ▲ 9.1 | 2,700 | 4.6 |
| 12月 | 4,965 | ▲ 0.6 | 20,490 | ▲ 6.7 | 2,170 | ▲ 13.9 |
| 28年1月 | 6,366 | ▲ 14.0 | 21,466 | ▲ 7.0 | 2,111 | ▲ 10.4 |
| 2月 | 8,365 | ▲ 1.8 | 24,590 | ▲ 4.3 | 2,700 | ▲ 14.6 |
| 3月 | 7,382 | ▲ 10.9 | 26,296 | ▲ 5.0 | 4,874 | ▲ 5.7 |
| 4月 | 7,843 | ▲ 8.6 | 25,571 | ▲ 6.4 | 3,284 | ▲ 13.6 |
| 5月 | 6,381 | 2.3 | 24,372 | ▲ 3.9 | 2,938 | 4.3 |
| 6月 | 5,691 | ▲ 7.9 | 23,143 | ▲ 4.6 | 2,771 | ▲ 11.1 |
| 7月 | 4,991 | ▲ 11.4 | 21,791 | ▲ 4.6 | 2,307 | ▲ 15.0 |
| 8月 | 5,248 | ▲ 4.5 | 21,363 | ▲ 3.1 | 2,192 | 1.8 |
| 9月 | 5,659 | ▲ 1.0 | 21,548 | ▲ 2.1 | 2,739 | 0.4 |
| 10月 | 5,729 | ▲ 8.8 | 21,447 | ▲ 3.8 | 2,657 | ▲ 6.6 |
| 11月 | 5,126 | ▲ 4.9 | 20,709 | ▲ 3.8 | 2,585 | ▲ 4.3 |
| 12月 | 4,601 | ▲ 7.3 | 19,448 | ▲ 5.1 | 2,233 | 2.9 |

※ 数値は、全数（新規学卒者を除く）。

Ⅲ- ② 態様別新規求職者（常用：原数値）の推移

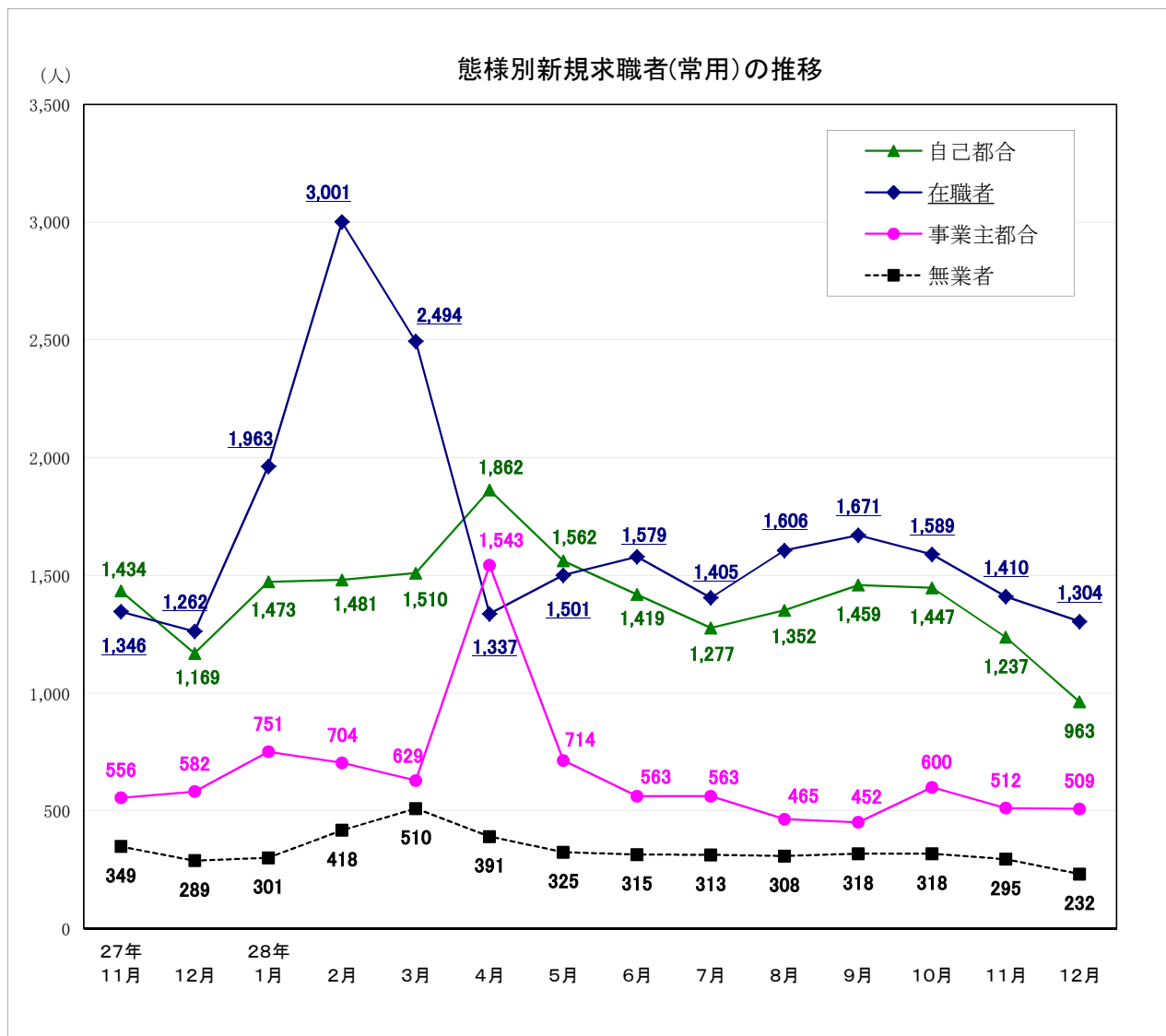

(人・%)

| 項目 年月 | 在職者 | | 離職者 | | 事業主都合 | | 自己都合 | | 無業者 | |
|----------|--------|--------|--------|--------|--------|--------|--------|--------|--------|--------|
| | 前年同月比 | 前年同月比 | 前年同月比 | 前年同月比 | 前年同月比 | 前年同月比 | 前年同月比 | 前年同月比 | 前年同月比 | 前年同月比 |
| | | | | | | | | | | |
| 23年度 | 22,644 | 12.0 | 52,116 | 7.0 | 25,941 | 19.8 | 23,445 | ▲ 5.1 | 10,372 | 13.9 |
| 24年度 | 23,517 | 3.9 | 39,524 | ▲ 24.2 | 14,695 | ▲ 43.4 | 22,954 | ▲ 2.1 | 7,408 | ▲ 28.6 |
| 25年度 | 22,795 | ▲ 3.1 | 35,702 | ▲ 9.7 | 12,057 | ▲ 18.0 | 22,042 | ▲ 4.0 | 5,909 | ▲ 20.2 |
| 26年度 | 22,802 | 0.03 | 31,738 | ▲ 11.1 | 10,176 | ▲ 15.6 | 20,071 | ▲ 8.9 | 5,414 | ▲ 8.4 |
| 27年度 | 21,048 | ▲ 7.7 | 28,230 | ▲ 11.1 | 8,424 | ▲ 17.2 | 18,485 | ▲ 7.9 | 4,451 | ▲ 17.8 |
| 26年 12月 | 1,252 | ▲ 5.4 | 1,865 | ▲ 13.0 | 607 | ▲ 17.8 | 1,164 | ▲ 11.1 | 306 | ▲ 3.2 |
| 27年 11月 | 1,346 | ▲ 11.5 | 2,085 | ▲ 1.4 | 556 | ▲ 4.6 | 1,434 | 0.1 | 349 | ▲ 11.6 |
| 12月 | 1,262 | 0.8 | 1,825 | ▲ 2.1 | 582 | ▲ 4.1 | 1,169 | 0.4 | 289 | ▲ 5.6 |
| 28年 1月 | 1,963 | ▲ 14.4 | 2,308 | ▲ 14.1 | 751 | ▲ 6.4 | 1,473 | ▲ 16.2 | 301 | ▲ 26.9 |
| 2月 | 3,001 | ▲ 5.0 | 2,300 | ▲ 0.7 | 704 | 2.5 | 1,481 | ▲ 2.3 | 418 | ▲ 15.4 |
| 3月 | 2,494 | ▲ 13.3 | 2,235 | ▲ 14.4 | 629 | ▲ 20.7 | 1,510 | ▲ 10.9 | 510 | ▲ 9.1 |
| 4月 | 1,337 | ▲ 15.4 | 3,598 | ▲ 4.1 | 1,543 | 5.8 | 1,862 | ▲ 8.7 | 391 | ▲ 26.1 |
| 5月 | 1,501 | 10.8 | 2,391 | ▲ 3.7 | 714 | 3.2 | 1,562 | ▲ 6.8 | 325 | ▲ 4.7 |
| 6月 | 1,579 | ▲ 6.5 | 2,076 | ▲ 12.2 | 563 | ▲ 12.3 | 1,419 | ▲ 11.6 | 315 | ▲ 15.5 |
| 7月 | 1,405 | ▲ 9.2 | 1,911 | ▲ 12.9 | 563 | ▲ 6.9 | 1,277 | ▲ 14.5 | 313 | ▲ 7.7 |
| 8月 | 1,606 | ▲ 0.1 | 1,887 | ▲ 9.5 | 465 | ▲ 11.3 | 1,352 | ▲ 8.9 | 308 | ▲ 4.6 |
| 9月 | 1,671 | 3.4 | 1,973 | ▲ 6.0 | 452 | ▲ 18.9 | 1,459 | 0.2 | 318 | ▲ 7.3 |
| 10月 | 1,589 | 0.2 | 2,114 | ▲ 15.4 | 600 | ▲ 17.0 | 1,447 | ▲ 12.9 | 318 | ▲ 5.4 |
| 11月 | 1,410 | 4.8 | 1,826 | ▲ 12.4 | 512 | ▲ 7.9 | 1,237 | ▲ 13.7 | 295 | ▲ 15.5 |
| 12月 | 1,304 | 3.3 | 1,533 | ▲ 16.0 | 509 | ▲ 12.5 | 963 | ▲ 17.6 | 232 | ▲ 19.7 |

※ パートを除く常用

参 考 资 料

月別・年度別有効求人倍率（季節調整値）の推移

は景気後退期

| 年・月 | 1月 | 2月 | 3月 | 4月 | 5月 | 6月 | 7月 | 8月 | 9月 | 10月 | 11月 | 12月 | 年計 | 年度計 | 全国の景気循環 |
|-------|------|------|------|------|------|------|------|------|------|------|------|------|------|------|--|
| 昭和38年 | 0.37 | 0.31 | 0.34 | 0.33 | 0.37 | 0.46 | 0.49 | 0.42 | 0.40 | 0.35 | 0.35 | 0.36 | 0.39 | 0.39 | ← オリンピック景気 (37/10~39/10 24ヶ月) |
| 昭和39年 | 0.37 | 0.38 | 0.39 | 0.38 | 0.37 | 0.37 | 0.39 | 0.38 | 0.42 | 0.47 | 0.47 | 0.47 | 0.39 | 0.41 | ← 証券不況 (39/10~40/10 12ヶ月) |
| 昭和40年 | 0.46 | 0.46 | 0.43 | 0.45 | 0.43 | 0.43 | 0.40 | 0.41 | 0.41 | 0.34 | 0.34 | 0.29 | 0.40 | 0.39 | ← いざなぎ景気 (40/10~45/7 57ヶ月) |
| 昭和41年 | 0.32 | 0.36 | 0.38 | 0.35 | 0.39 | 0.43 | 0.39 | 0.37 | 0.41 | 0.41 | 0.40 | 0.37 | 0.38 | 0.39 | |
| 昭和42年 | 0.41 | 0.43 | 0.43 | 0.51 | 0.52 | 0.60 | 0.69 | 0.59 | 0.57 | 0.57 | 0.55 | 0.51 | 0.52 | 0.56 | |
| 昭和43年 | 0.54 | 0.56 | 0.59 | 0.60 | 0.64 | 0.61 | 0.59 | 0.59 | 0.53 | 0.54 | 0.62 | 0.68 | 0.58 | 0.61 | |
| 昭和44年 | 0.65 | 0.64 | 0.64 | 0.63 | 0.65 | 0.60 | 0.65 | 0.70 | 0.68 | 0.67 | 0.65 | 0.81 | 0.66 | 0.70 | |
| 昭和45年 | 0.81 | 0.79 | 0.73 | 0.68 | 0.69 | 0.67 | 0.63 | 0.62 | 0.61 | 0.62 | 0.62 | 0.62 | 0.67 | 0.62 | ← ニクソン不況 (45/7~46/2 17ヶ月) |
| 昭和46年 | 0.58 | 0.53 | 0.51 | 0.52 | 0.53 | 0.58 | 0.58 | 0.62 | 0.63 | 0.66 | 0.63 | 0.60 | 0.58 | 0.60 | |
| 昭和47年 | 0.61 | 0.61 | 0.63 | 0.64 | 0.66 | 0.62 | 0.61 | 0.64 | 0.66 | 0.70 | 0.72 | 0.80 | 0.65 | 0.74 | ← 列島改造ブーム (46/12~48/11 23ヶ月) |
| 昭和48年 | 0.88 | 0.94 | 0.96 | 1.00 | 1.04 | 1.16 | 1.26 | 1.17 | 1.15 | 1.20 | 1.21 | 1.24 | 1.09 | 1.14 | ← 第一次石油危機 (48/11~50/3 16ヶ月) |
| 昭和49年 | 1.14 | 1.07 | 0.98 | 0.97 | 1.03 | 0.95 | 0.93 | 0.84 | 0.77 | 0.69 | 0.68 | 0.61 | 0.89 | 0.77 | |
| 昭和50年 | 0.68 | 0.65 | 0.61 | 0.56 | 0.54 | 0.53 | 0.50 | 0.52 | 0.54 | 0.55 | 0.55 | 0.47 | 0.56 | 0.53 | |
| 昭和51年 | 0.49 | 0.49 | 0.57 | 0.65 | 0.70 | 0.61 | 0.63 | 0.68 | 0.61 | 0.60 | 0.58 | 0.64 | 0.61 | 0.64 | |
| 昭和52年 | 0.72 | 0.68 | 0.70 | 0.62 | 0.58 | 0.56 | 0.46 | 0.53 | 0.56 | 0.56 | 0.58 | 0.56 | 0.60 | 0.57 | ← 円高不況 (52/1~52/10 9ヶ月) |
| 昭和53年 | 0.54 | 0.52 | 0.55 | 0.57 | 0.57 | 0.57 | 0.58 | 0.58 | 0.60 | 0.62 | 0.61 | 0.59 | 0.59 | 0.60 | |
| 昭和54年 | 0.58 | 0.61 | 0.62 | 0.68 | 0.68 | 0.73 | 0.75 | 0.78 | 0.78 | 0.77 | 0.79 | 0.77 | 0.71 | 0.76 | |
| 昭和55年 | 0.77 | 0.74 | 0.71 | 0.73 | 0.70 | 0.70 | 0.69 | 0.68 | 0.65 | 0.62 | 0.64 | 0.82 | 0.71 | 0.69 | ← 第二次石油危機 (55/2~58/2 36ヶ月) |
| 昭和56年 | 0.81 | 0.68 | 0.59 | 0.58 | 0.59 | 0.56 | 0.55 | 0.59 | 0.56 | 0.55 | 0.53 | 0.53 | 0.59 | 0.57 | |
| 昭和57年 | 0.56 | 0.57 | 0.56 | 0.50 | 0.49 | 0.48 | 0.49 | 0.48 | 0.47 | 0.49 | 0.49 | 0.50 | 0.50 | 0.49 | |
| 昭和58年 | 0.50 | 0.50 | 0.50 | 0.48 | 0.50 | 0.49 | 0.50 | 0.52 | 0.52 | 0.52 | 0.52 | 0.53 | 0.50 | 0.51 | ← ハイテク景気 (58/2~60/6 28ヶ月) |
| 昭和59年 | 0.55 | 0.53 | 0.52 | 0.56 | 0.57 | 0.55 | 0.57 | 0.59 | 0.61 | 0.62 | 0.62 | 0.60 | 0.57 | 0.58 | |
| 昭和60年 | 0.58 | 0.54 | 0.60 | 0.60 | 0.63 | 0.60 | 0.59 | 0.59 | 0.58 | 0.56 | 0.59 | 0.57 | 0.58 | 0.59 | ← 円高不況 (60/6~61/11 17ヶ月) |
| 昭和61年 | 0.58 | 0.57 | 0.60 | 0.58 | 0.59 | 0.54 | 0.51 | 0.51 | 0.54 | 0.54 | 0.53 | 0.55 | 0.55 | 0.55 | |
| 昭和62年 | 0.55 | 0.58 | 0.58 | 0.58 | 0.60 | 0.62 | 0.63 | 0.64 | 0.71 | 0.74 | 0.76 | 0.77 | 0.64 | 0.71 | ← バブル景気 (61/11~3/2 51ヶ月) |
| 昭和63年 | 0.79 | 0.85 | 0.85 | 0.87 | 0.89 | 0.89 | 0.93 | 0.96 | 0.96 | 1.00 | 1.02 | 1.05 | 0.92 | 0.97 | |
| 平成元年 | 1.06 | 1.05 | 1.02 | 1.03 | 1.09 | 1.09 | 1.15 | 1.23 | 1.17 | 1.20 | 1.22 | 1.20 | 1.13 | 1.18 | |
| 平成2年 | 1.21 | 1.25 | 1.24 | 1.27 | 1.27 | 1.34 | 1.35 | 1.35 | 1.32 | 1.29 | 1.34 | 1.36 | 1.30 | 1.34 | |
| 平成3年 | 1.42 | 1.40 | 1.40 | 1.44 | 1.43 | 1.50 | 1.54 | 1.47 | 1.43 | 1.40 | 1.40 | 1.33 | 1.43 | 1.39 | ← 第一次平成不況 (複合不況) (3/2~5/10 32ヶ月) |
| 平成4年 | 1.31 | 1.30 | 1.20 | 1.23 | 1.16 | 1.19 | 1.20 | 1.18 | 1.13 | 1.13 | 1.08 | 1.05 | 1.18 | 1.11 | |
| 平成5年 | 1.02 | 1.01 | 1.02 | 0.99 | 0.99 | 0.94 | 0.94 | 0.93 | 0.94 | 0.91 | 0.91 | 0.93 | 0.96 | 0.94 | |
| 平成6年 | 0.93 | 0.91 | 0.93 | 0.91 | 0.90 | 0.90 | 0.89 | 0.92 | 0.93 | 0.93 | 0.95 | 0.93 | 0.92 | 0.92 | ← カンフル景気 (5/10~9/5 43ヶ月) |
| 平成7年 | 0.93 | 0.93 | 0.88 | 0.87 | 0.84 | 0.85 | 0.84 | 0.85 | 0.85 | 0.85 | 0.84 | 0.82 | 0.86 | 0.85 | |
| 平成8年 | 0.83 | 0.82 | 0.85 | 0.81 | 0.85 | 0.87 | 0.87 | 0.88 | 0.89 | 0.91 | 0.91 | 0.92 | 0.87 | 0.89 | |
| 平成9年 | 0.93 | 0.90 | 0.89 | 0.88 | 0.93 | 0.93 | 0.91 | 0.89 | 0.86 | 0.84 | 0.83 | 0.81 | 0.88 | 0.83 | ← 第二次平成不況 (日本列島総不況) (9/5~11/1 20ヶ月) |
| 平成10年 | 0.75 | 0.70 | 0.67 | 0.64 | 0.61 | 0.58 | 0.54 | 0.53 | 0.51 | 0.50 | 0.49 | 0.48 | 0.58 | 0.53 | |
| 平成11年 | 0.48 | 0.50 | 0.49 | 0.49 | 0.48 | 0.49 | 0.50 | 0.50 | 0.51 | 0.51 | 0.52 | 0.51 | 0.50 | 0.51 | ← ITバブル (11/1~12/11 22ヶ月) |
| 平成12年 | 0.53 | 0.55 | 0.56 | 0.57 | 0.60 | 0.61 | 0.61 | 0.63 | 0.62 | 0.62 | 0.61 | 0.61 | 0.59 | 0.60 | |
| 平成13年 | 0.60 | 0.57 | 0.54 | 0.54 | 0.52 | 0.49 | 0.45 | 0.42 | 0.40 | 0.38 | 0.37 | 0.36 | 0.46 | 0.42 | ← 第三次平成不況 (デフレ不況) (12/11~14/1 14ヶ月) |
| 平成14年 | 0.36 | 0.36 | 0.38 | 0.38 | 0.38 | 0.38 | 0.39 | 0.41 | 0.42 | 0.43 | 0.45 | 0.45 | 0.40 | 0.42 | |
| 平成15年 | 0.45 | 0.47 | 0.47 | 0.48 | 0.51 | 0.52 | 0.55 | 0.54 | 0.55 | 0.56 | 0.58 | 0.57 | 0.52 | 0.55 | ← いざなぎ景気 (14/2~19/10 68ヶ月) |
| 平成16年 | 0.56 | 0.56 | 0.56 | 0.54 | 0.53 | 0.53 | 0.57 | 0.59 | 0.61 | 0.61 | 0.58 | 0.56 | 0.57 | 0.57 | |
| 平成17年 | 0.57 | 0.57 | 0.57 | 0.57 | 0.57 | 0.57 | 0.56 | 0.59 | 0.61 | 0.62 | 0.64 | 0.69 | 0.59 | 0.63 | |
| 平成18年 | 0.72 | 0.73 | 0.73 | 0.75 | 0.76 | 0.78 | 0.79 | 0.77 | 0.79 | 0.81 | 0.81 | 0.81 | 0.77 | 0.78 | |
| 平成19年 | 0.80 | 0.79 | 0.77 | 0.77 | 0.77 | 0.75 | 0.75 | 0.74 | 0.69 | 0.66 | 0.64 | 0.65 | 0.73 | 0.70 | ← リーマン・ショック (世界金融危機) (19/11~21/3) |
| 平成20年 | 0.66 | 0.66 | 0.64 | 0.65 | 0.65 | 0.61 | 0.58 | 0.56 | 0.55 | 0.50 | 0.48 | 0.46 | 0.58 | 0.50 | |
| 平成21年 | 0.40 | 0.36 | 0.36 | 0.35 | 0.33 | 0.32 | 0.32 | 0.32 | 0.34 | 0.36 | 0.34 | 0.35 | 0.34 | 0.35 | |
| 平成22年 | 0.35 | 0.38 | 0.39 | 0.38 | 0.40 | 0.41 | 0.44 | 0.45 | 0.47 | 0.48 | 0.51 | 0.49 | 0.43 | 0.46 | |
| 平成23年 | 0.49 | 0.51 | 0.46 | 0.40 | 0.43 | 0.47 | 0.54 | 0.57 | 0.61 | 0.66 | 0.70 | 0.73 | 0.54 | 0.62 | ← 東日本大震災 (23/3) |
| 平成24年 | 0.76 | 0.80 | 0.84 | 0.89 | 0.92 | 0.93 | 0.95 | 0.93 | 0.93 | 0.91 | 0.91 | 0.94 | 0.89 | 0.94 | |
| 平成25年 | 0.97 | 0.99 | 1.00 | 0.99 | 1.00 | 1.03 | 1.04 | 1.04 | 1.06 | 1.07 | 1.08 | 1.09 | 1.03 | 1.06 | |
| 平成26年 | 1.09 | 1.10 | 1.10 | 1.10 | 1.10 | 1.08 | 1.05 | 1.04 | 1.06 | 1.10 | 1.10 | 1.14 | 1.09 | 1.10 | |
| 平成27年 | 1.15 | 1.15 | 1.16 | 1.20 | 1.21 | 1.21 | 1.24 | 1.23 | 1.21 | 1.21 | 1.21 | 1.20 | 1.19 | 1.22 | |
| 平成28年 | 1.23 | 1.24 | 1.25 | 1.28 | 1.28 | 1.32 | 1.32 | 1.24 | 1.28 | 1.30 | 1.29 | 1.33 | 1.28 | | |

※ 年計及び年度計は実数値。

月別・年度別新規求人倍率（季節調整値）の推移

| 年・月 | 1月 | 2月 | 3月 | 4月 | 5月 | 6月 | 7月 | 8月 | 9月 | 10月 | 11月 | 12月 | 年計 | 年度計 |
|-------|------|------|------|------|------|------|------|------|------|------|------|------|------|------|
| 昭和38年 | 0.54 | 0.38 | 0.54 | 0.42 | 0.55 | 0.68 | 1.02 | 0.51 | 0.56 | 0.51 | 0.45 | 0.65 | 0.58 | 0.58 |
| 昭和39年 | 0.51 | 0.58 | 0.57 | 0.55 | 0.61 | 0.51 | 0.52 | 0.64 | 0.73 | 0.68 | 0.71 | 0.59 | 0.58 | 0.59 |
| 昭和40年 | 0.57 | 0.61 | 0.52 | 0.54 | 0.51 | 0.52 | 0.47 | 0.68 | 0.52 | 0.45 | 0.50 | 0.44 | 0.55 | 0.55 |
| 昭和41年 | 0.51 | 0.52 | 0.58 | 0.46 | 0.49 | 0.67 | 0.59 | 0.52 | 0.73 | 0.63 | 0.61 | 0.63 | 0.58 | 0.59 |
| 昭和42年 | 0.61 | 0.62 | 0.58 | 0.72 | 0.81 | 0.75 | 0.86 | 0.68 | 0.83 | 0.61 | 0.56 | 0.67 | 0.69 | 0.72 |
| 昭和43年 | 0.66 | 0.73 | 0.77 | 0.69 | 0.68 | 0.64 | 0.72 | 0.63 | 0.63 | 0.66 | 0.65 | 0.74 | 0.70 | 0.69 |
| 昭和44年 | 0.71 | 0.69 | 0.72 | 0.76 | 0.69 | 0.65 | 0.73 | 0.97 | 0.63 | 0.83 | 0.57 | 1.14 | 0.74 | 0.75 |
| 昭和45年 | 0.81 | 0.70 | 0.66 | 0.68 | 0.76 | 0.65 | 0.74 | 0.65 | 0.68 | 0.68 | 0.68 | 0.62 | 0.70 | 0.66 |
| 昭和46年 | 0.62 | 0.54 | 0.48 | 0.59 | 0.61 | 0.71 | 0.81 | 0.70 | 0.74 | 0.60 | 0.64 | 0.63 | 0.66 | 0.71 |
| 昭和47年 | 0.62 | 0.69 | 0.79 | 0.73 | 0.80 | 0.69 | 0.71 | 0.81 | 0.85 | 0.89 | 0.79 | 1.26 | 0.80 | 0.89 |
| 昭和48年 | 1.00 | 1.01 | 0.99 | 0.97 | 0.87 | 1.39 | 1.14 | 0.86 | 1.06 | 1.10 | 1.04 | 1.05 | 1.08 | 1.11 |
| 昭和49年 | 1.01 | 1.19 | 0.95 | 0.91 | 0.99 | 1.14 | 0.92 | 0.76 | 0.75 | 0.85 | 0.77 | 0.68 | 0.95 | 0.88 |
| 昭和50年 | 0.93 | 0.87 | 0.70 | 0.80 | 0.79 | 0.78 | 0.83 | 0.78 | 0.85 | 0.83 | 0.78 | 0.60 | 0.80 | 0.78 |
| 昭和51年 | 0.64 | 0.67 | 0.83 | 0.92 | 0.95 | 0.76 | 0.64 | 0.97 | 0.58 | 0.60 | 0.61 | 1.36 | 0.77 | 0.78 |
| 昭和52年 | 1.23 | 0.77 | 0.65 | 0.85 | 0.69 | 0.64 | 0.50 | 0.76 | 0.65 | 0.53 | 0.60 | 0.61 | 0.74 | 0.66 |
| 昭和53年 | 0.58 | 0.59 | 0.66 | 0.65 | 0.64 | 0.77 | 0.93 | 0.71 | 0.75 | 0.62 | 0.57 | 0.62 | 0.69 | 0.69 |
| 昭和54年 | 0.57 | 0.70 | 0.67 | 0.75 | 0.69 | 0.81 | 0.78 | 0.76 | 0.81 | 0.76 | 0.79 | 0.72 | 0.73 | 0.75 |
| 昭和55年 | 0.70 | 0.67 | 0.68 | 0.82 | 0.72 | 0.82 | 0.71 | 0.69 | 0.69 | 0.60 | 0.74 | 1.54 | 0.76 | 0.77 |
| 昭和56年 | 0.98 | 0.79 | 0.64 | 0.81 | 0.67 | 0.65 | 0.71 | 0.70 | 0.57 | 0.62 | 0.57 | 0.64 | 0.69 | 0.66 |
| 昭和57年 | 0.64 | 0.68 | 0.61 | 0.57 | 0.60 | 0.58 | 0.63 | 0.62 | 0.58 | 0.63 | 0.53 | 0.58 | 0.60 | 0.60 |
| 昭和58年 | 0.62 | 0.66 | 0.70 | 0.53 | 0.67 | 0.67 | 0.67 | 0.70 | 0.65 | 0.68 | 0.72 | 0.68 | 0.64 | 0.64 |
| 昭和59年 | 0.66 | 0.63 | 0.61 | 0.70 | 0.71 | 0.74 | 0.71 | 0.69 | 0.78 | 0.72 | 0.68 | 0.68 | 0.68 | 0.69 |
| 昭和60年 | 0.66 | 0.57 | 0.70 | 0.71 | 0.76 | 0.67 | 0.68 | 0.70 | 0.64 | 0.64 | 0.77 | 0.67 | 0.68 | 0.69 |
| 昭和61年 | 0.67 | 0.68 | 0.73 | 0.70 | 0.67 | 0.60 | 0.63 | 0.67 | 0.70 | 0.66 | 0.64 | 0.73 | 0.67 | 0.68 |
| 昭和62年 | 0.63 | 0.75 | 0.75 | 0.78 | 0.70 | 0.72 | 0.76 | 0.75 | 0.83 | 0.86 | 0.86 | 0.80 | 0.76 | 0.82 |
| 昭和63年 | 0.88 | 0.90 | 0.89 | 0.89 | 0.95 | 0.99 | 1.10 | 1.04 | 1.07 | 1.08 | 1.14 | 1.17 | 1.00 | 1.06 |
| 平成元年 | 1.10 | 1.07 | 1.07 | 1.09 | 1.13 | 1.13 | 1.34 | 1.40 | 1.09 | 1.26 | 1.33 | 1.26 | 1.19 | 1.25 |
| 平成2年 | 1.28 | 1.34 | 1.27 | 1.31 | 1.24 | 1.42 | 1.46 | 1.40 | 1.29 | 1.32 | 1.51 | 1.58 | 1.36 | 1.41 |
| 平成3年 | 1.54 | 1.44 | 1.52 | 1.51 | 1.41 | 1.66 | 1.51 | 1.51 | 1.54 | 1.48 | 1.43 | 1.43 | 1.50 | 1.48 |
| 平成4年 | 1.53 | 1.42 | 1.27 | 1.43 | 1.13 | 1.48 | 1.34 | 1.25 | 1.33 | 1.26 | 1.17 | 1.17 | 1.32 | 1.28 |
| 平成5年 | 1.32 | 1.22 | 1.24 | 1.15 | 1.19 | 1.02 | 1.21 | 1.15 | 1.11 | 1.16 | 1.12 | 1.25 | 1.18 | 1.15 |
| 平成6年 | 1.21 | 1.07 | 1.13 | 1.10 | 1.12 | 1.15 | 1.16 | 1.21 | 1.18 | 1.16 | 1.24 | 1.23 | 1.17 | 1.17 |
| 平成7年 | 1.20 | 1.17 | 1.09 | 1.10 | 1.05 | 1.13 | 1.08 | 1.13 | 1.13 | 1.15 | 1.17 | 1.05 | 1.13 | 1.12 |
| 平成8年 | 1.12 | 1.09 | 1.15 | 1.07 | 1.21 | 1.23 | 1.11 | 1.24 | 1.21 | 1.22 | 1.22 | 1.37 | 1.19 | 1.22 |
| 平成9年 | 1.28 | 1.21 | 1.27 | 1.24 | 1.21 | 1.22 | 1.22 | 1.22 | 1.14 | 1.16 | 1.09 | 1.07 | 1.20 | 1.12 |
| 平成10年 | 1.01 | 1.00 | 0.97 | 0.91 | 0.87 | 0.85 | 0.81 | 0.82 | 0.77 | 0.79 | 0.79 | 0.78 | 0.87 | 0.82 |
| 平成11年 | 0.79 | 0.82 | 0.79 | 0.81 | 0.79 | 0.80 | 0.89 | 0.79 | 0.82 | 0.86 | 0.83 | 0.79 | 0.81 | 0.84 |
| 平成12年 | 0.89 | 0.89 | 0.86 | 0.88 | 1.03 | 0.90 | 0.89 | 1.01 | 0.91 | 0.93 | 0.96 | 0.95 | 0.92 | 0.91 |
| 平成13年 | 0.90 | 0.83 | 0.82 | 0.83 | 0.77 | 0.75 | 0.71 | 0.67 | 0.63 | 0.61 | 0.63 | 0.63 | 0.73 | 0.69 |
| 平成14年 | 0.65 | 0.65 | 0.73 | 0.67 | 0.68 | 0.72 | 0.73 | 0.73 | 0.76 | 0.75 | 0.74 | 0.69 | 0.72 | 0.74 |
| 平成15年 | 0.77 | 0.81 | 0.80 | 0.79 | 0.86 | 0.83 | 0.86 | 0.89 | 0.86 | 0.92 | 0.89 | 0.85 | 0.84 | 0.86 |
| 平成16年 | 0.86 | 0.89 | 0.85 | 0.83 | 0.85 | 0.82 | 0.96 | 0.91 | 0.99 | 0.90 | 0.80 | 0.92 | 0.88 | 0.89 |
| 平成17年 | 0.92 | 0.88 | 0.87 | 0.91 | 0.90 | 0.92 | 0.91 | 0.97 | 0.97 | 0.96 | 1.06 | 1.09 | 0.95 | 1.00 |
| 平成18年 | 1.11 | 1.10 | 1.09 | 1.06 | 1.19 | 1.18 | 1.13 | 1.13 | 1.16 | 1.22 | 1.23 | 1.18 | 1.15 | 1.16 |
| 平成19年 | 1.16 | 1.16 | 1.14 | 1.12 | 1.09 | 1.09 | 1.04 | 1.06 | 0.97 | 0.95 | 0.96 | 1.01 | 1.07 | 1.03 |
| 平成20年 | 1.05 | 1.00 | 0.99 | 0.96 | 0.90 | 0.91 | 0.89 | 0.85 | 0.83 | 0.76 | 0.79 | 0.68 | 0.89 | 0.78 |
| 平成21年 | 0.62 | 0.62 | 0.68 | 0.71 | 0.64 | 0.64 | 0.69 | 0.65 | 0.71 | 0.73 | 0.66 | 0.69 | 0.67 | 0.69 |
| 平成22年 | 0.72 | 0.73 | 0.75 | 0.66 | 0.75 | 0.76 | 0.75 | 0.84 | 0.84 | 0.87 | 0.89 | 0.87 | 0.78 | 0.81 |
| 平成23年 | 0.85 | 0.85 | 0.81 | 0.53 | 0.82 | 0.89 | 1.05 | 1.05 | 1.11 | 1.26 | 1.29 | 1.33 | 0.94 | 1.07 |
| 平成24年 | 1.36 | 1.45 | 1.41 | 1.41 | 1.46 | 1.39 | 1.39 | 1.41 | 1.37 | 1.28 | 1.43 | 1.43 | 1.39 | 1.41 |
| 平成25年 | 1.48 | 1.46 | 1.44 | 1.44 | 1.41 | 1.51 | 1.43 | 1.55 | 1.52 | 1.54 | 1.53 | 1.56 | 1.49 | 1.52 |
| 平成26年 | 1.59 | 1.58 | 1.54 | 1.48 | 1.51 | 1.43 | 1.48 | 1.50 | 1.51 | 1.56 | 1.58 | 1.64 | 1.53 | 1.54 |
| 平成27年 | 1.61 | 1.57 | 1.62 | 1.67 | 1.65 | 1.64 | 1.70 | 1.65 | 1.59 | 1.65 | 1.64 | 1.65 | 1.63 | 1.68 |
| 平成28年 | 1.89 | 1.73 | 1.74 | 1.74 | 1.76 | 1.76 | 1.76 | 1.70 | 1.82 | 1.78 | 1.82 | 1.85 | 1.77 | |

※ 年計及び年度計は実数値。

有効求人数、有効求職者数（原数値）の推移（安定所別含む）

安定所別有効求人数（新規学卒者を除く全数） (人) (%)

| 項目 | 26年12月 | 27年11月 | 12月 | 28年1月 | 2月 | 3月 | 4月 | 5月 | 6月 | 7月 | 8月 | 9月 | 10月 | 11月 | 12月 | 前年同月比 |
|-----|--------|--------|--------|--------|--------|--------|--------|--------|--------|--------|--------|--------|--------|--------|--------|-------|
| 盛岡 | 8,825 | 10,637 | 10,273 | 10,242 | 12,165 | 12,518 | 11,242 | 10,833 | 10,589 | 10,776 | 10,518 | 10,852 | 10,908 | 10,629 | 9,846 | ▲ 4.2 |
| 釜石 | 1,437 | 1,600 | 1,562 | 1,667 | 1,887 | 1,898 | 1,734 | 1,733 | 1,625 | 1,537 | 1,506 | 1,542 | 1,548 | 1,495 | 1,515 | ▲ 3.0 |
| 宮古 | 1,690 | 1,709 | 1,608 | 1,640 | 1,976 | 2,099 | 1,848 | 1,637 | 1,633 | 1,628 | 1,674 | 1,662 | 1,635 | 1,701 | 1,663 | 3.4 |
| 花巻 | 2,276 | 2,270 | 2,161 | 2,062 | 2,310 | 2,426 | 2,256 | 2,179 | 2,231 | 2,377 | 2,420 | 2,493 | 2,534 | 2,576 | 2,555 | 18.2 |
| 一関 | 2,544 | 2,394 | 2,261 | 2,221 | 2,505 | 2,626 | 2,398 | 2,351 | 2,433 | 2,320 | 2,331 | 2,334 | 2,374 | 2,332 | 2,225 | ▲ 1.6 |
| 水沢 | 2,626 | 2,519 | 2,350 | 2,258 | 2,491 | 2,922 | 2,627 | 2,527 | 2,794 | 2,607 | 2,603 | 3,010 | 3,003 | 3,151 | 3,077 | 30.9 |
| 北上 | 4,197 | 3,369 | 3,209 | 3,337 | 3,511 | 3,707 | 3,603 | 3,444 | 3,549 | 3,545 | 3,661 | 3,790 | 3,918 | 4,048 | 3,713 | 15.7 |
| 大船渡 | 1,984 | 1,732 | 1,673 | 1,825 | 2,089 | 2,018 | 1,845 | 1,812 | 1,823 | 1,879 | 1,796 | 1,792 | 1,564 | 1,515 | 1,533 | ▲ 8.4 |
| 二戸 | 599 | 710 | 677 | 722 | 847 | 949 | 844 | 792 | 767 | 747 | 724 | 832 | 832 | 800 | 816 | 20.5 |
| 久慈 | 738 | 841 | 882 | 861 | 946 | 1,054 | 968 | 952 | 933 | 908 | 932 | 956 | 960 | 952 | 952 | 7.9 |
| 県計 | 26,916 | 27,781 | 26,656 | 26,835 | 30,727 | 32,217 | 29,365 | 28,260 | 28,377 | 28,324 | 28,165 | 29,263 | 29,276 | 29,199 | 27,895 | 4.6 |

安定所別有効求職者数（新規学卒者を除く全数） (人) (%)

| 項目 | 26年12月 | 27年11月 | 12月 | 28年1月 | 2月 | 3月 | 4月 | 5月 | 6月 | 7月 | 8月 | 9月 | 10月 | 11月 | 12月 | 前年同月比 |
|-----|--------|--------|--------|--------|--------|--------|--------|--------|--------|--------|--------|--------|--------|--------|--------|--------|
| 盛岡 | 8,922 | 8,976 | 8,494 | 8,798 | 9,725 | 10,283 | 10,257 | 9,928 | 9,524 | 8,942 | 8,673 | 8,743 | 8,777 | 8,574 | 8,206 | ▲ 3.4 |
| 釜石 | 1,078 | 1,135 | 1,050 | 1,111 | 1,381 | 1,549 | 1,437 | 1,278 | 1,218 | 1,190 | 1,172 | 1,178 | 1,138 | 1,079 | 988 | ▲ 5.9 |
| 宮古 | 1,106 | 1,121 | 1,071 | 1,169 | 1,604 | 1,723 | 1,454 | 1,402 | 1,254 | 1,151 | 1,173 | 1,146 | 1,093 | 1,093 | 1,015 | ▲ 5.2 |
| 花巻 | 1,617 | 1,519 | 1,488 | 1,525 | 1,783 | 1,934 | 1,899 | 1,900 | 1,860 | 1,770 | 1,614 | 1,610 | 1,667 | 1,597 | 1,505 | 1.1 |
| 一関 | 2,258 | 2,109 | 2,010 | 2,088 | 2,385 | 2,620 | 2,456 | 2,325 | 2,185 | 2,058 | 2,124 | 2,144 | 2,056 | 1,959 | 1,860 | ▲ 7.5 |
| 水沢 | 2,274 | 2,134 | 2,015 | 2,127 | 2,334 | 2,390 | 2,399 | 2,309 | 2,217 | 2,104 | 2,089 | 2,108 | 2,103 | 2,002 | 1,870 | ▲ 7.2 |
| 北上 | 2,069 | 1,920 | 1,840 | 1,879 | 2,055 | 2,114 | 2,168 | 2,086 | 1,969 | 1,871 | 1,848 | 1,892 | 1,917 | 1,838 | 1,586 | ▲ 13.8 |
| 大船渡 | 928 | 928 | 856 | 961 | 1,250 | 1,442 | 1,330 | 1,184 | 1,050 | 975 | 943 | 945 | 905 | 880 | 823 | ▲ 3.9 |
| 二戸 | 822 | 725 | 722 | 795 | 886 | 946 | 926 | 837 | 825 | 787 | 756 | 764 | 758 | 738 | 723 | 0.1 |
| 久慈 | 877 | 957 | 944 | 1,013 | 1,187 | 1,295 | 1,245 | 1,123 | 1,041 | 943 | 971 | 1,018 | 1,033 | 949 | 872 | ▲ 7.6 |
| 県計 | 21,951 | 21,524 | 20,490 | 21,466 | 24,590 | 26,296 | 25,571 | 24,372 | 23,143 | 21,791 | 21,363 | 21,548 | 21,447 | 20,709 | 19,448 | ▲ 5.1 |

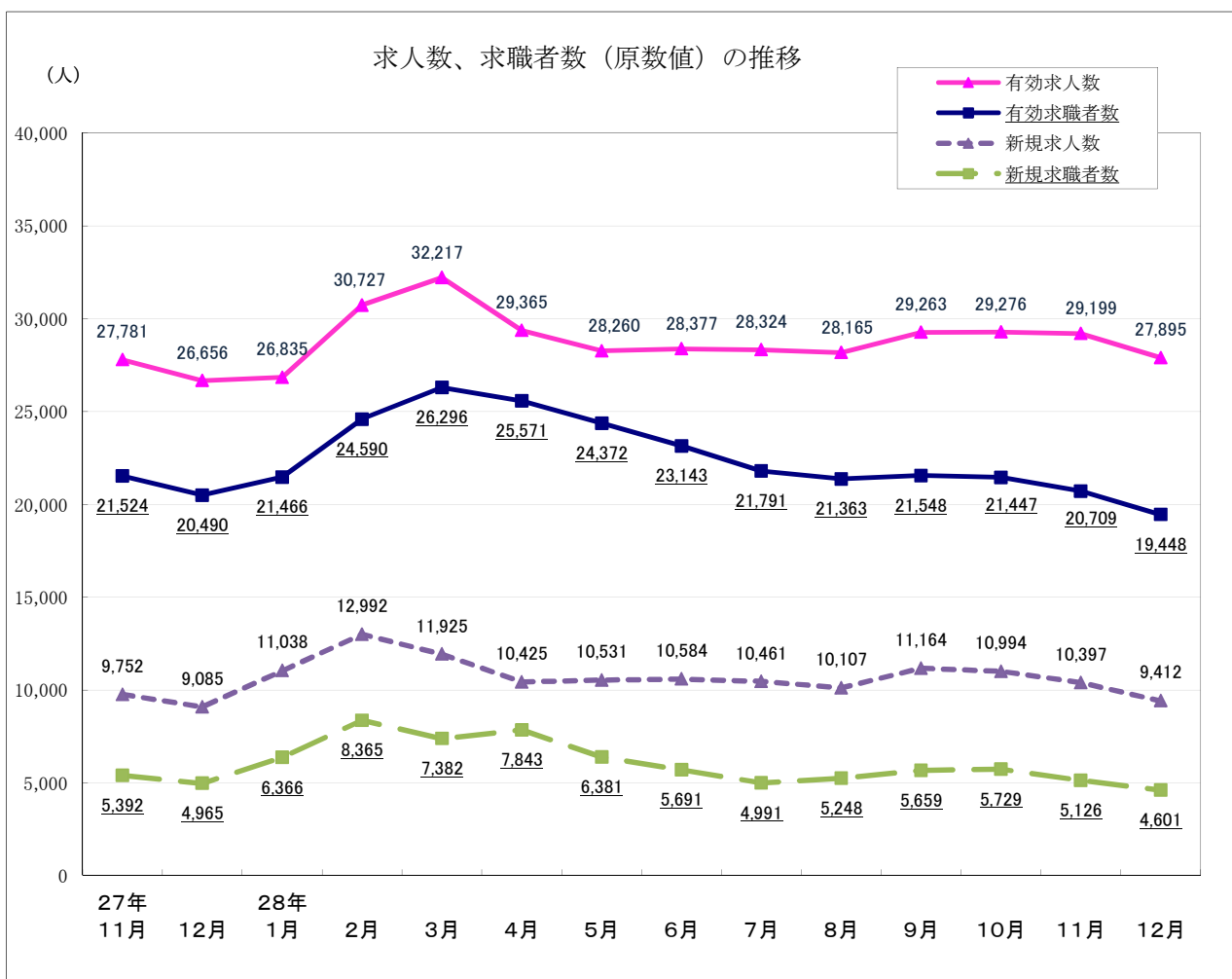

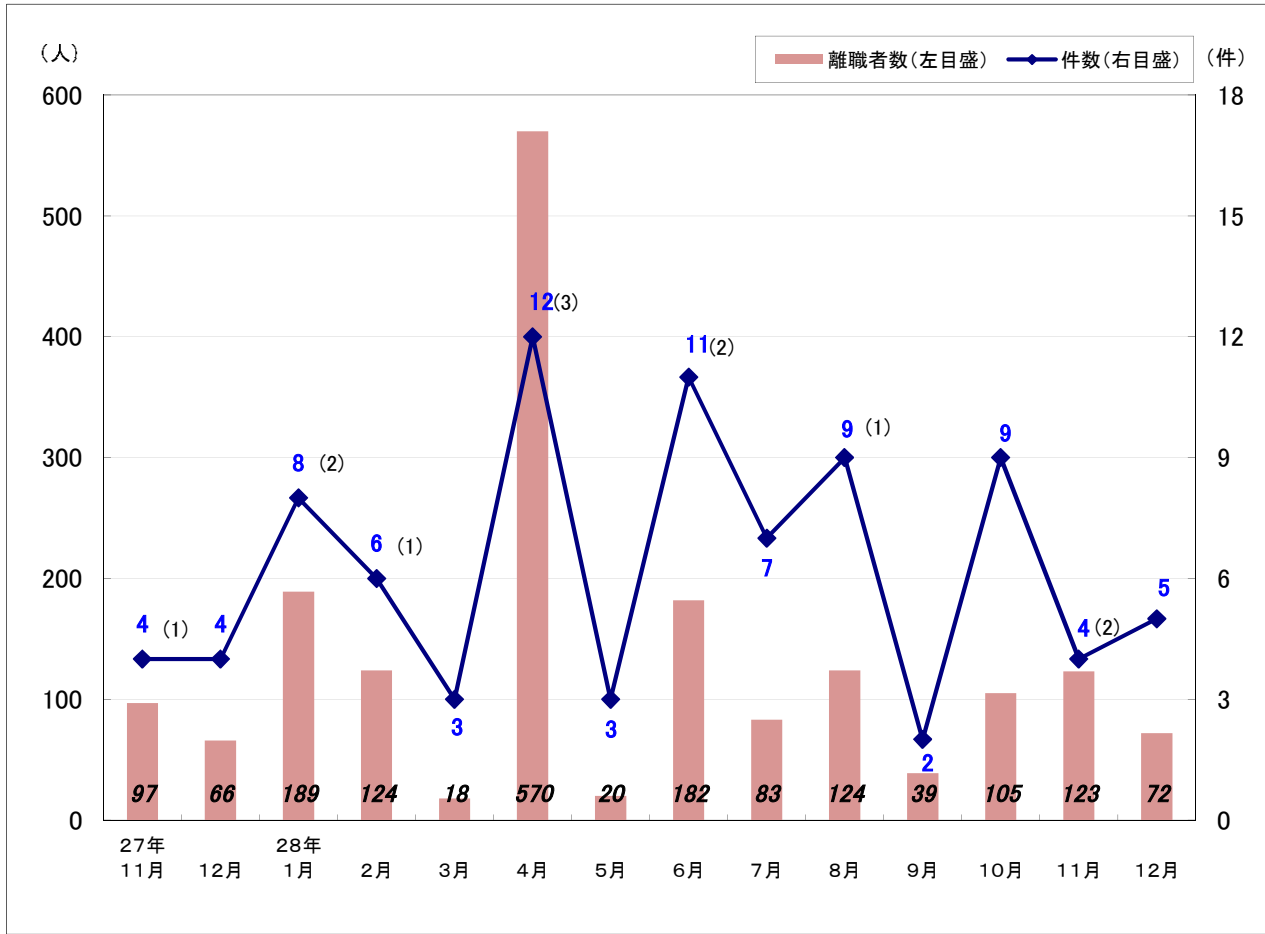

※ () 内は大量雇用変動届 (30人以上) 件数で内数

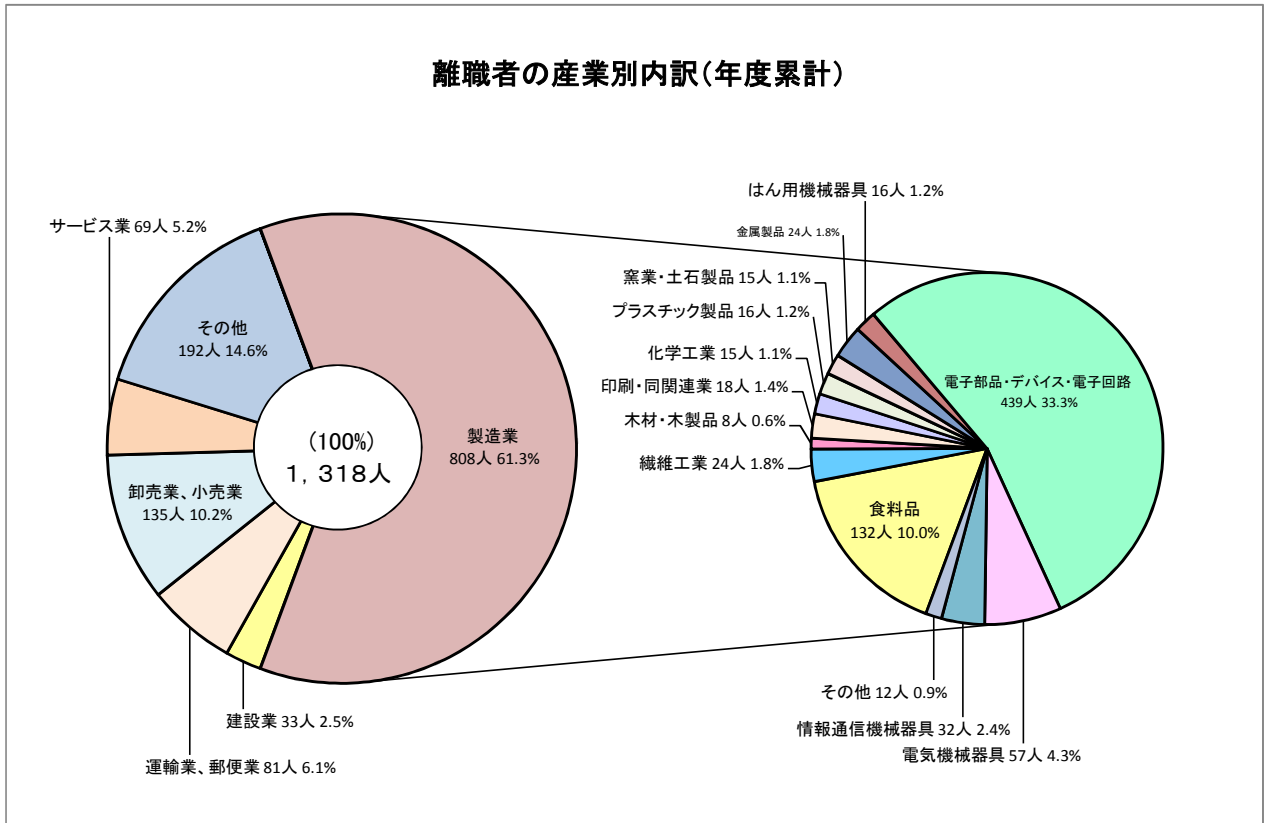

主な産業の新規求人（原数値）と前年同月比の推移（注：産業により軸尺に相違あり）

● 新規求人数(全数)
■ 前年同月比

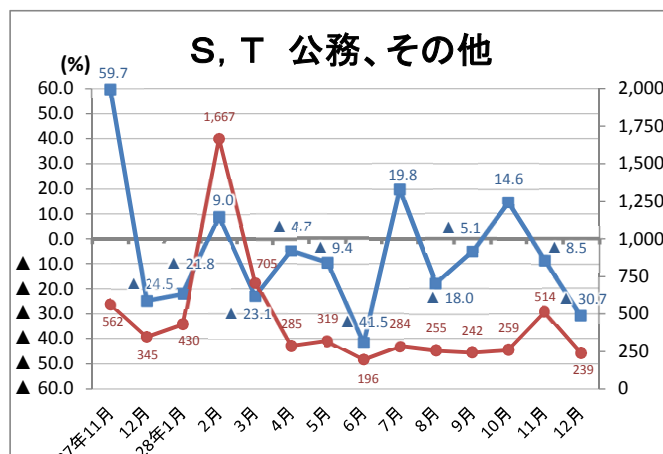
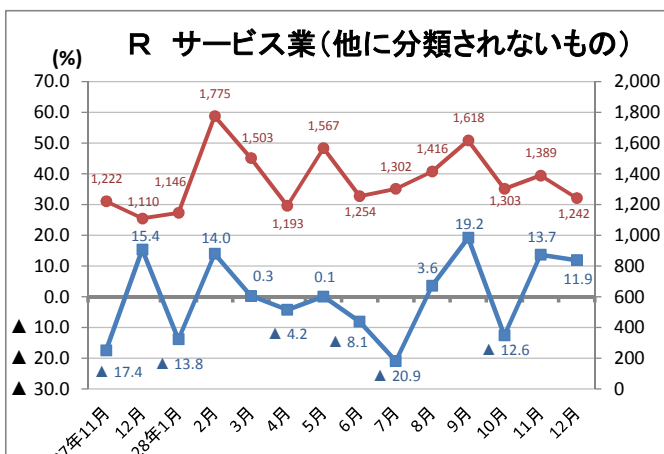
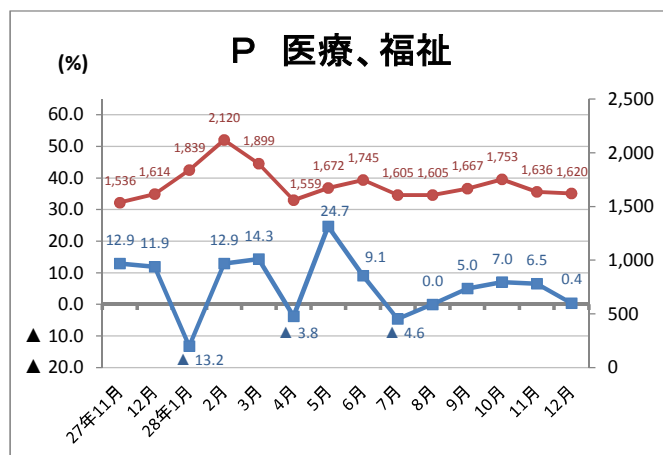
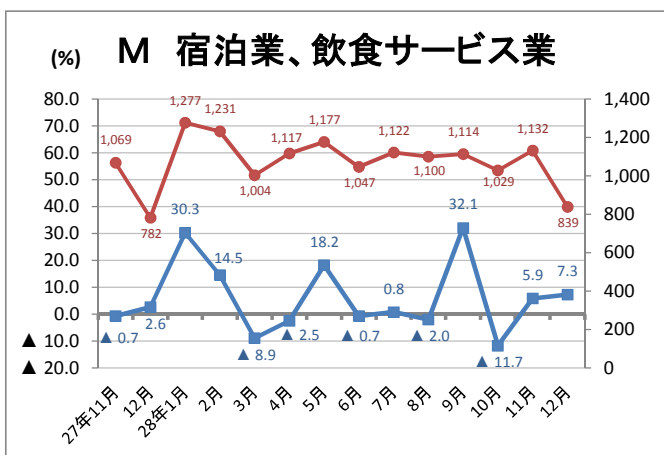
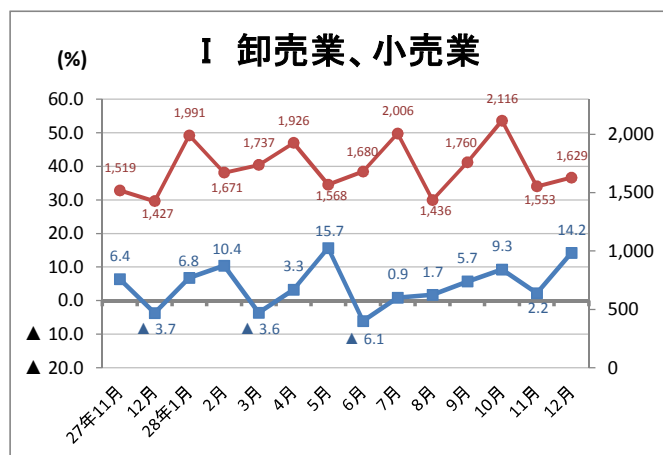
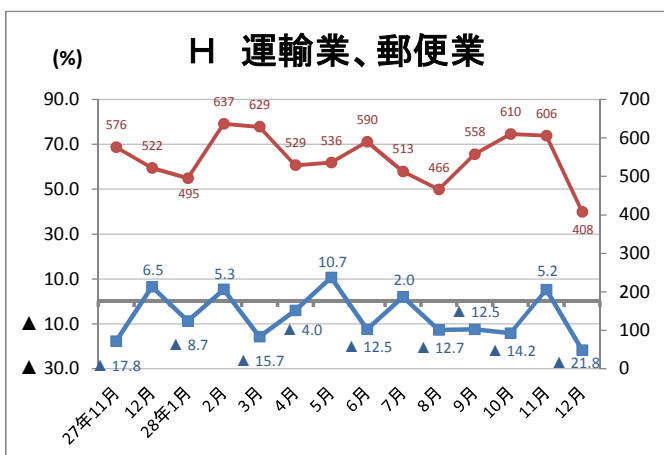
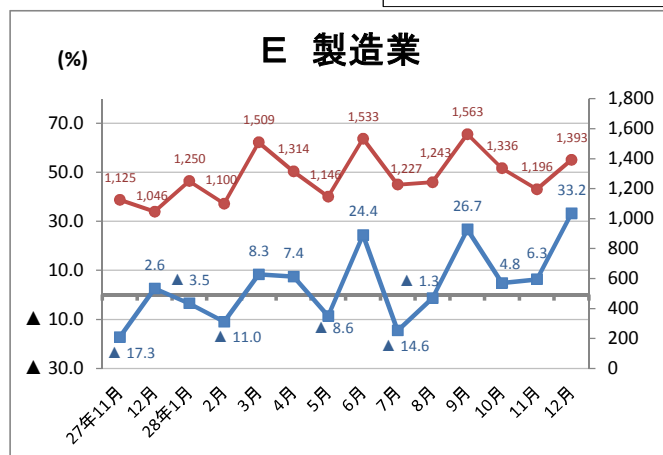
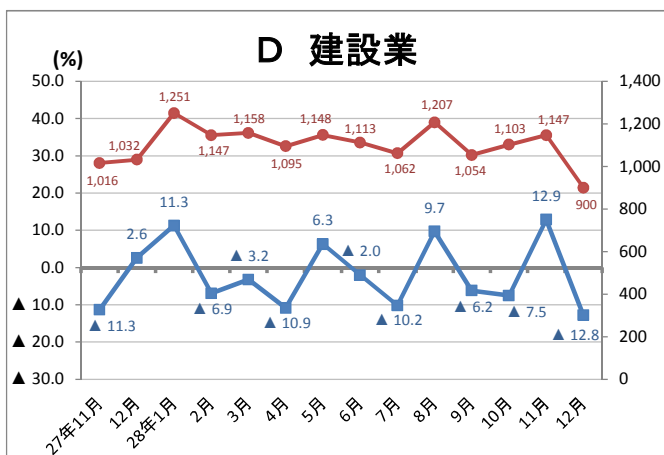

就業地別、所別有効求人倍率(28年12月)

| | 有効求人数 (受理地) | 有効求人数 (就業地) | 差 | 増減率 | 有効求職者数 | 有効求人倍率 (受理地) | 有効求人倍率 (就業地) | 差 |
|-----------|----------------|----------------|-------|-------|--------|-----------------|-----------------|--------|
| 局計(季節調整値) | 29,506 | 31,223 | 1,717 | 5.8 | 22,231 | 1.33 | 1.40 | 0.07 |
| 局計(原数値) | 27,895 | 30,021 | 2,126 | 7.6 | 19,448 | 1.43 | 1.54 | 0.11 |
| 盛岡 | 9,846 | 9,380 | ▲ 466 | ▲ 4.7 | 8,206 | 1.20 | 1.14 | ▲ 0.06 |
| 釜石 | 1,515 | 2,080 | 565 | 37.3 | 988 | 1.53 | 2.11 | 0.58 |
| 宮古 | 1,663 | 2,189 | 526 | 31.6 | 1,015 | 1.64 | 2.16 | 0.52 |
| 花巻 | 2,555 | 2,433 | ▲ 122 | ▲ 4.8 | 1,505 | 1.70 | 1.62 | ▲ 0.08 |
| 一関 | 2,225 | 2,680 | 455 | 20.4 | 1,860 | 1.20 | 1.44 | 0.24 |
| 水沢 | 3,077 | 3,553 | 476 | 15.5 | 1,870 | 1.65 | 1.90 | 0.25 |
| 北上 | 3,713 | 3,586 | ▲ 127 | ▲ 3.4 | 1,586 | 2.34 | 2.26 | ▲ 0.08 |
| 大船渡 | 1,533 | 1,818 | 285 | 18.6 | 823 | 1.86 | 2.21 | 0.35 |
| 二戸 | 816 | 998 | 182 | 22.3 | 723 | 1.13 | 1.38 | 0.25 |
| 久慈 | 952 | 1,153 | 201 | 21.1 | 872 | 1.09 | 1.32 | 0.23 |

就業地別、所別新規求人倍率(28年12月)

| | 新規求人数 (受理地) | 新規求人数 (就業地) | 差 | 増減率 | 新規求職者数 | 新規求人倍率 (受理地) | 新規求人倍率 (就業地) | 差 |
|-----------|----------------|----------------|-------|-------|--------|-----------------|-----------------|--------|
| 局計(季節調整値) | 11,300 | 12,033 | 733 | 6.5 | 6,122 | 1.85 | 1.97 | 0.12 |
| 局計(原数値) | 9,412 | 10,294 | 882 | 9.4 | 4,601 | 2.05 | 2.24 | 0.19 |
| 盛岡 | 3,275 | 3,099 | ▲ 176 | ▲ 5.4 | 1,837 | 1.78 | 1.69 | ▲ 0.09 |
| 釜石 | 546 | 749 | 203 | 37.2 | 212 | 2.58 | 3.53 | 0.95 |
| 宮古 | 592 | 838 | 246 | 41.6 | 266 | 2.23 | 3.15 | 0.92 |
| 花巻 | 910 | 942 | 32 | 3.5 | 374 | 2.43 | 2.52 | 0.09 |
| 一関 | 717 | 901 | 184 | 25.7 | 460 | 1.56 | 1.96 | 0.40 |
| 水沢 | 1,035 | 1,191 | 156 | 15.1 | 464 | 2.23 | 2.57 | 0.34 |
| 北上 | 1,166 | 1,179 | 13 | 1.1 | 352 | 3.31 | 3.35 | 0.04 |
| 大船渡 | 495 | 585 | 90 | 18.2 | 200 | 2.48 | 2.93 | 0.45 |
| 二戸 | 336 | 383 | 47 | 14.0 | 212 | 1.58 | 1.81 | 0.23 |
| 久慈 | 340 | 426 | 86 | 25.3 | 224 | 1.52 | 1.90 | 0.38 |

※ 就業地別の有効求人倍率及び新規求人倍率は**参考指標**。

※ 季節求人について、局計は受理地を就業地とみなしている。

※ 季節求人について、安定所別の就業地には含まれていない。

※ 就業地として複数の市町村が挙げられている求人については、求人数を該当の市町村に割り当てることにより集計。

(例ー求人数5人で就業地がA市、B市、C市の場合、A市2人、B市2人、C市1人となる)