



厚生労働省岩手労働局発表
平成28年4月28日(木)

【照会先】
岩手労働局職業安定部職業安定課
課長 佐々木 義彦
地方労働市場情報官 藤井 崇
電話 019 (604) 3004

平成28年3月一般職業紹介状況

- 平成28年3月の有効求人倍率は1.25倍、先月を0.01ポイント上回り、震災後の最高値を更新 —
— 平成27年度の有効求人倍率は1.22倍、1.20倍以上となったのは24年ぶり —

○ 岩手の有効求人倍率等(季節調整値)の動向

- ① 3月の有効求人倍率は 1.25 倍。前月(1.24倍)を 0.01 ポイント上回る。
・ 有効求人数は、28,920 人、前月比 1.5 %(436人)減少。
・ 有効求職者数は、23,162 人、前月比 1.8 %(423人)減少。
- ② 3月の新規求人倍率は 1.74 倍。前月(1.73倍)を 0.01 ポイント上回る。

| 〈有効〉 | 今月 | 前月 | 前月比 | | 前年同月比 | |
|--------|--------|--------|-------|--------|---------|--------|
| | | | 増減数 | 増減率 | 増減数 | 増減率 |
| 有効求人倍率 | 1.25倍 | 1.24倍 | － | 0.01P | － | 0.09P |
| 有効求人数 | 28,920 | 29,356 | ▲ 436 | ▲ 1.5% | 895 | 3.2% |
| 有効求職者数 | 23,162 | 23,585 | ▲ 423 | ▲ 1.8% | ▲ 1,095 | ▲ 4.5% |

| 〈新規〉 | 今月 | 前月 | 前月比 | | 前年同月比 | |
|--------|--------|--------|---------|---------|-------|---------|
| | | | 増減数 | 増減率 | 増減数 | 増減率 |
| 新規求人倍率 | 1.74倍 | 1.73倍 | － | 0.01P | － | 0.12P |
| 新規求人数 | 10,032 | 11,209 | ▲ 1,177 | ▲ 10.5% | ▲ 605 | ▲ 5.7% |
| 新規求職者数 | 5,778 | 6,463 | ▲ 685 | ▲ 10.6% | ▲ 800 | ▲ 12.2% |

※季節調整値による数値、比較である。

※季節調整法はセンサス局法Ⅱ(X-12-ARIMA)による。なお、平成27年12月以前の数値は、平成28年1月分公表時に新季節指数により改訂されている。

※数値は、全数(新規学卒者を除く)。

I - ① 全国等の有効求人倍率（季節調整値）の動向

①全国の有効求人倍率は、1.30倍。前月（1.28倍）を0.02ポイント上回る。

②東北の有効求人倍率は、1.26倍。前月（1.25倍）を0.01ポイント上回る。

| 〈有 効〉 | 今 月 | 前 月 | 前年同月 |
|-------|-------|-------|-------|
| 全国平均 | 1.30倍 | 1.28倍 | 1.16倍 |
| 東北平均 | 1.26倍 | 1.25倍 | 1.18倍 |

I - ② 東北各県と全国の有効求人倍率の推移（過去3カ月）

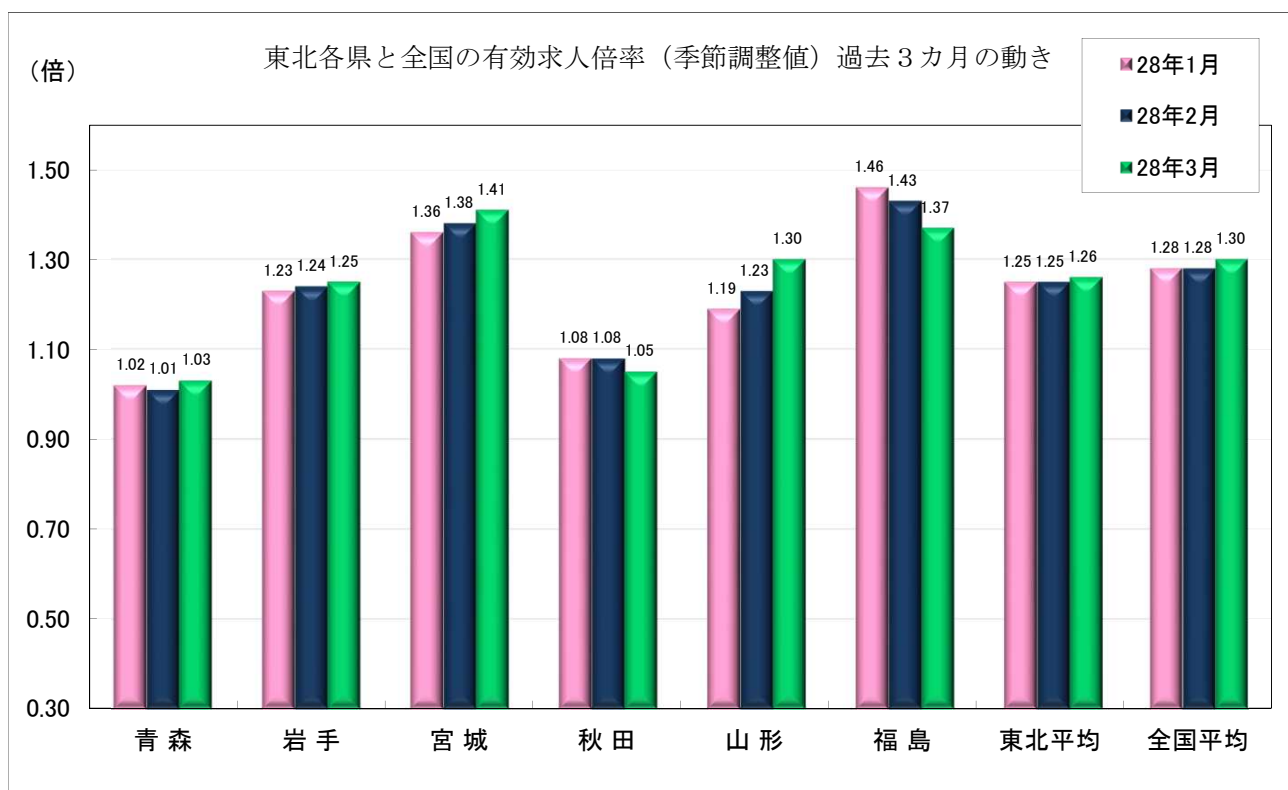

I 求人倍率

資料

①有効求人人数、有効求職者数及び有効求人倍率（季節調整値）の推移

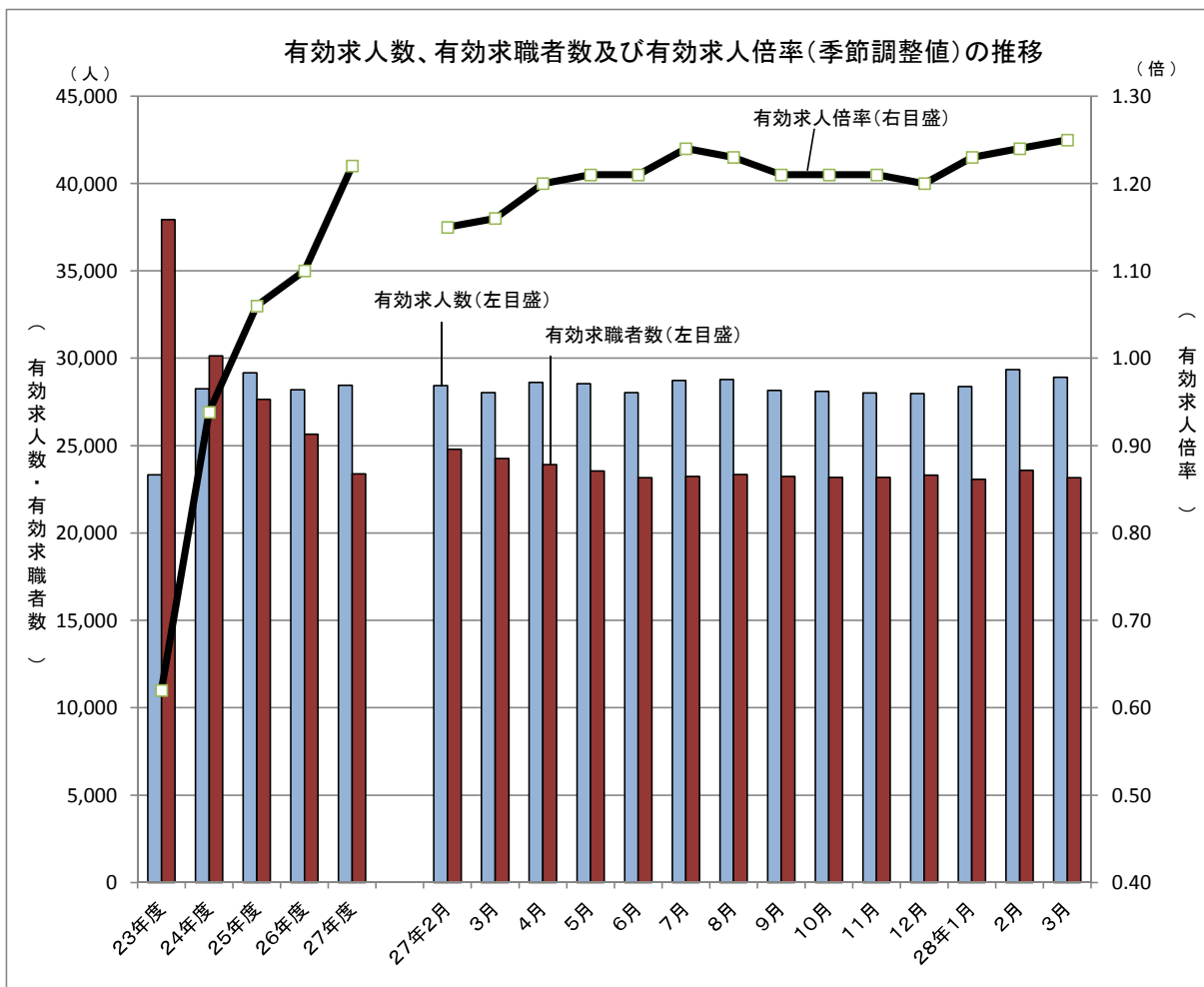

| 年月 | 項目 | 有効求人人数 | 有効求職者数 | 有効求人倍率 (人・倍) |
|------|------|--------|--------|--------------|
| 23年度 | (平均) | 23,332 | 37,928 | 0.62 |
| 24年度 | (平均) | 28,300 | 30,236 | 0.94 |
| 25年度 | (平均) | 29,173 | 27,648 | 1.06 |
| 26年度 | (平均) | 28,204 | 25,653 | 1.10 |
| 27年度 | (平均) | 28,454 | 23,375 | 1.22 |
| 26年 | 3月 | 28,852 | 26,196 | 1.10 |
| 27年 | 2月 | 28,431 | 24,793 | 1.15 |
| | 3月 | 28,025 | 24,257 | 1.16 |
| | 4月 | 28,618 | 23,907 | 1.20 |
| | 5月 | 28,541 | 23,543 | 1.21 |
| | 6月 | 28,024 | 23,172 | 1.21 |
| | 7月 | 28,725 | 23,238 | 1.24 |
| | 8月 | 28,779 | 23,356 | 1.23 |
| | 9月 | 28,167 | 23,233 | 1.21 |
| | 10月 | 28,106 | 23,190 | 1.21 |
| | 11月 | 28,015 | 23,177 | 1.21 |
| | 12月 | 27,969 | 23,317 | 1.20 |
| 28年 | 1月 | 28,376 | 23,072 | 1.23 |
| | 2月 | 29,356 | 23,585 | 1.24 |
| | 3月 | 28,920 | 23,162 | 1.25 |

※ 数値は、全数（新規学卒者を除く）。年度計は原数値。

I - ② 全国平均及び都道府県別有効求人倍率（季節調整値）

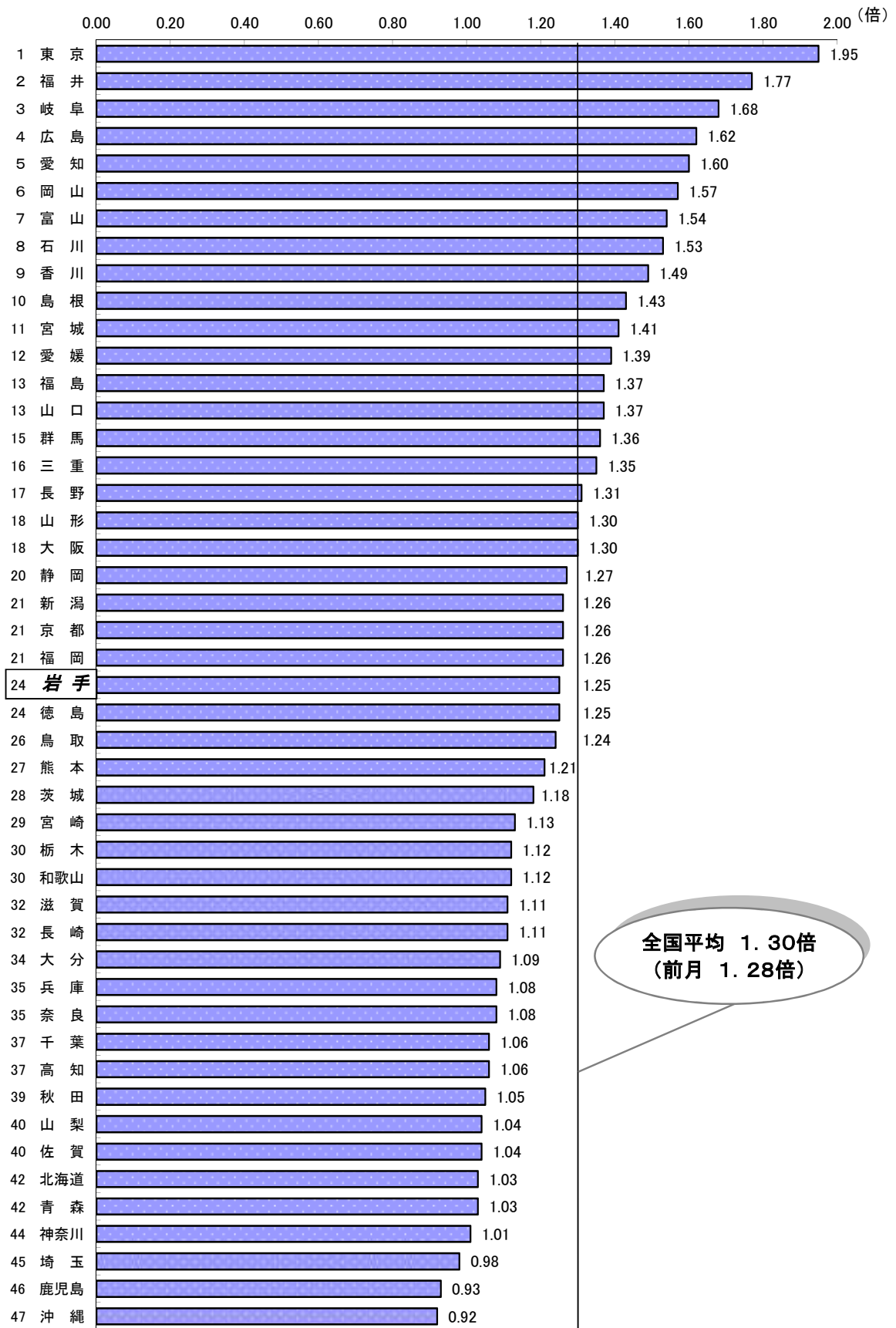

資料出所：厚生労働省「職業安定業務統計」

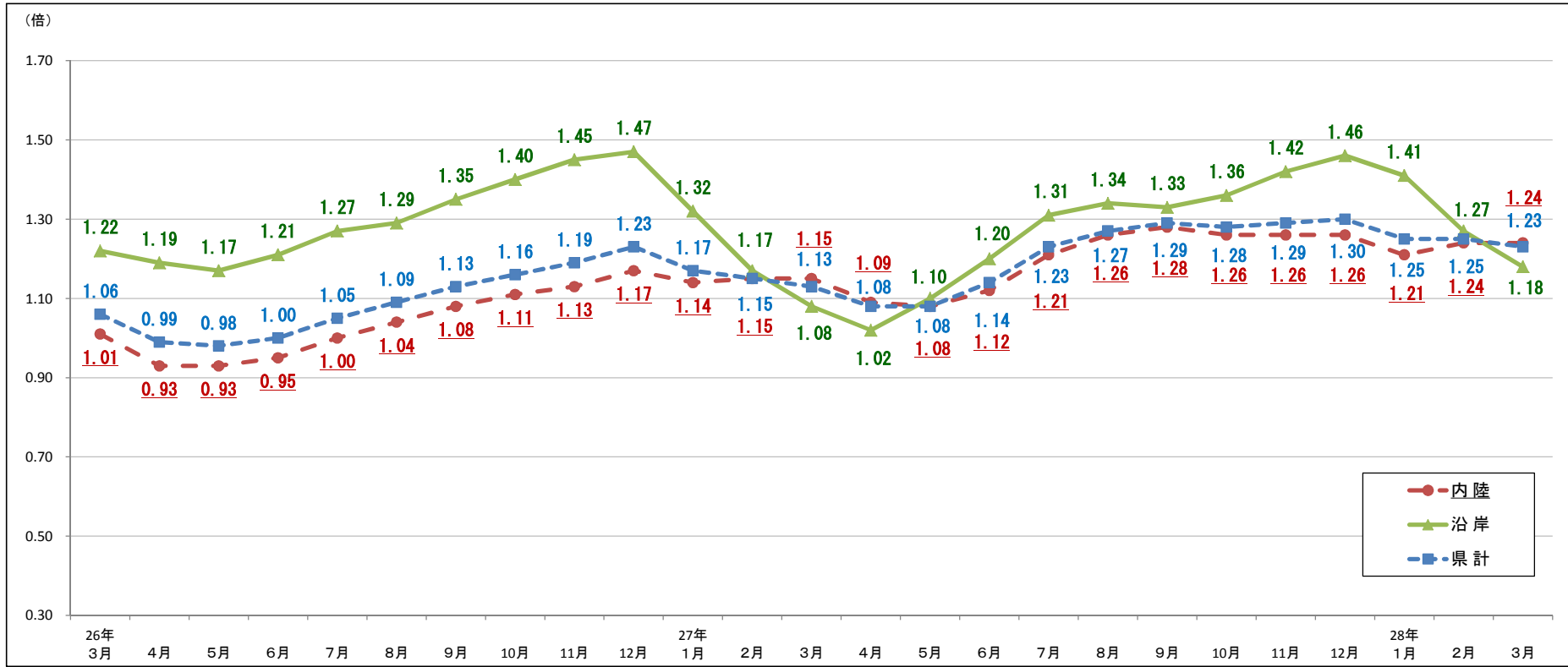

I-③ 沿岸・内陸別有効求人倍率等の推移 (原数値)

| | 26年3月 | 4月 | 5月 | 6月 | 7月 | 8月 | 9月 | 10月 | 11月 | 12月 | 27年1月 | 2月 | 3月 | 4月 | 5月 | 6月 | 7月 | 8月 | 9月 | 10月 | 11月 | 12月 | 28年1月 | 2月 | 3月 | 前年同期比 (%) |
|------------|-------------|-------------|-------------|-------------|-------------|-------------|-------------|-------------|-------------|-------------|-------------|-------------|---------------|-------------|-------------|-------------|-------------|-------------|-------------|-------------|-------------|-------------|-------------|-------------|---------------|-----------|
| 釜石 | 1.16 | 1.16 | 1.18 | 1.22 | 1.19 | 1.14 | 1.23 | 1.21 | 1.29 | 1.33 | 1.17 | 1.03 | 0.99 | 0.94 | 0.98 | 1.08 | 1.16 | 1.21 | 1.24 | 1.29 | 1.41 | 1.49 | 1.50 | 1.37 | 1.23 | 0.24 |
| 宮古 | 1.21 | 1.24 | 1.14 | 1.14 | 1.30 | 1.32 | 1.34 | 1.44 | 1.47 | 1.53 | 1.39 | 1.22 | 1.12 | 1.08 | 1.30 | 1.33 | 1.46 | 1.45 | 1.40 | 1.48 | 1.52 | 1.50 | 1.40 | 1.23 | 1.22 | 0.10 |
| 大船渡 | 1.55 | 1.55 | 1.69 | 1.75 | 1.87 | 2.01 | 2.03 | 2.11 | 2.14 | 2.14 | 1.82 | 1.58 | 1.34 | 1.33 | 1.44 | 1.55 | 1.66 | 1.74 | 1.77 | 1.83 | 1.87 | 1.95 | 1.90 | 1.67 | 1.40 | 0.06 |
| 久慈 | 0.96 | 0.82 | 0.73 | 0.74 | 0.70 | 0.74 | 0.81 | 0.86 | 0.90 | 0.84 | 0.84 | 0.80 | 0.81 | 0.72 | 0.67 | 0.82 | 0.90 | 0.91 | 0.90 | 0.85 | 0.88 | 0.93 | 0.85 | 0.80 | 0.81 | 0.00 |
| 沿岸計 | 1.22 | 1.19 | 1.17 | 1.21 | 1.27 | 1.29 | 1.35 | 1.40 | 1.45 | 1.47 | 1.32 | 1.17 | 1.08 | 1.02 | 1.10 | 1.20 | 1.31 | 1.34 | 1.33 | 1.36 | 1.42 | 1.46 | 1.41 | 1.27 | 1.18 | 0.10 |
| 沿岸部有効求人数 | 8,193 | 7,659 | 6,600 | 6,396 | 6,202 | 6,121 | 6,296 | 6,275 | 6,124 | 5,849 | 5,826 | 6,469 | 6,905 | 6,220 | 5,577 | 5,635 | 5,793 | 5,764 | 5,824 | 5,803 | 5,882 | 5,725 | 5,993 | 6,898 | 7,069 | 2.4 |
| 沿岸部有効求職者数 | 6,689 | 6,432 | 5,635 | 5,302 | 4,892 | 4,727 | 4,655 | 4,470 | 4,212 | 3,989 | 4,418 | 5,547 | 6,423 | 6,086 | 5,091 | 4,686 | 4,425 | 4,310 | 4,376 | 4,265 | 4,141 | 3,921 | 4,254 | 5,422 | 6,009 | ▲ 6.4 |
| 盛岡 | 0.94 | 0.86 | 0.88 | 0.92 | 0.94 | 0.95 | 0.97 | 1.01 | 0.97 | 0.99 | 0.99 | 1.03 | 1.04 | 1.01 | 0.98 | 1.01 | 1.08 | 1.13 | 1.17 | 1.20 | 1.19 | 1.21 | 1.16 | 1.25 | 1.22 | 0.18 |
| 花巻 | 1.17 | 1.04 | 0.99 | 1.04 | 1.07 | 1.20 | 1.21 | 1.16 | 1.32 | 1.41 | 1.38 | 1.32 | 1.24 | 1.17 | 1.11 | 1.19 | 1.21 | 1.31 | 1.39 | 1.32 | 1.49 | 1.45 | 1.35 | 1.30 | 1.25 | 0.01 |
| 一関 | 0.96 | 0.95 | 0.94 | 0.92 | 0.98 | 1.06 | 1.13 | 1.15 | 1.09 | 1.13 | 1.12 | 1.06 | 1.08 | 1.07 | 1.10 | 1.16 | 1.23 | 1.24 | 1.25 | 1.19 | 1.14 | 1.12 | 1.06 | 1.05 | 1.00 | ▲ 0.08 |
| 水沢 | 0.98 | 0.84 | 0.82 | 0.83 | 0.85 | 0.90 | 1.00 | 1.09 | 1.13 | 1.15 | 1.15 | 1.14 | 1.17 | 1.01 | 0.98 | 1.03 | 1.07 | 1.07 | 1.13 | 1.13 | 1.18 | 1.17 | 1.06 | 1.07 | 1.22 | 0.05 |
| 北上 | 1.37 | 1.28 | 1.26 | 1.24 | 1.38 | 1.43 | 1.53 | 1.57 | 1.87 | 2.03 | 1.77 | 1.78 | 1.71 | 1.64 | 1.70 | 1.79 | 2.07 | 2.13 | 1.99 | 1.78 | 1.75 | 1.74 | 1.78 | 1.71 | 1.75 | 0.04 |
| 二戸 | 0.89 | 0.80 | 0.82 | 0.84 | 0.97 | 0.97 | 0.94 | 0.87 | 0.76 | 0.73 | 0.76 | 0.76 | 0.82 | 0.75 | 0.72 | 0.81 | 0.97 | 1.04 | 1.03 | 0.98 | 0.98 | 0.94 | 0.91 | 0.96 | 1.00 | 0.18 |
| 内陸計 | 1.01 | 0.93 | 0.93 | 0.95 | 1.00 | 1.04 | 1.08 | 1.11 | 1.13 | 1.17 | 1.14 | 1.15 | 1.15 | 1.09 | 1.08 | 1.12 | 1.21 | 1.26 | 1.28 | 1.26 | 1.26 | 1.26 | 1.21 | 1.24 | 1.24 | 0.09 |
| 内陸部有効求人数 | 23,251 | 21,857 | 21,249 | 21,048 | 20,902 | 20,488 | 21,749 | 22,602 | 22,090 | 21,067 | 21,237 | 23,063 | 24,370 | 23,233 | 21,791 | 21,956 | 22,216 | 22,279 | 22,491 | 22,645 | 21,899 | 20,931 | 20,842 | 23,829 | 25,148 | 3.2 |
| 内陸部有効求職者数 | 22,926 | 23,474 | 22,887 | 22,117 | 20,917 | 19,786 | 20,150 | 20,338 | 19,473 | 17,962 | 18,652 | 20,137 | 21,243 | 21,248 | 20,259 | 19,583 | 18,410 | 17,730 | 17,632 | 18,030 | 17,383 | 16,569 | 17,212 | 19,168 | 20,287 | ▲ 4.5 |
| 県計 | 1.06 | 0.99 | 0.98 | 1.00 | 1.05 | 1.09 | 1.13 | 1.16 | 1.19 | 1.23 | 1.17 | 1.15 | 1.13 | 1.08 | 1.08 | 1.14 | 1.23 | 1.27 | 1.29 | 1.28 | 1.29 | 1.30 | 1.25 | 1.25 | 1.23 | 0.10 |

資料

Ⅱ 求人

① 新規求人数、有効求人数等（季節調整値）の推移（主な産業の新規求人数（原数値）含む）

資料

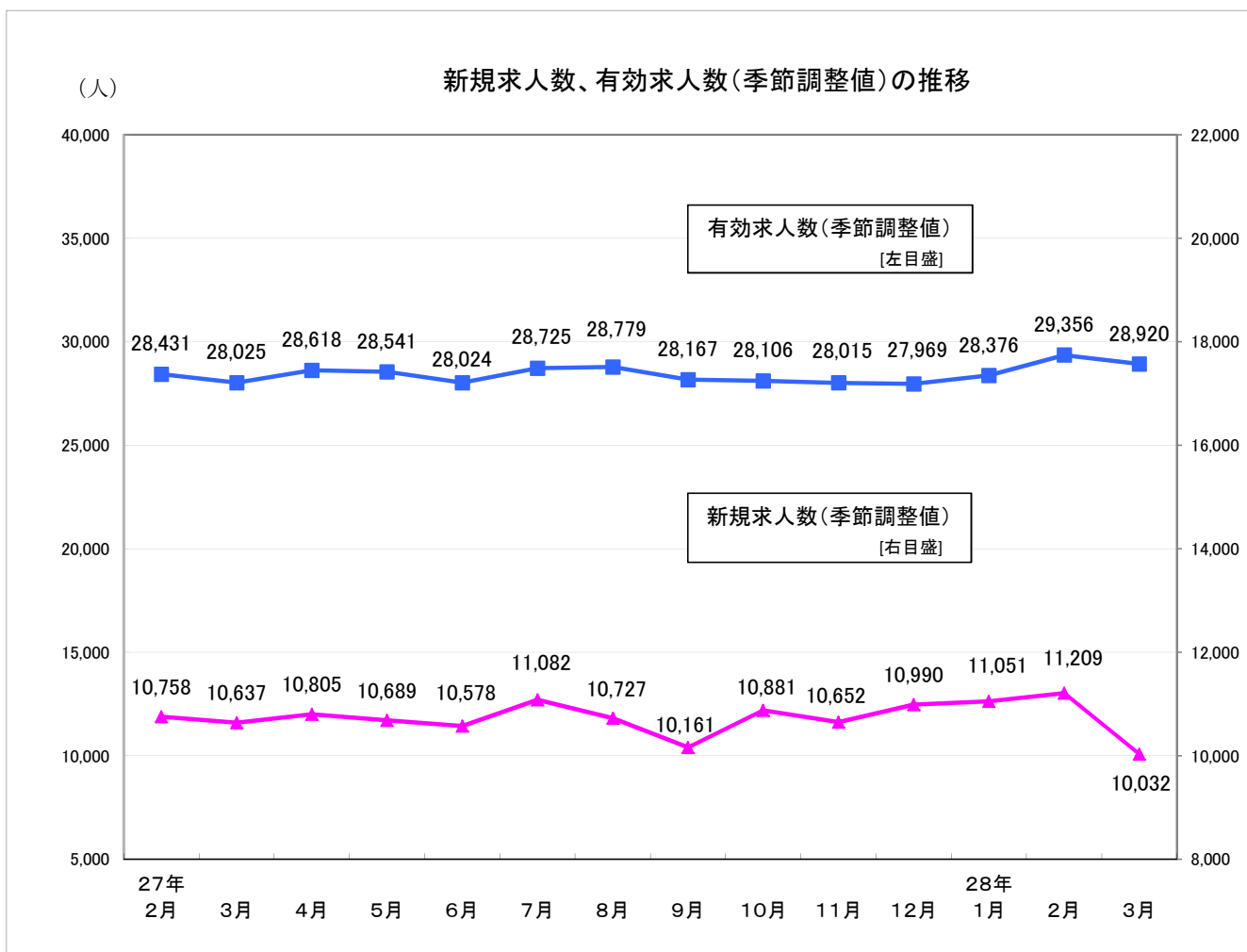

(人・%)

(人・%)

| 項目 年月 | 新規求人数 | | 有効求人数 | | 主な産業 (新規求人数) 年月 | 建設業 | | 製造業 | | 卸売業、小売業 | | サービス業 (他に分類されないもの) | |
|----------|---------|--------|---------|-------|-----------------------|--------|--------|--------|--------|---------|--------|-----------------------|--------|
| | 前月比 | 前月比 | 前月比 | 前月比 | | 前年同月比 | 前年同月比 | 前年同月比 | 前年同月比 | 前年同月比 | 前年同月比 | | |
| 23年度 | 123,663 | 43.1 | 279,981 | 46.9 | 23年度 | 14,922 | 112.1 | 13,874 | 27.4 | 19,047 | 35.9 | 18,430 | 67.9 |
| 24年度 | 135,547 | 9.6 | 339,599 | 21.3 | 24年度 | 17,636 | 18.2 | 13,524 | ▲ 2.5 | 22,108 | 16.1 | 18,110 | ▲ 1.7 |
| 25年度 | 135,889 | 0.3 | 350,078 | 3.1 | 25年度 | 17,079 | ▲ 3.2 | 14,158 | 4.7 | 22,990 | 4.0 | 19,371 | 7.0 |
| 26年度 | 129,452 | ▲ 4.7 | 338,444 | ▲ 3.3 | 26年度 | 14,584 | ▲ 14.6 | 15,115 | 6.8 | 20,047 | ▲ 12.8 | 17,123 | ▲ 11.6 |
| 27年度 | 128,707 | ▲ 0.6 | 341,443 | 0.9 | 27年度 | 13,647 | ▲ 6.4 | 14,944 | ▲ 1.1 | 20,355 | 1.5 | 16,792 | ▲ 1.9 |
| 26年3月 | 10,785 | ▲ 3.8 | 28,852 | ▲ 1.4 | 26年3月 | 1,261 | ▲ 7.8 | 1,260 | 5.4 | 1,810 | ▲ 12.8 | 1,537 | 2.9 |
| 27年2月 | 10,758 | ▲ 2.8 | 28,431 | ▲ 1.0 | 27年2月 | 1,232 | ▲ 12.1 | 1,236 | 12.8 | 1,514 | ▲ 20.1 | 1,557 | ▲ 6.5 |
| 3月 | 10,637 | ▲ 1.1 | 28,025 | ▲ 1.4 | 3月 | 1,196 | ▲ 5.2 | 1,393 | 10.6 | 1,802 | ▲ 0.4 | 1,498 | ▲ 2.5 |
| 4月 | 10,805 | 1.6 | 28,618 | 2.1 | 4月 | 1,229 | ▲ 13.2 | 1,223 | ▲ 2.0 | 1,865 | 3.8 | 1,245 | ▲ 4.8 |
| 5月 | 10,689 | ▲ 1.1 | 28,541 | ▲ 0.3 | 5月 | 1,080 | ▲ 8.5 | 1,254 | 13.3 | 1,355 | ▲ 27.2 | 1,566 | 0.9 |
| 6月 | 10,578 | ▲ 1.0 | 28,024 | ▲ 1.8 | 6月 | 1,136 | ▲ 5.5 | 1,232 | 8.5 | 1,789 | 13.0 | 1,364 | 3.5 |
| 7月 | 11,082 | 4.8 | 28,725 | 2.5 | 7月 | 1,182 | ▲ 14.3 | 1,437 | 8.1 | 1,988 | 15.1 | 1,646 | 17.7 |
| 8月 | 10,727 | ▲ 3.2 | 28,779 | 0.2 | 8月 | 1,100 | ▲ 6.5 | 1,259 | 10.6 | 1,412 | ▲ 11.6 | 1,367 | ▲ 8.6 |
| 9月 | 10,161 | ▲ 5.3 | 28,167 | ▲ 2.1 | 9月 | 1,124 | ▲ 9.7 | 1,234 | ▲ 9.7 | 1,665 | 0.8 | 1,357 | ▲ 15.5 |
| 10月 | 10,881 | 7.1 | 28,106 | ▲ 0.2 | 10月 | 1,192 | ▲ 7.0 | 1,275 | ▲ 14.3 | 1,936 | 11.2 | 1,491 | ▲ 7.9 |
| 11月 | 10,652 | ▲ 2.1 | 28,015 | ▲ 0.3 | 11月 | 1,016 | ▲ 11.3 | 1,125 | ▲ 17.3 | 1,519 | 6.4 | 1,222 | ▲ 17.4 |
| 12月 | 10,990 | 3.2 | 27,969 | ▲ 0.2 | 12月 | 1,032 | 2.6 | 1,046 | 2.6 | 1,427 | ▲ 3.7 | 1,110 | 15.4 |
| 28年1月 | 11,051 | 0.6 | 28,376 | 1.5 | 28年1月 | 1,251 | 11.3 | 1,250 | ▲ 3.5 | 1,991 | 6.8 | 1,146 | ▲ 13.8 |
| 2月 | 11,209 | 1.4 | 29,356 | 3.5 | 2月 | 1,147 | ▲ 6.9 | 1,100 | ▲ 11.0 | 1,671 | 10.4 | 1,775 | 14.0 |
| 3月 | 10,032 | ▲ 10.5 | 28,920 | ▲ 1.5 | 3月 | 1,158 | ▲ 3.2 | 1,509 | 8.3 | 1,737 | ▲ 3.6 | 1,503 | 0.3 |

※数値は、全数（新規学卒者を除く）。新規求人数、有効求人数の年度計及び産業別は原数値。

II-② 正社員構成比及び有効求人倍率（正社員）の推移

資料

年度・月別

| 項目 年月 | 有効求人倍率(倍) | | | | 正社員構成比(%) | | | |
|----------|-----------|-------|------|--------|-------------|-------|------------|-------|
| | ※全体 | うち正社員 | | 全国の正社員 | 新規求人数に占める割合 | | 就職件数に占める割合 | |
| | | 前年同月差 | | | 前年同月差 | 前年同月差 | | |
| 26年度 | 1.10 | 0.56 | 0.04 | 0.68 | 34.9 | 1.0 | 32.8 | 1.5 |
| 27年度 | 1.22 | 0.65 | 0.09 | 0.77 | 36.0 | 1.1 | 34.6 | 1.8 |
| 26年3月 | 1.10 | 0.50 | 0.07 | 0.65 | 30.8 | 1.2 | 25.0 | 2.8 |
| 27年2月 | 1.15 | 0.57 | 0.03 | 0.75 | 32.2 | 1.4 | 32.9 | 0.4 |
| 3月 | 1.16 | 0.55 | 0.05 | 0.72 | 31.5 | 0.7 | 24.8 | ▲ 0.2 |
| 4月 | 1.20 | 0.56 | 0.07 | 0.67 | 37.0 | 0.4 | 31.0 | 1.2 |
| 5月 | 1.21 | 0.58 | 0.08 | 0.67 | 35.9 | 2.1 | 32.5 | ▲ 1.3 |
| 6月 | 1.21 | 0.62 | 0.09 | 0.70 | 35.8 | ▲ 0.4 | 34.0 | 0.5 |
| 7月 | 1.24 | 0.65 | 0.10 | 0.73 | 34.8 | ▲ 1.4 | 39.5 | 3.0 |
| 8月 | 1.23 | 0.67 | 0.10 | 0.75 | 38.2 | 1.1 | 37.7 | 2.5 |
| 9月 | 1.21 | 0.68 | 0.11 | 0.78 | 37.3 | 3.4 | 37.0 | 2.4 |
| 10月 | 1.21 | 0.69 | 0.10 | 0.79 | 36.1 | 1.2 | 36.4 | ▲ 0.5 |
| 11月 | 1.21 | 0.69 | 0.09 | 0.82 | 35.3 | ▲ 0.8 | 37.0 | 3.2 |
| 12月 | 1.20 | 0.71 | 0.07 | 0.85 | 38.4 | 1.6 | 37.0 | 3.5 |
| 28年1月 | 1.23 | 0.70 | 0.09 | 0.87 | 38.4 | 3.3 | 38.9 | 2.1 |
| 2月 | 1.24 | 0.65 | 0.08 | 0.86 | 31.8 | ▲ 0.4 | 39.0 | 6.1 |
| 3月 | 1.25 | 0.63 | 0.08 | 0.83 | 34.5 | 3.0 | 26.0 | 1.2 |

○安定所別(平成28年3月)

| 項目 所別 | 有効求人倍率(倍) | | | 正社員構成比(%) | | | |
|----------|-----------|-------|--------|-------------|-------|------------|-------|
| | 全体 | うち正社員 | | 新規求人数に占める割合 | | 就職件数に占める割合 | |
| | | 前年同月差 | | 前年同月差 | 前年同月差 | | |
| 盛岡 | 1.22 | 0.56 | 0.08 | 31.4 | 1.7 | 27.8 | 1.4 |
| 釜石 | 1.23 | 0.71 | 0.18 | 38.4 | 6.2 | 14.1 | ▲ 5.1 |
| 宮古 | 1.22 | 0.81 | 0.13 | 36.7 | 1.7 | 19.5 | ▲ 3.2 |
| 花巻 | 1.25 | 0.61 | 0.09 | 34.8 | 2.3 | 27.1 | 3.8 |
| 一関 | 1.00 | 0.60 | ▲ 0.02 | 43.5 | 4.3 | 25.6 | ▲ 0.9 |
| 水沢 | 1.22 | 0.71 | 0.13 | 35.1 | ▲ 2.7 | 35.0 | 4.8 |
| 北上 | 1.75 | 0.80 | 0.10 | 33.0 | 9.8 | 31.2 | 4.4 |
| 大船渡 | 1.40 | 0.76 | 0.04 | 36.6 | ▲ 0.7 | 19.5 | ▲ 1.8 |
| 二戸 | 1.00 | 0.52 | 0.14 | 30.6 | 5.0 | 25.0 | 1.8 |
| 久慈 | 0.81 | 0.49 | 0.08 | 39.0 | 10.3 | 31.1 | 9.5 |
| 内陸計 | 1.24 | 0.61 | 0.08 | 33.7 | 2.8 | 28.3 | 1.9 |
| 沿岸計 | 1.18 | 0.70 | 0.11 | 37.6 | 3.9 | 20.2 | ▲ 0.8 |

○産業別新規求人数に占める正社員割合(平成28年3月)

| | |
|-------------------------|------|
| 産業計 | 34.5 |
| D 建設業 | 83.9 |
| E 製造業 | 36.8 |
| H 運輸業、郵便業 | 60.3 |
| I 卸売業、小売業 | 30.3 |
| K 不動産業、物品賃貸業 | 40.1 |
| L 学術研究、 専門・技術サービス業 | 46.6 |
| M 宿泊業、 飲食サービス業 | 19.9 |
| N 生活関連サービス業、 娯楽業 | 35.0 |
| O 教育、学習支援業 | 10.6 |
| P 医療、福祉 | 35.4 |
| R サービス業 (他に分類されないもの) | 18.4 |

- (注)1 正社員有効求人倍率＝正社員有効求人数／常用フルタイム有効求職者数。
 なお、常用フルタイム有効求職者には、フルタイムの派遣労働者や契約社員を希望する者も含まれるため、
 厳密な意味での正社員有効求人倍率より低い値となる。
- (注)2 上表の有効求人倍率(※印)は季節調整値。それ以外は原数値。

II-③ 産業別、規模別新規求人状況（平成28年3月）（原数値）

| | 新規求人数（人） | | | 前年同月新規求人数（人） | | | 対前年同月比（％） | | | 対前年 同月差 | 対前々年 同月比（％） | |
|----------------------------|----------|-------|--------|--------------|-------|--------|-----------|--------|---------|------------|----------------|--------|
| | 計 | 一般 | パートタイム | 計 | 一般 | パートタイム | 計 | 一般 | パートタイム | 計 | 計 | |
| A. B 農、林、漁業(01～04) | 283 | 206 | 77 | 319 | 243 | 76 | ▲ 11.3 | ▲ 15.2 | ▲ 1.3 | ▲ 36 | 13.2 | |
| C 鉱業、採石業、砂利採取業(05) | 9 | 9 | 0 | 14 | 13 | 1 | ▲ 35.7 | ▲ 30.8 | ▲ 100.0 | ▲ 5 | ▲ 25.0 | |
| D 建設業(06～08) | 1,158 | 1,123 | 35 | 1,196 | 1,151 | 45 | ▲ 3.2 | ▲ 2.4 | ▲ 22.2 | ▲ 38 | ▲ 8.2 | |
| (06 総合工事業) | 719 | 702 | 17 | 832 | 797 | 35 | ▲ 13.6 | ▲ 11.9 | ▲ 51.4 | ▲ 113 | ▲ 14.4 | |
| E 製造業(09～32) | 1,509 | 1,180 | 329 | 1,393 | 1,049 | 344 | 8.3 | 12.5 | ▲ 4.4 | 116 | 19.8 | |
| 09 食品製造業 | 528 | 360 | 168 | 560 | 353 | 207 | ▲ 5.7 | 2.0 | ▲ 18.8 | ▲ 32 | ▲ 6.4 | |
| 10 飲料・たばこ・飼料製造業 | 23 | 19 | 4 | 28 | 22 | 6 | ▲ 17.9 | ▲ 13.6 | ▲ 33.3 | ▲ 5 | 9.5 | |
| 11 繊維工業 | 123 | 66 | 57 | 78 | 59 | 19 | 57.7 | 11.9 | 200.0 | 45 | 21.8 | |
| 12 木材・木製品製造業 | 27 | 25 | 2 | 25 | 21 | 4 | 8.0 | 19.0 | ▲ 50.0 | 2 | ▲ 42.6 | |
| 13 家具・装備品製造業 | 4 | 4 | 0 | 7 | 6 | 1 | ▲ 42.9 | ▲ 33.3 | ▲ 100.0 | ▲ 3 | ▲ 50.0 | |
| 14 パルプ・紙・紙加工品製造業 | 9 | 5 | 4 | 4 | 2 | 2 | 125.0 | 150.0 | 100.0 | 5 | 200.0 | |
| 15 印刷・同関連業 | 7 | 6 | 1 | 16 | 14 | 2 | ▲ 56.3 | ▲ 57.1 | ▲ 50.0 | ▲ 9 | ▲ 50.0 | |
| 16 化学工業 | 12 | 8 | 4 | 28 | 28 | 0 | ▲ 57.1 | ▲ 71.4 | — | ▲ 16 | ▲ 64.7 | |
| 17 石油製品・石炭製品製造業 | 2 | 2 | 0 | 0 | 0 | 0 | — | — | — | 2 | 100.0 | |
| 18 プラスチック製品製造業 | 49 | 49 | 0 | 44 | 36 | 8 | 11.4 | 36.1 | ▲ 100.0 | 5 | ▲ 24.6 | |
| 19 ゴム製品製造業 | 7 | 7 | 0 | 2 | 2 | 0 | 250.0 | 250.0 | — | 5 | 250.0 | |
| 21 窯業・土石製品製造業 | 31 | 23 | 8 | 46 | 46 | 0 | ▲ 32.6 | ▲ 50.0 | — | ▲ 15 | ▲ 18.4 | |
| 22 鉄鋼業 | 15 | 14 | 1 | 17 | 16 | 1 | ▲ 11.8 | ▲ 12.5 | 0.0 | ▲ 2 | 36.4 | |
| 23 非鉄金属製造業 | 8 | 5 | 3 | 10 | 7 | 3 | ▲ 20.0 | ▲ 28.6 | 0.0 | ▲ 2 | 100.0 | |
| 24 金属製品製造業 | 77 | 66 | 11 | 65 | 52 | 13 | 18.5 | 26.9 | ▲ 15.4 | 12 | 11.6 | |
| 25 はん用機械器具製造業 | 28 | 26 | 2 | 36 | 31 | 5 | ▲ 22.2 | ▲ 16.1 | ▲ 60.0 | ▲ 8 | ▲ 34.9 | |
| 26 生産用機械器具製造業 | 29 | 28 | 1 | 76 | 76 | 0 | ▲ 61.8 | ▲ 63.2 | — | ▲ 47 | ▲ 14.7 | |
| 27 業務用機械器具製造業 | 45 | 39 | 6 | 51 | 48 | 3 | ▲ 11.8 | ▲ 18.8 | 100.0 | ▲ 6 | 45.2 | |
| 28 電子部品・デバイス・電子回路製造業 | 64 | 49 | 15 | 81 | 48 | 33 | ▲ 21.0 | 2.1 | ▲ 54.5 | ▲ 17 | 14.3 | |
| 29 電気機械器具製造業 | 73 | 60 | 13 | 81 | 66 | 15 | ▲ 9.9 | ▲ 9.1 | ▲ 13.3 | ▲ 8 | 114.7 | |
| 30 情報通信機械器具製造業 | 44 | 23 | 21 | 42 | 38 | 4 | 4.8 | ▲ 39.5 | 425.0 | 2 | 109.5 | |
| 31 輸送用機械器具製造業 | 282 | 275 | 7 | 72 | 61 | 11 | 291.7 | 350.8 | ▲ 36.4 | 210 | 754.5 | |
| (311 自動車・同附属品製造業) | 267 | 260 | 7 | 61 | 50 | 11 | 337.7 | 420.0 | ▲ 36.4 | 206 | 1305.3 | |
| (313 船舶製造・修理業、船用機関製造業) | 14 | 14 | 0 | 11 | 11 | 0 | 27.3 | 27.3 | — | 3 | 40.0 | |
| 20,32 その他の製造業 | 22 | 21 | 1 | 24 | 17 | 7 | ▲ 8.3 | 23.5 | ▲ 85.7 | ▲ 2 | ▲ 15.4 | |
| F 電気・ガス・熱供給・水道業(33～36) | 20 | 13 | 7 | 19 | 8 | 11 | 5.3 | 62.5 | ▲ 36.4 | 1 | ▲ 33.3 | |
| G 情報通信業(37～41) | 109 | 96 | 13 | 133 | 116 | 17 | ▲ 18.0 | ▲ 17.2 | ▲ 23.5 | ▲ 24 | ▲ 33.5 | |
| (39 情報サービス業) | 79 | 70 | 9 | 91 | 81 | 10 | ▲ 13.2 | ▲ 13.6 | ▲ 10.0 | ▲ 12 | ▲ 20.2 | |
| H 運輸業、郵便業(42～49) | 629 | 521 | 108 | 746 | 579 | 167 | ▲ 15.7 | ▲ 10.0 | ▲ 35.3 | ▲ 117 | ▲ 4.4 | |
| I 卸売業、小売業(50～61) | 1,737 | 770 | 967 | 1,802 | 675 | 1,127 | ▲ 3.6 | 14.1 | ▲ 14.2 | ▲ 65 | ▲ 4.0 | |
| (50～55 卸売業) | 321 | 185 | 136 | 217 | 141 | 76 | 47.9 | 31.2 | 78.9 | 104 | 18.5 | |
| (56～61 小売業) | 1,416 | 585 | 831 | 1,585 | 534 | 1,051 | ▲ 10.7 | 9.6 | ▲ 20.9 | ▲ 169 | ▲ 8.0 | |
| J 金融業、保険業(62～67) | 59 | 44 | 15 | 65 | 42 | 23 | ▲ 9.2 | 4.8 | ▲ 34.8 | ▲ 6 | ▲ 24.4 | |
| K 不動産業、物品賃貸業(68～70) | 182 | 107 | 75 | 261 | 217 | 44 | ▲ 30.3 | ▲ 50.7 | 70.5 | ▲ 79 | 0.6 | |
| L 学術研究、専門・技術サービス業(71～74) | 116 | 93 | 23 | 191 | 115 | 76 | ▲ 39.3 | ▲ 19.1 | ▲ 69.7 | ▲ 75 | ▲ 31.0 | |
| M 宿泊業、飲食サービス業(75～77) | 1,004 | 415 | 589 | 1,102 | 360 | 742 | ▲ 8.9 | 15.3 | ▲ 20.6 | ▲ 98 | 18.3 | |
| (76 飲食店) | 670 | 279 | 391 | 787 | 235 | 552 | ▲ 14.9 | 18.7 | ▲ 29.2 | ▲ 117 | 13.6 | |
| N 生活関連サービス業、娯楽業(78～80) | 565 | 307 | 258 | 581 | 353 | 228 | ▲ 2.8 | ▲ 13.0 | 13.2 | ▲ 16 | 3.5 | |
| O 教育、学習支援業(81、82) | 312 | 135 | 177 | 245 | 101 | 144 | 27.3 | 33.7 | 22.9 | 67 | 66.8 | |
| P 医療、福祉(83～85) | 1,899 | 1,239 | 660 | 1,661 | 1,075 | 586 | 14.3 | 15.3 | 12.6 | 238 | 4.7 | |
| (83 医療業) | 611 | 404 | 207 | 584 | 380 | 204 | 4.6 | 6.3 | 1.5 | 27 | 2.9 | |
| (85 社会保険・社会福祉・介護事業) | 1,284 | 832 | 452 | 1,063 | 683 | 380 | 20.8 | 21.8 | 18.9 | 221 | 5.6 | |
| Q 複合サービス事業(86、87) | 126 | 65 | 61 | 114 | 76 | 38 | 10.5 | ▲ 14.5 | 60.5 | 12 | ▲ 27.6 | |
| R サービス業(他に分類されないもの)(88～96) | 1,503 | 1,055 | 448 | 1,498 | 1,152 | 346 | 0.3 | ▲ 8.4 | 29.5 | 5 | ▲ 2.2 | |
| S, T 公務、その他(97～99) | 705 | 399 | 306 | 917 | 537 | 380 | ▲ 23.1 | ▲ 25.7 | ▲ 19.5 | ▲ 212 | ▲ 24.9 | |
| 合計 | 11,925 | 7,777 | 4,148 | 12,257 | 7,862 | 4,395 | ▲ 2.7 | ▲ 1.1 | ▲ 5.6 | ▲ 332 | 0.1 | |
| 事業規模 | 29人以下 | 8,083 | 5,154 | 2,929 | 8,198 | 5,179 | 3,019 | ▲ 1.4 | ▲ 0.5 | ▲ 3.0 | ▲ 115 | ▲ 0.7 |
| | 30～99人 | 2,628 | 1,766 | 862 | 2,795 | 1,794 | 1,001 | ▲ 6.0 | ▲ 1.6 | ▲ 13.9 | ▲ 167 | 0.5 |
| | 100～299人 | 664 | 400 | 264 | 892 | 625 | 267 | ▲ 25.6 | ▲ 36.0 | ▲ 1.1 | ▲ 228 | ▲ 21.4 |
| | 300～499人 | 209 | 153 | 56 | 234 | 163 | 71 | ▲ 10.7 | ▲ 6.1 | ▲ 21.1 | ▲ 25 | ▲ 7.9 |
| | 500～999人 | 45 | 26 | 19 | 72 | 57 | 15 | ▲ 37.5 | ▲ 54.4 | 26.7 | ▲ 27 | ▲ 48.3 |
| 1,000人以上 | 296 | 278 | 18 | 66 | 44 | 22 | 348.5 | 531.8 | ▲ 18.2 | 230 | 7300.0 | |

Ⅱ-④求人・求職バランスシート及び求人充足数・率(平成28年3月)【常用一般及び常用パートの合計】

資料

| 局 計 | 職業計 | 有効求職 | 有効求人倍率 | 新職業分類 | |
|----------|--|--------|---------|--------|---------|
| | | | | 求人充足数 | 求人充足率 |
| 有効求人 | | 25,352 | 1.13 | 4,328 | 15.2 |
| 28,564 | 管理的職業 | 54 | 1.57 | 17 | 20.0 |
| 85 | 専門的・技術的職業 | 2,818 | 1.64 | 857 | 18.6 |
| 4,618 | 開発技術者 | 68 | 0.99 | 4 | 6.0 |
| 67 | 製造技術者 | 133 | 0.50 | 7 | 10.4 |
| 67 | 建築・土木・測量技術者 | 130 | 5.51 | 27 | 3.8 |
| 716 | 情報処理・通信技術者 | 164 | 0.87 | 14 | 9.8 |
| 143 | その他の技術者 | 17 | 2.06 | 6 | 17.1 |
| 35 | 医師、歯科医師、獣医師、薬剤師 | 20 | 3.95 | 1 | 1.3 |
| 79 | 保健師、助産師、看護師 | 482 | 2.19 | 101 | 9.6 |
| 1,056 | 医療技術者 | 90 | 4.03 | 20 | 5.5 |
| 363 | その他の保健医療の職業 | 198 | 1.90 | 21 | 5.6 |
| 377 | 社会福祉の専門的職業 | 817 | 1.42 | 391 | 33.6 |
| 1,164 | 美術家、デザイナー、写真家、映像撮影者 | 85 | 0.39 | 3 | 9.1 |
| 33 | その他の専門的職業 | 614 | 0.84 | 262 | 50.6 |
| 518 | 事務的職業 | 7,331 | 0.37 | 1200 | 44.5 |
| 2,694 | 一般事務の職業 | 6,686 | 0.31 | 1106 | 53.7 |
| 2,061 | 会計事務の職業 | 201 | 0.79 | 33 | 20.8 |
| 159 | 生産関連事務の職業 | 115 | 1.77 | 27 | 13.3 |
| 203 | 営業・販売関連事務の職業 | 229 | 0.66 | 18 | 11.9 |
| 151 | 外勤事務の職業 | 6 | 4.17 | 3 | 12.0 |
| 25 | 運輸・郵便事務の職業 | 30 | 2.23 | 6 | 9.0 |
| 67 | 事務用機器操作の職業 | 64 | 0.44 | 7 | 25.0 |
| 28 | 販売の職業 | 2,206 | 1.77 | 223 | 5.7 |
| 3,899 | 商品販売の職業 | 1,595 | 1.87 | 152 | 5.1 |
| 2,977 | 販売類似の職業 | 31 | 1.58 | 4 | 8.2 |
| 49 | 営業の職業 | 580 | 1.51 | 67 | 7.7 |
| 873 | サービスの職業 | 3,242 | 2.02 | 756 | 11.5 |
| 6,559 | 家庭生活支援サービスの職業 | 9 | 1.33 | 4 | 33.3 |
| 12 | 介護サービスの職業 | 902 | 1.64 | 176 | 11.9 |
| 1,480 | 保健医療サービスの職業 | 194 | 1.37 | 60 | 22.6 |
| 266 | 生活衛生サービスの職業 | 126 | 4.35 | 27 | 4.9 |
| 548 | 飲食物調理の職業 | 905 | 2.16 | 215 | 11.0 |
| 1,953 | 接客・給仕の職業 | 661 | 2.71 | 105 | 5.9 |
| 1,794 | 居住施設・ビル等の管理の職業 | 136 | 0.74 | 51 | 50.5 |
| 101 | その他のサービスの職業 | 309 | 1.31 | 118 | 29.1 |
| 405 | 保安の職業 | 178 | 5.10 | 53 | 5.8 |
| 908 | 農林漁業の職業 | 288 | 1.69 | 79 | 16.3 |
| 486 | 生産工程の職業 | 3,177 | 1.07 | 433 | 12.8 |
| 3,395 | 生産設備制御・監視の職業 (金属材料製造、金属加工、金属溶接・溶断) | 29 | 0.41 | 1 | 8.3 |
| 12 | 生産設備制御・監視の職業 (金属材料製造、金属加工、金属溶接・溶断を除く) | 55 | 0.51 | 3 | 10.7 |
| 28 | 生産設備制御・監視の職業(機械組立) | 59 | 0.14 | 3 | 37.5 |
| 8 | 金属材料製造、金属加工、 金属溶接・溶断の職業 | 305 | 1.49 | 55 | 12.1 |
| 454 | 製品製造・加工処理の職業 (金属材料製造、金属加工、金属溶接・溶断を除く) | 1,085 | 1.62 | 260 | 14.8 |
| 1,761 | ※(うち食料品製造の職業) | ※(558) | ※(2.26) | ※(161) | ※(12.7) |
| ※(1,263) | 機械組立の職業 | 1,099 | 0.39 | 42 | 9.7 |
| 434 | 機械整備・修理の職業 | 214 | 1.78 | 30 | 7.9 |
| 380 | 製品検査の職業 (金属材料製造、金属加工、金属溶接・溶断) | 41 | 0.80 | 7 | 21.2 |
| 33 | 製品検査の職業 (金属材料製造、金属加工、金属溶接・溶断を除く) | 42 | 2.05 | 15 | 17.4 |
| 86 | 機械検査の職業 | 89 | 0.53 | 3 | 6.4 |
| 47 | 生産関連・生産類似の職業 | 159 | 0.96 | 14 | 9.2 |
| 152 | 輸送・機械運転の職業 | 1,085 | 1.59 | 176 | 10.2 |
| 1,721 | 鉄道運転の職業 | 0 | -- | 0 | -- |
| 0 | 自動車運転の職業 | 778 | 1.78 | 140 | 10.1 |
| 1,387 | 船舶・航空機運転の職業 | 0 | -- | 0 | -- |
| 0 | その他の輸送の職業 | 53 | 0.77 | 6 | 14.6 |
| 41 | 定置・建設機械運転の職業 | 254 | 1.15 | 30 | 10.2 |
| 293 | 建設・探掘の職業 | 746 | 2.38 | 94 | 5.3 |
| 1,779 | 建設躯体工事の職業 | 73 | 4.67 | 15 | 4.4 |
| 341 | 建設の職業(建設躯体工事の職業を除く) | 192 | 2.52 | 26 | 5.4 |
| 484 | 電気工事の職業 | 115 | 1.77 | 11 | 5.4 |
| 203 | 土木の職業 | 364 | 2.03 | 42 | 5.7 |
| 739 | 探掘の職業 | 2 | 6.00 | 0 | 0.0 |
| 12 | 運搬・清掃・包装等の職業 | 3,904 | 0.62 | 440 | 18.2 |
| 2,420 | 運搬の職業 | 793 | 0.90 | 125 | 17.6 |
| 711 | 清掃の職業 | 898 | 1.21 | 171 | 15.8 |
| 1,085 | 包装の職業 | 26 | 2.08 | 4 | 7.4 |
| 54 | その他の運搬・清掃・包装等の職業 | 2,187 | 0.26 | 140 | 24.6 |
| 570 | I T関連職業合計 | 580 | 0.79 | 49 | 10.7 |
| 456 | 福祉関連職業合計 | 1,823 | 1.80 | 457 | 13.9 |
| 3,290 | (うち介護関係) | 1,210 | 1.70 | 304 | 14.7 |
| 2,063 | 分類不能の職業 | 323 | 0.00 | 0 | -- |
| 0 | | | | | |

※1 食料品製造の職業については、新職業分類を旧職業分類に振り分けたものである。

※2 食料品製造の職業の充足数・率は就職件数に置き換えたもので参考値である。

Ⅲ 求職者

資料

① 新規求職者数、有効求職者数（以上原数値・季節調整値）、就職件数（原数値）の推移

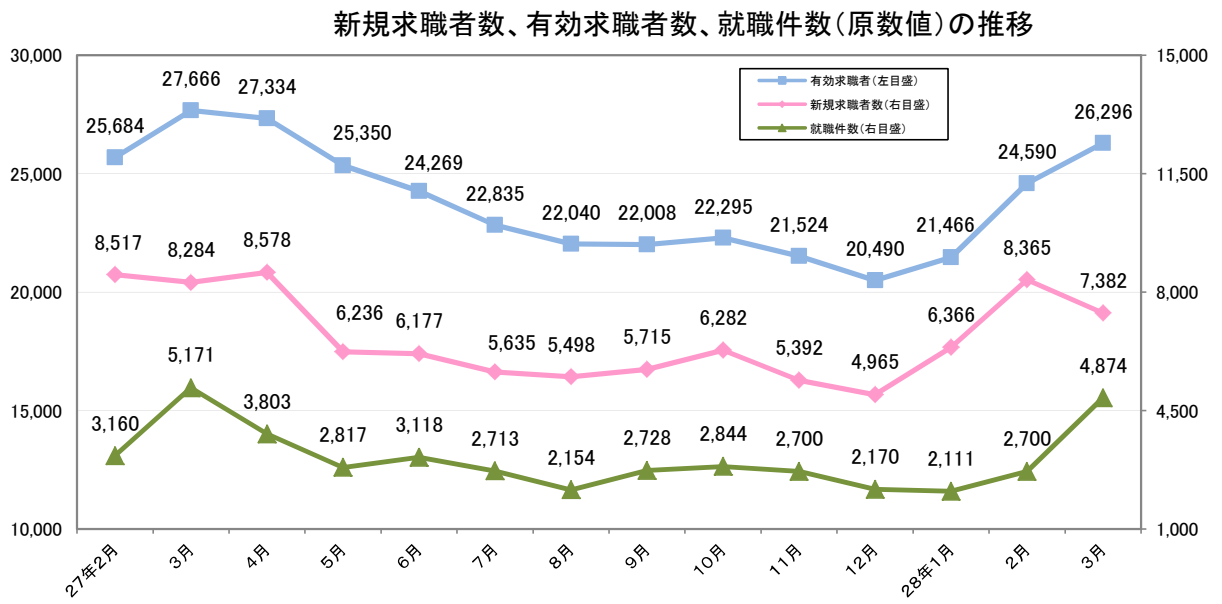
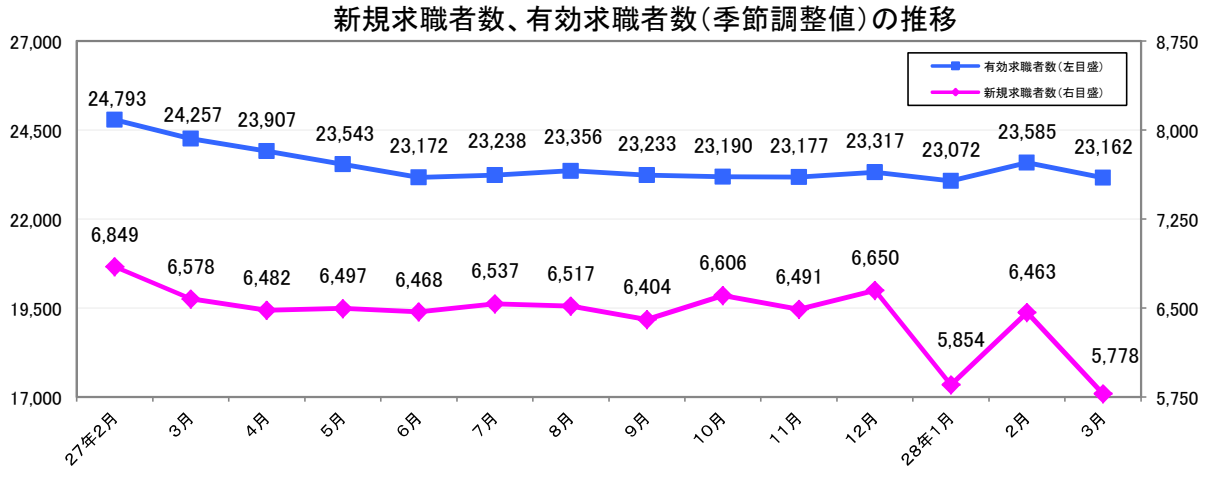

| 項目 | 季節調整値 (人・%) | | | |
|-------|-------------|--------|--------|-------|
| | 新規求職者数 | | 有効求職者数 | |
| | 前月比 | 前月比 | 前月比 | 前月比 |
| 23年度 | -- | -- | -- | -- |
| 24年度 | -- | -- | -- | -- |
| 25年度 | -- | -- | -- | -- |
| 26年度 | -- | -- | -- | -- |
| 27年度 | -- | -- | -- | -- |
| 26年3月 | 7,024 | ▲ 1.0 | 26,196 | ▲ 1.2 |
| 27年2月 | 6,849 | ▲ 0.3 | 24,793 | ▲ 0.8 |
| 3月 | 6,578 | ▲ 4.0 | 24,257 | ▲ 2.2 |
| 4月 | 6,482 | ▲ 1.5 | 23,907 | ▲ 1.4 |
| 5月 | 6,497 | 0.2 | 23,543 | ▲ 1.5 |
| 6月 | 6,468 | ▲ 0.5 | 23,172 | ▲ 1.6 |
| 7月 | 6,537 | 1.1 | 23,238 | 0.3 |
| 8月 | 6,517 | ▲ 0.3 | 23,356 | 0.5 |
| 9月 | 6,404 | ▲ 1.7 | 23,233 | ▲ 0.5 |
| 10月 | 6,606 | 3.2 | 23,190 | ▲ 0.2 |
| 11月 | 6,491 | ▲ 1.7 | 23,177 | ▲ 0.1 |
| 12月 | 6,650 | 2.5 | 23,317 | 0.6 |
| 28年1月 | 5,854 | ▲ 12.0 | 23,072 | ▲ 1.1 |
| 2月 | 6,463 | 10.4 | 23,585 | 2.2 |
| 3月 | 5,778 | ▲ 10.6 | 23,162 | ▲ 1.8 |

| 項目 | 原数値 (人・%) | | | | | |
|-------|-----------|--------|---------|--------|--------|--------|
| | 新規求職者数 | | 有効求職者数 | | 就職件数 | |
| | 前年同月比 | 前年同月比 | 前年同月比 | 前年同月比 | 前年同月比 | 前年同月比 |
| 23年度 | 115,743 | 8.5 | 455,140 | 9.0 | 47,837 | 22.7 |
| 24年度 | 96,130 | ▲ 16.9 | 362,837 | ▲ 20.3 | 45,289 | ▲ 5.3 |
| 25年度 | 89,660 | ▲ 6.7 | 331,774 | ▲ 8.6 | 40,902 | ▲ 9.7 |
| 26年度 | 84,147 | ▲ 6.1 | 307,838 | ▲ 7.2 | 38,479 | ▲ 5.9 |
| 27年度 | 76,591 | ▲ 9.0 | 280,497 | ▲ 8.9 | 34,732 | ▲ 9.7 |
| 26年3月 | 8,660 | ▲ 11.0 | 29,615 | ▲ 10.1 | 5,070 | ▲ 9.7 |
| 27年2月 | 8,517 | ▲ 2.9 | 25,684 | ▲ 5.9 | 3,160 | 7.1 |
| 3月 | 8,284 | ▲ 4.3 | 27,666 | ▲ 6.6 | 5,171 | 2.0 |
| 4月 | 8,578 | ▲ 13.0 | 27,334 | ▲ 8.6 | 3,803 | ▲ 9.7 |
| 5月 | 6,236 | ▲ 15.0 | 25,350 | ▲ 11.1 | 2,817 | ▲ 14.0 |
| 6月 | 6,177 | ▲ 8.1 | 24,269 | ▲ 11.5 | 3,118 | ▲ 7.6 |
| 7月 | 5,635 | ▲ 7.0 | 22,835 | ▲ 11.5 | 2,713 | ▲ 14.8 |
| 8月 | 5,498 | ▲ 7.5 | 22,040 | ▲ 10.1 | 2,154 | ▲ 12.2 |
| 9月 | 5,715 | ▲ 14.7 | 22,008 | ▲ 11.3 | 2,728 | ▲ 12.3 |
| 10月 | 6,282 | ▲ 5.8 | 22,295 | ▲ 10.1 | 2,844 | ▲ 7.8 |
| 11月 | 5,392 | ▲ 4.8 | 21,524 | ▲ 9.1 | 2,700 | 4.6 |
| 12月 | 4,965 | ▲ 0.6 | 20,490 | ▲ 6.7 | 2,170 | ▲ 13.9 |
| 28年1月 | 6,366 | ▲ 14.0 | 21,466 | ▲ 7.0 | 2,111 | ▲ 10.4 |
| 2月 | 8,365 | ▲ 1.8 | 24,590 | ▲ 4.3 | 2,700 | ▲ 14.6 |
| 3月 | 7,382 | ▲ 10.9 | 26,296 | ▲ 5.0 | 4,874 | ▲ 5.7 |

※ 数値は、全数（新規学卒者を除く）。

Ⅲ- ② 態様別新規求職者（常用：原数値）の推移

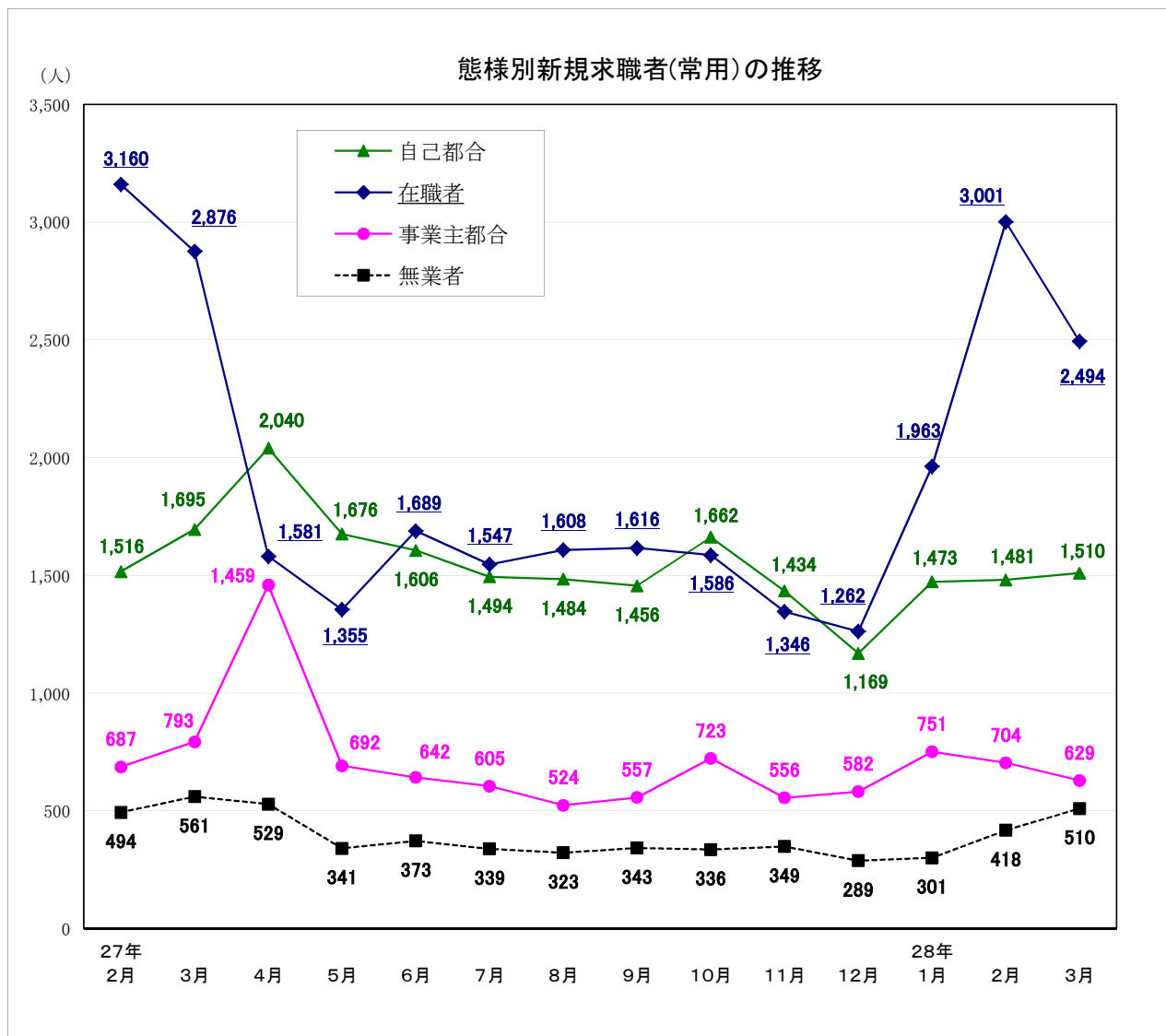

(人・%)

| 項目 年月 | 在職者 | | 離職者 | | 事業主都合 | | 自己都合 | | 無業者 | |
|----------|--------|--------|--------|--------|--------|--------|--------|--------|--------|--------|
| | 前年同月比 | 前年同月比 | 前年同月比 | 前年同月比 | 前年同月比 | 前年同月比 | 前年同月比 | 前年同月比 | 前年同月比 | 前年同月比 |
| | | | | | | | | | | |
| 23年度 | 22,644 | 12.0 | 52,116 | 7.0 | 25,941 | 19.8 | 23,445 | ▲ 5.1 | 10,372 | 13.9 |
| 24年度 | 23,517 | 3.9 | 39,524 | ▲ 24.2 | 14,695 | ▲ 43.4 | 22,954 | ▲ 2.1 | 7,408 | ▲ 28.6 |
| 25年度 | 22,795 | ▲ 3.1 | 35,702 | ▲ 9.7 | 12,057 | ▲ 18.0 | 22,042 | ▲ 4.0 | 5,909 | ▲ 20.2 |
| 26年度 | 22,802 | 0.03 | 31,738 | ▲ 11.1 | 10,176 | ▲ 15.6 | 20,071 | ▲ 8.9 | 5,414 | ▲ 8.4 |
| 27年度 | 21,048 | ▲ 7.7 | 28,230 | ▲ 11.1 | 8,424 | ▲ 17.2 | 18,485 | ▲ 7.9 | 4,451 | ▲ 17.8 |
| 26年 3月 | 3,018 | ▲ 4.6 | 2,791 | ▲ 16.5 | 897 | ▲ 26.1 | 1,774 | ▲ 10.4 | 636 | ▲ 21.3 |
| 27年 2月 | 3,160 | ▲ 0.3 | 2,316 | ▲ 10.5 | 687 | ▲ 15.8 | 1,516 | ▲ 8.7 | 494 | 5.3 |
| 3月 | 2,876 | ▲ 4.7 | 2,610 | ▲ 6.5 | 793 | ▲ 11.6 | 1,695 | ▲ 4.5 | 561 | ▲ 11.8 |
| 4月 | 1,581 | ▲ 5.7 | 3,752 | ▲ 18.8 | 1,459 | ▲ 27.4 | 2,040 | ▲ 12.8 | 529 | ▲ 16.8 |
| 5月 | 1,355 | ▲ 12.7 | 2,484 | ▲ 16.8 | 692 | ▲ 32.1 | 1,676 | ▲ 8.6 | 341 | ▲ 28.1 |
| 6月 | 1,689 | ▲ 1.2 | 2,365 | ▲ 8.7 | 642 | ▲ 14.2 | 1,606 | ▲ 6.5 | 373 | ▲ 18.0 |
| 7月 | 1,547 | ▲ 4.9 | 2,195 | ▲ 12.3 | 605 | ▲ 23.0 | 1,494 | ▲ 6.7 | 339 | ▲ 14.6 |
| 8月 | 1,608 | ▲ 2.0 | 2,084 | ▲ 9.0 | 524 | ▲ 21.1 | 1,484 | ▲ 3.7 | 323 | ▲ 20.2 |
| 9月 | 1,616 | ▲ 9.2 | 2,099 | ▲ 16.9 | 557 | ▲ 18.1 | 1,456 | ▲ 16.2 | 343 | ▲ 27.3 |
| 10月 | 1,586 | ▲ 7.6 | 2,498 | ▲ 5.2 | 723 | ▲ 9.3 | 1,662 | ▲ 4.3 | 336 | ▲ 17.4 |
| 11月 | 1,346 | ▲ 11.5 | 2,085 | ▲ 1.4 | 556 | ▲ 4.6 | 1,434 | 0.1 | 349 | ▲ 11.6 |
| 12月 | 1,262 | 0.8 | 1,825 | ▲ 2.1 | 582 | ▲ 4.1 | 1,169 | 0.4 | 289 | ▲ 5.6 |
| 28年 1月 | 1,963 | ▲ 14.4 | 2,308 | ▲ 14.1 | 751 | ▲ 6.4 | 1,473 | ▲ 16.2 | 301 | ▲ 26.9 |
| 2月 | 3,001 | ▲ 5.0 | 2,300 | ▲ 0.7 | 704 | 2.5 | 1,481 | ▲ 2.3 | 418 | ▲ 15.4 |
| 3月 | 2,494 | ▲ 13.3 | 2,235 | ▲ 14.4 | 629 | ▲ 20.7 | 1,510 | ▲ 10.9 | 510 | ▲ 9.1 |

※ パートを除く常用

参 考 资 料

月別・年度別有効求人倍率（季節調整値）の推移

は景気後退期

| 年・月 | 1月 | 2月 | 3月 | 4月 | 5月 | 6月 | 7月 | 8月 | 9月 | 10月 | 11月 | 12月 | 年計 | 年度計 | 全国の景気循環 |
|-------|------|------|------|------|------|------|------|------|------|------|------|------|------|------|-------------------------------------|
| 昭和38年 | 0.37 | 0.31 | 0.34 | 0.33 | 0.37 | 0.46 | 0.49 | 0.42 | 0.40 | 0.35 | 0.35 | 0.36 | 0.39 | 0.39 | ← オリンピック景気 (37/10~39/10 24ヶ月) |
| 昭和39年 | 0.37 | 0.38 | 0.39 | 0.38 | 0.37 | 0.37 | 0.39 | 0.38 | 0.42 | 0.47 | 0.47 | 0.47 | 0.39 | 0.41 | ← 証券不況 (39/10~40/10 12ヶ月) |
| 昭和40年 | 0.46 | 0.46 | 0.43 | 0.45 | 0.43 | 0.43 | 0.40 | 0.41 | 0.41 | 0.34 | 0.34 | 0.29 | 0.40 | 0.39 | ← いざなぎ景気 (40/10~45/7 57ヶ月) |
| 昭和41年 | 0.32 | 0.36 | 0.38 | 0.35 | 0.39 | 0.43 | 0.39 | 0.37 | 0.41 | 0.41 | 0.40 | 0.37 | 0.38 | 0.39 | |
| 昭和42年 | 0.41 | 0.43 | 0.43 | 0.51 | 0.52 | 0.60 | 0.69 | 0.59 | 0.57 | 0.57 | 0.55 | 0.51 | 0.52 | 0.56 | |
| 昭和43年 | 0.54 | 0.56 | 0.59 | 0.60 | 0.64 | 0.61 | 0.59 | 0.59 | 0.53 | 0.54 | 0.62 | 0.68 | 0.58 | 0.61 | |
| 昭和44年 | 0.65 | 0.64 | 0.64 | 0.63 | 0.65 | 0.60 | 0.65 | 0.70 | 0.68 | 0.67 | 0.65 | 0.81 | 0.66 | 0.70 | |
| 昭和45年 | 0.81 | 0.79 | 0.73 | 0.68 | 0.69 | 0.67 | 0.63 | 0.62 | 0.61 | 0.62 | 0.62 | 0.62 | 0.67 | 0.62 | ← ニクソン不況 (45/7~46/2 17ヶ月) |
| 昭和46年 | 0.58 | 0.53 | 0.51 | 0.52 | 0.53 | 0.58 | 0.58 | 0.62 | 0.63 | 0.66 | 0.63 | 0.60 | 0.58 | 0.60 | |
| 昭和47年 | 0.61 | 0.61 | 0.63 | 0.64 | 0.66 | 0.62 | 0.61 | 0.64 | 0.66 | 0.70 | 0.72 | 0.80 | 0.65 | 0.74 | ← 列島改造ブーム (46/12~48/11 23ヶ月) |
| 昭和48年 | 0.88 | 0.94 | 0.96 | 1.00 | 1.04 | 1.16 | 1.26 | 1.17 | 1.15 | 1.20 | 1.21 | 1.24 | 1.09 | 1.14 | ← 第一次石油危機 (48/11~50/3 16ヶ月) |
| 昭和49年 | 1.14 | 1.07 | 0.98 | 0.97 | 1.03 | 0.95 | 0.93 | 0.84 | 0.77 | 0.69 | 0.68 | 0.61 | 0.89 | 0.77 | |
| 昭和50年 | 0.68 | 0.65 | 0.61 | 0.56 | 0.54 | 0.53 | 0.50 | 0.52 | 0.54 | 0.55 | 0.55 | 0.47 | 0.56 | 0.53 | |
| 昭和51年 | 0.49 | 0.49 | 0.57 | 0.65 | 0.70 | 0.61 | 0.63 | 0.68 | 0.61 | 0.60 | 0.58 | 0.64 | 0.61 | 0.64 | |
| 昭和52年 | 0.72 | 0.68 | 0.70 | 0.62 | 0.58 | 0.56 | 0.46 | 0.53 | 0.56 | 0.56 | 0.58 | 0.56 | 0.60 | 0.57 | ← 円高不況 (52/1~52/10 9ヶ月) |
| 昭和53年 | 0.54 | 0.52 | 0.55 | 0.57 | 0.57 | 0.57 | 0.58 | 0.58 | 0.60 | 0.62 | 0.61 | 0.59 | 0.59 | 0.60 | |
| 昭和54年 | 0.58 | 0.61 | 0.62 | 0.68 | 0.68 | 0.73 | 0.75 | 0.78 | 0.78 | 0.77 | 0.79 | 0.77 | 0.71 | 0.76 | |
| 昭和55年 | 0.77 | 0.74 | 0.71 | 0.73 | 0.70 | 0.70 | 0.69 | 0.68 | 0.65 | 0.62 | 0.64 | 0.82 | 0.71 | 0.69 | ← 第二次石油危機 (55/2~58/2 36ヶ月) |
| 昭和56年 | 0.81 | 0.68 | 0.59 | 0.58 | 0.59 | 0.56 | 0.55 | 0.59 | 0.56 | 0.55 | 0.53 | 0.53 | 0.59 | 0.57 | |
| 昭和57年 | 0.56 | 0.57 | 0.56 | 0.50 | 0.49 | 0.48 | 0.49 | 0.48 | 0.47 | 0.49 | 0.49 | 0.50 | 0.50 | 0.49 | |
| 昭和58年 | 0.50 | 0.50 | 0.50 | 0.48 | 0.50 | 0.49 | 0.50 | 0.52 | 0.52 | 0.52 | 0.52 | 0.53 | 0.50 | 0.51 | ← ハイテク景気 (58/2~60/6 28ヶ月) |
| 昭和59年 | 0.55 | 0.53 | 0.52 | 0.56 | 0.57 | 0.55 | 0.57 | 0.59 | 0.61 | 0.62 | 0.62 | 0.60 | 0.57 | 0.58 | |
| 昭和60年 | 0.58 | 0.54 | 0.60 | 0.60 | 0.63 | 0.60 | 0.59 | 0.59 | 0.58 | 0.56 | 0.59 | 0.57 | 0.58 | 0.59 | ← 円高不況 (60/6~61/11 17ヶ月) |
| 昭和61年 | 0.58 | 0.57 | 0.60 | 0.58 | 0.59 | 0.54 | 0.51 | 0.51 | 0.54 | 0.54 | 0.53 | 0.55 | 0.55 | 0.55 | |
| 昭和62年 | 0.55 | 0.58 | 0.58 | 0.58 | 0.60 | 0.62 | 0.63 | 0.64 | 0.71 | 0.74 | 0.76 | 0.77 | 0.64 | 0.71 | ← バブル景気 (61/11~3/2 51ヶ月) |
| 昭和63年 | 0.79 | 0.85 | 0.85 | 0.87 | 0.89 | 0.89 | 0.93 | 0.96 | 0.96 | 1.00 | 1.02 | 1.05 | 0.92 | 0.97 | |
| 平成元年 | 1.06 | 1.05 | 1.02 | 1.03 | 1.09 | 1.09 | 1.15 | 1.23 | 1.17 | 1.20 | 1.22 | 1.20 | 1.13 | 1.18 | |
| 平成2年 | 1.21 | 1.25 | 1.24 | 1.27 | 1.27 | 1.34 | 1.35 | 1.35 | 1.32 | 1.29 | 1.34 | 1.36 | 1.30 | 1.34 | |
| 平成3年 | 1.42 | 1.40 | 1.40 | 1.44 | 1.43 | 1.50 | 1.54 | 1.47 | 1.43 | 1.40 | 1.40 | 1.33 | 1.43 | 1.39 | ← 第一次平成不況 (複合不況) (3/2~5/10 32ヶ月) |
| 平成4年 | 1.31 | 1.30 | 1.20 | 1.23 | 1.16 | 1.19 | 1.20 | 1.18 | 1.13 | 1.13 | 1.08 | 1.05 | 1.18 | 1.11 | |
| 平成5年 | 1.02 | 1.01 | 1.02 | 0.99 | 0.99 | 0.94 | 0.94 | 0.93 | 0.94 | 0.91 | 0.91 | 0.93 | 0.96 | 0.94 | |
| 平成6年 | 0.93 | 0.91 | 0.93 | 0.91 | 0.90 | 0.90 | 0.89 | 0.92 | 0.93 | 0.93 | 0.95 | 0.93 | 0.92 | 0.92 | ← カンフル景気 (5/10~9/5 43ヶ月) |
| 平成7年 | 0.93 | 0.93 | 0.88 | 0.87 | 0.84 | 0.85 | 0.84 | 0.85 | 0.85 | 0.85 | 0.84 | 0.82 | 0.86 | 0.85 | |
| 平成8年 | 0.83 | 0.82 | 0.85 | 0.81 | 0.85 | 0.87 | 0.87 | 0.88 | 0.89 | 0.91 | 0.91 | 0.92 | 0.87 | 0.89 | |
| 平成9年 | 0.93 | 0.90 | 0.89 | 0.88 | 0.93 | 0.93 | 0.91 | 0.89 | 0.86 | 0.84 | 0.83 | 0.81 | 0.88 | 0.83 | ← 第二次平成不況 (日本列島総不況) (9/5~11/1 20ヶ月) |
| 平成10年 | 0.75 | 0.70 | 0.67 | 0.64 | 0.61 | 0.58 | 0.54 | 0.53 | 0.51 | 0.50 | 0.49 | 0.48 | 0.58 | 0.53 | |
| 平成11年 | 0.48 | 0.50 | 0.49 | 0.49 | 0.48 | 0.49 | 0.50 | 0.50 | 0.51 | 0.51 | 0.52 | 0.51 | 0.50 | 0.51 | ← ITバブル (11/1~12/11 22ヶ月) |
| 平成12年 | 0.53 | 0.55 | 0.56 | 0.57 | 0.60 | 0.61 | 0.61 | 0.63 | 0.62 | 0.62 | 0.61 | 0.61 | 0.59 | 0.60 | |
| 平成13年 | 0.60 | 0.57 | 0.54 | 0.54 | 0.52 | 0.49 | 0.45 | 0.42 | 0.40 | 0.38 | 0.37 | 0.36 | 0.46 | 0.42 | ← 第三次平成不況 (デフレ不況) (12/11~14/1 14ヶ月) |
| 平成14年 | 0.36 | 0.36 | 0.38 | 0.38 | 0.38 | 0.38 | 0.39 | 0.41 | 0.42 | 0.43 | 0.45 | 0.45 | 0.40 | 0.42 | |
| 平成15年 | 0.45 | 0.47 | 0.47 | 0.48 | 0.51 | 0.52 | 0.55 | 0.54 | 0.55 | 0.56 | 0.58 | 0.57 | 0.52 | 0.55 | ← いざなぎ景気 (14/2~19/10 68ヶ月) |
| 平成16年 | 0.56 | 0.56 | 0.56 | 0.54 | 0.53 | 0.53 | 0.57 | 0.59 | 0.61 | 0.61 | 0.58 | 0.56 | 0.57 | 0.57 | |
| 平成17年 | 0.57 | 0.57 | 0.57 | 0.57 | 0.57 | 0.57 | 0.56 | 0.59 | 0.61 | 0.62 | 0.64 | 0.69 | 0.59 | 0.63 | |
| 平成18年 | 0.72 | 0.73 | 0.73 | 0.75 | 0.76 | 0.78 | 0.79 | 0.77 | 0.79 | 0.81 | 0.81 | 0.81 | 0.77 | 0.78 | |
| 平成19年 | 0.80 | 0.79 | 0.77 | 0.77 | 0.77 | 0.75 | 0.75 | 0.74 | 0.69 | 0.66 | 0.64 | 0.65 | 0.73 | 0.70 | ← リーマン・ショック (世界金融危機) (19/11~21/3) |
| 平成20年 | 0.66 | 0.66 | 0.64 | 0.65 | 0.65 | 0.61 | 0.58 | 0.56 | 0.55 | 0.50 | 0.48 | 0.46 | 0.58 | 0.50 | |
| 平成21年 | 0.40 | 0.36 | 0.36 | 0.35 | 0.33 | 0.32 | 0.32 | 0.32 | 0.34 | 0.36 | 0.34 | 0.35 | 0.34 | 0.35 | |
| 平成22年 | 0.35 | 0.38 | 0.39 | 0.38 | 0.40 | 0.41 | 0.44 | 0.45 | 0.47 | 0.48 | 0.51 | 0.49 | 0.43 | 0.46 | |
| 平成23年 | 0.49 | 0.51 | 0.46 | 0.40 | 0.43 | 0.47 | 0.54 | 0.57 | 0.61 | 0.66 | 0.70 | 0.73 | 0.54 | 0.62 | ← 東日本大震災 (23/3) |
| 平成24年 | 0.76 | 0.80 | 0.84 | 0.89 | 0.92 | 0.93 | 0.95 | 0.93 | 0.93 | 0.91 | 0.91 | 0.94 | 0.89 | 0.94 | |
| 平成25年 | 0.97 | 0.99 | 1.00 | 0.99 | 1.00 | 1.03 | 1.04 | 1.04 | 1.06 | 1.07 | 1.08 | 1.09 | 1.03 | 1.06 | |
| 平成26年 | 1.09 | 1.10 | 1.10 | 1.10 | 1.10 | 1.08 | 1.05 | 1.04 | 1.06 | 1.10 | 1.10 | 1.14 | 1.09 | 1.10 | |
| 平成27年 | 1.15 | 1.15 | 1.16 | 1.20 | 1.21 | 1.21 | 1.24 | 1.23 | 1.21 | 1.21 | 1.21 | 1.20 | 1.19 | 1.22 | |
| 平成28年 | 1.23 | 1.24 | 1.25 | | | | | | | | | | | | |

※ 年計及び年度計は実数値。

月別・年度別新規求人倍率（季節調整値）の推移

| 年・月 | 1月 | 2月 | 3月 | 4月 | 5月 | 6月 | 7月 | 8月 | 9月 | 10月 | 11月 | 12月 | 年計 | 年度計 |
|-------|------|------|------|------|------|------|------|------|------|------|------|------|------|------|
| 昭和38年 | 0.54 | 0.38 | 0.54 | 0.42 | 0.55 | 0.68 | 1.02 | 0.51 | 0.56 | 0.51 | 0.45 | 0.65 | 0.58 | 0.58 |
| 昭和39年 | 0.51 | 0.58 | 0.57 | 0.55 | 0.61 | 0.51 | 0.52 | 0.64 | 0.73 | 0.68 | 0.71 | 0.59 | 0.58 | 0.59 |
| 昭和40年 | 0.57 | 0.61 | 0.52 | 0.54 | 0.51 | 0.52 | 0.47 | 0.68 | 0.52 | 0.45 | 0.50 | 0.44 | 0.55 | 0.55 |
| 昭和41年 | 0.51 | 0.52 | 0.58 | 0.46 | 0.49 | 0.67 | 0.59 | 0.52 | 0.73 | 0.63 | 0.61 | 0.63 | 0.58 | 0.59 |
| 昭和42年 | 0.61 | 0.62 | 0.58 | 0.72 | 0.81 | 0.75 | 0.86 | 0.68 | 0.83 | 0.61 | 0.56 | 0.67 | 0.69 | 0.72 |
| 昭和43年 | 0.66 | 0.73 | 0.77 | 0.69 | 0.68 | 0.64 | 0.72 | 0.63 | 0.63 | 0.66 | 0.65 | 0.74 | 0.70 | 0.69 |
| 昭和44年 | 0.71 | 0.69 | 0.72 | 0.76 | 0.69 | 0.65 | 0.73 | 0.97 | 0.63 | 0.83 | 0.57 | 1.14 | 0.74 | 0.75 |
| 昭和45年 | 0.81 | 0.70 | 0.66 | 0.68 | 0.76 | 0.65 | 0.74 | 0.65 | 0.68 | 0.68 | 0.68 | 0.62 | 0.70 | 0.66 |
| 昭和46年 | 0.62 | 0.54 | 0.48 | 0.59 | 0.61 | 0.71 | 0.81 | 0.70 | 0.74 | 0.60 | 0.64 | 0.63 | 0.66 | 0.71 |
| 昭和47年 | 0.62 | 0.69 | 0.79 | 0.73 | 0.80 | 0.69 | 0.71 | 0.81 | 0.85 | 0.89 | 0.79 | 1.26 | 0.80 | 0.89 |
| 昭和48年 | 1.00 | 1.01 | 0.99 | 0.97 | 0.87 | 1.39 | 1.14 | 0.86 | 1.06 | 1.10 | 1.04 | 1.05 | 1.08 | 1.11 |
| 昭和49年 | 1.01 | 1.19 | 0.95 | 0.91 | 0.99 | 1.14 | 0.92 | 0.76 | 0.75 | 0.85 | 0.77 | 0.68 | 0.95 | 0.88 |
| 昭和50年 | 0.93 | 0.87 | 0.70 | 0.80 | 0.79 | 0.78 | 0.83 | 0.78 | 0.85 | 0.83 | 0.78 | 0.60 | 0.80 | 0.78 |
| 昭和51年 | 0.64 | 0.67 | 0.83 | 0.92 | 0.95 | 0.76 | 0.64 | 0.97 | 0.58 | 0.60 | 0.61 | 1.36 | 0.77 | 0.78 |
| 昭和52年 | 1.23 | 0.77 | 0.65 | 0.85 | 0.69 | 0.64 | 0.50 | 0.76 | 0.65 | 0.53 | 0.60 | 0.61 | 0.74 | 0.66 |
| 昭和53年 | 0.58 | 0.59 | 0.66 | 0.65 | 0.64 | 0.77 | 0.93 | 0.71 | 0.75 | 0.62 | 0.57 | 0.62 | 0.69 | 0.69 |
| 昭和54年 | 0.57 | 0.70 | 0.67 | 0.75 | 0.69 | 0.81 | 0.78 | 0.76 | 0.81 | 0.76 | 0.79 | 0.72 | 0.73 | 0.75 |
| 昭和55年 | 0.70 | 0.67 | 0.68 | 0.82 | 0.72 | 0.82 | 0.71 | 0.69 | 0.69 | 0.60 | 0.74 | 1.54 | 0.76 | 0.77 |
| 昭和56年 | 0.98 | 0.79 | 0.64 | 0.81 | 0.67 | 0.65 | 0.71 | 0.70 | 0.57 | 0.62 | 0.57 | 0.64 | 0.69 | 0.66 |
| 昭和57年 | 0.64 | 0.68 | 0.61 | 0.57 | 0.60 | 0.58 | 0.63 | 0.62 | 0.58 | 0.63 | 0.53 | 0.58 | 0.60 | 0.60 |
| 昭和58年 | 0.62 | 0.66 | 0.70 | 0.53 | 0.67 | 0.67 | 0.67 | 0.70 | 0.65 | 0.68 | 0.72 | 0.68 | 0.64 | 0.64 |
| 昭和59年 | 0.66 | 0.63 | 0.61 | 0.70 | 0.71 | 0.74 | 0.71 | 0.69 | 0.78 | 0.72 | 0.68 | 0.68 | 0.68 | 0.69 |
| 昭和60年 | 0.66 | 0.57 | 0.70 | 0.71 | 0.76 | 0.67 | 0.68 | 0.70 | 0.64 | 0.64 | 0.77 | 0.67 | 0.68 | 0.69 |
| 昭和61年 | 0.67 | 0.68 | 0.73 | 0.70 | 0.67 | 0.60 | 0.63 | 0.67 | 0.70 | 0.66 | 0.64 | 0.73 | 0.67 | 0.68 |
| 昭和62年 | 0.63 | 0.75 | 0.75 | 0.78 | 0.70 | 0.72 | 0.76 | 0.75 | 0.83 | 0.86 | 0.86 | 0.80 | 0.76 | 0.82 |
| 昭和63年 | 0.88 | 0.90 | 0.89 | 0.89 | 0.95 | 0.99 | 1.10 | 1.04 | 1.07 | 1.08 | 1.14 | 1.17 | 1.00 | 1.06 |
| 平成元年 | 1.10 | 1.07 | 1.07 | 1.09 | 1.13 | 1.13 | 1.34 | 1.40 | 1.09 | 1.26 | 1.33 | 1.26 | 1.19 | 1.25 |
| 平成2年 | 1.28 | 1.34 | 1.27 | 1.31 | 1.24 | 1.42 | 1.46 | 1.40 | 1.29 | 1.32 | 1.51 | 1.58 | 1.36 | 1.41 |
| 平成3年 | 1.54 | 1.44 | 1.52 | 1.51 | 1.41 | 1.66 | 1.51 | 1.51 | 1.54 | 1.48 | 1.43 | 1.43 | 1.50 | 1.48 |
| 平成4年 | 1.53 | 1.42 | 1.27 | 1.43 | 1.13 | 1.48 | 1.34 | 1.25 | 1.33 | 1.26 | 1.17 | 1.17 | 1.32 | 1.28 |
| 平成5年 | 1.32 | 1.22 | 1.24 | 1.15 | 1.19 | 1.02 | 1.21 | 1.15 | 1.11 | 1.16 | 1.12 | 1.25 | 1.18 | 1.15 |
| 平成6年 | 1.21 | 1.07 | 1.13 | 1.10 | 1.12 | 1.15 | 1.16 | 1.21 | 1.18 | 1.16 | 1.24 | 1.23 | 1.17 | 1.17 |
| 平成7年 | 1.20 | 1.17 | 1.09 | 1.10 | 1.05 | 1.13 | 1.08 | 1.13 | 1.13 | 1.15 | 1.17 | 1.05 | 1.13 | 1.12 |
| 平成8年 | 1.12 | 1.09 | 1.15 | 1.07 | 1.21 | 1.23 | 1.11 | 1.24 | 1.21 | 1.22 | 1.22 | 1.37 | 1.19 | 1.22 |
| 平成9年 | 1.28 | 1.21 | 1.27 | 1.24 | 1.21 | 1.22 | 1.22 | 1.22 | 1.14 | 1.16 | 1.09 | 1.07 | 1.20 | 1.12 |
| 平成10年 | 1.01 | 1.00 | 0.97 | 0.91 | 0.87 | 0.85 | 0.81 | 0.82 | 0.77 | 0.79 | 0.79 | 0.78 | 0.87 | 0.82 |
| 平成11年 | 0.79 | 0.82 | 0.79 | 0.81 | 0.79 | 0.80 | 0.89 | 0.79 | 0.82 | 0.86 | 0.83 | 0.79 | 0.81 | 0.84 |
| 平成12年 | 0.89 | 0.89 | 0.86 | 0.88 | 1.03 | 0.90 | 0.89 | 1.01 | 0.91 | 0.93 | 0.96 | 0.95 | 0.92 | 0.91 |
| 平成13年 | 0.90 | 0.83 | 0.82 | 0.83 | 0.77 | 0.75 | 0.71 | 0.67 | 0.63 | 0.61 | 0.63 | 0.63 | 0.73 | 0.69 |
| 平成14年 | 0.65 | 0.65 | 0.73 | 0.67 | 0.68 | 0.72 | 0.73 | 0.73 | 0.76 | 0.75 | 0.74 | 0.69 | 0.72 | 0.74 |
| 平成15年 | 0.77 | 0.81 | 0.80 | 0.79 | 0.86 | 0.83 | 0.86 | 0.89 | 0.86 | 0.92 | 0.89 | 0.85 | 0.84 | 0.86 |
| 平成16年 | 0.86 | 0.89 | 0.85 | 0.83 | 0.85 | 0.82 | 0.96 | 0.91 | 0.99 | 0.90 | 0.80 | 0.92 | 0.88 | 0.89 |
| 平成17年 | 0.92 | 0.88 | 0.87 | 0.91 | 0.90 | 0.92 | 0.91 | 0.97 | 0.97 | 0.96 | 1.06 | 1.09 | 0.95 | 1.00 |
| 平成18年 | 1.11 | 1.10 | 1.09 | 1.06 | 1.19 | 1.18 | 1.13 | 1.13 | 1.16 | 1.22 | 1.23 | 1.18 | 1.15 | 1.16 |
| 平成19年 | 1.16 | 1.16 | 1.14 | 1.12 | 1.09 | 1.09 | 1.04 | 1.06 | 0.97 | 0.95 | 0.96 | 1.01 | 1.07 | 1.03 |
| 平成20年 | 1.05 | 1.00 | 0.99 | 0.96 | 0.90 | 0.91 | 0.89 | 0.85 | 0.83 | 0.76 | 0.79 | 0.68 | 0.89 | 0.78 |
| 平成21年 | 0.62 | 0.62 | 0.68 | 0.71 | 0.64 | 0.64 | 0.69 | 0.65 | 0.71 | 0.73 | 0.66 | 0.69 | 0.67 | 0.69 |
| 平成22年 | 0.72 | 0.73 | 0.75 | 0.66 | 0.75 | 0.76 | 0.75 | 0.84 | 0.84 | 0.87 | 0.89 | 0.87 | 0.78 | 0.81 |
| 平成23年 | 0.85 | 0.85 | 0.81 | 0.53 | 0.82 | 0.89 | 1.05 | 1.05 | 1.11 | 1.26 | 1.29 | 1.33 | 0.94 | 1.07 |
| 平成24年 | 1.36 | 1.45 | 1.41 | 1.41 | 1.46 | 1.39 | 1.39 | 1.41 | 1.37 | 1.28 | 1.43 | 1.43 | 1.39 | 1.41 |
| 平成25年 | 1.48 | 1.46 | 1.44 | 1.44 | 1.41 | 1.51 | 1.43 | 1.55 | 1.52 | 1.54 | 1.53 | 1.56 | 1.49 | 1.52 |
| 平成26年 | 1.59 | 1.58 | 1.54 | 1.48 | 1.51 | 1.43 | 1.48 | 1.50 | 1.51 | 1.56 | 1.58 | 1.64 | 1.53 | 1.54 |
| 平成27年 | 1.61 | 1.57 | 1.62 | 1.67 | 1.65 | 1.64 | 1.70 | 1.65 | 1.59 | 1.65 | 1.64 | 1.65 | 1.63 | 1.68 |
| 平成28年 | 1.89 | 1.73 | 1.74 | | | | | | | | | | | |

※ 年計及び年度計は実数値。

有効求人数、有効求職者数（原数値）の推移（安定所別含む）

安定所別有効求人数（新規学卒者を除く全数）

(人) (%)

| 項目 | 26年3月 | 27年2月 | 3月 | 4月 | 5月 | 6月 | 7月 | 8月 | 9月 | 10月 | 11月 | 12月 | 28年1月 | 2月 | 3月 | 前年同月比 |
|-----|--------|--------|--------|--------|--------|--------|--------|--------|--------|--------|--------|--------|--------|--------|--------|--------|
| 盛岡 | 10,757 | 10,168 | 10,861 | 10,639 | 9,970 | 10,003 | 10,006 | 10,166 | 10,526 | 11,130 | 10,637 | 10,273 | 10,242 | 12,165 | 12,518 | 15.3 |
| 釜石 | 2,070 | 1,525 | 1,678 | 1,467 | 1,369 | 1,424 | 1,406 | 1,435 | 1,478 | 1,500 | 1,600 | 1,562 | 1,667 | 1,887 | 1,898 | 13.1 |
| 宮古 | 2,485 | 2,011 | 2,126 | 1,955 | 1,681 | 1,677 | 1,752 | 1,741 | 1,723 | 1,685 | 1,709 | 1,608 | 1,640 | 1,976 | 2,099 | ▲ 1.3 |
| 花巻 | 2,440 | 2,471 | 2,505 | 2,292 | 2,154 | 2,285 | 2,236 | 2,204 | 2,312 | 2,256 | 2,270 | 2,161 | 2,062 | 2,310 | 2,426 | ▲ 3.2 |
| 一関 | 3,071 | 2,866 | 3,073 | 2,961 | 2,866 | 2,856 | 2,861 | 2,750 | 2,648 | 2,544 | 2,394 | 2,261 | 2,221 | 2,505 | 2,626 | ▲ 14.5 |
| 水沢 | 2,736 | 2,901 | 3,089 | 2,712 | 2,462 | 2,493 | 2,489 | 2,388 | 2,458 | 2,456 | 2,519 | 2,350 | 2,258 | 2,491 | 2,922 | ▲ 5.4 |
| 北上 | 3,335 | 3,976 | 4,068 | 3,901 | 3,708 | 3,635 | 3,899 | 4,006 | 3,769 | 3,501 | 3,369 | 3,209 | 3,337 | 3,511 | 3,707 | ▲ 8.9 |
| 大船渡 | 2,357 | 2,035 | 2,042 | 1,842 | 1,708 | 1,697 | 1,784 | 1,743 | 1,758 | 1,770 | 1,732 | 1,673 | 1,825 | 2,089 | 2,018 | ▲ 1.2 |
| 二戸 | 912 | 681 | 774 | 728 | 631 | 684 | 725 | 765 | 778 | 758 | 710 | 677 | 722 | 847 | 949 | 22.6 |
| 久慈 | 1,281 | 898 | 1,059 | 956 | 819 | 837 | 851 | 845 | 865 | 848 | 841 | 882 | 861 | 946 | 1,054 | ▲ 0.5 |
| 県計 | 31,444 | 29,532 | 31,275 | 29,453 | 27,368 | 27,591 | 28,009 | 28,043 | 28,315 | 28,448 | 27,781 | 26,656 | 26,835 | 30,727 | 32,217 | 3.0 |

安定所別有効求職者数（新規学卒者を除く全数）

(人) (%)

| 項目 | 26年3月 | 27年2月 | 3月 | 4月 | 5月 | 6月 | 7月 | 8月 | 9月 | 10月 | 11月 | 12月 | 28年1月 | 2月 | 3月 | 前年同月比 |
|-----|--------|--------|--------|--------|--------|--------|--------|--------|--------|--------|--------|--------|--------|--------|--------|--------|
| 盛岡 | 11,395 | 9,882 | 10,426 | 10,496 | 10,142 | 9,909 | 9,272 | 8,977 | 9,034 | 9,259 | 8,976 | 8,494 | 8,798 | 9,725 | 10,283 | ▲ 1.4 |
| 釜石 | 1,783 | 1,475 | 1,693 | 1,560 | 1,401 | 1,315 | 1,214 | 1,182 | 1,192 | 1,166 | 1,135 | 1,050 | 1,111 | 1,381 | 1,549 | ▲ 8.5 |
| 宮古 | 2,060 | 1,651 | 1,897 | 1,813 | 1,291 | 1,257 | 1,198 | 1,200 | 1,230 | 1,135 | 1,121 | 1,071 | 1,169 | 1,604 | 1,723 | ▲ 9.2 |
| 花巻 | 2,086 | 1,877 | 2,019 | 1,965 | 1,946 | 1,917 | 1,845 | 1,685 | 1,658 | 1,708 | 1,519 | 1,488 | 1,525 | 1,783 | 1,934 | ▲ 4.2 |
| 一関 | 3,194 | 2,703 | 2,834 | 2,758 | 2,614 | 2,452 | 2,332 | 2,214 | 2,118 | 2,138 | 2,109 | 2,010 | 2,088 | 2,385 | 2,620 | ▲ 7.6 |
| 水沢 | 2,788 | 2,547 | 2,640 | 2,680 | 2,504 | 2,428 | 2,328 | 2,236 | 2,172 | 2,178 | 2,134 | 2,015 | 2,127 | 2,334 | 2,390 | ▲ 9.5 |
| 北上 | 2,442 | 2,230 | 2,379 | 2,372 | 2,177 | 2,035 | 1,882 | 1,881 | 1,892 | 1,970 | 1,920 | 1,840 | 1,879 | 2,055 | 2,114 | ▲ 11.1 |
| 大船渡 | 1,516 | 1,292 | 1,521 | 1,384 | 1,183 | 1,094 | 1,072 | 1,003 | 996 | 968 | 928 | 856 | 961 | 1,250 | 1,442 | ▲ 5.2 |
| 二戸 | 1,021 | 898 | 945 | 977 | 876 | 842 | 751 | 737 | 758 | 777 | 725 | 722 | 795 | 886 | 946 | 0.1 |
| 久慈 | 1,330 | 1,129 | 1,312 | 1,329 | 1,216 | 1,020 | 941 | 925 | 958 | 996 | 957 | 944 | 1,013 | 1,187 | 1,295 | ▲ 1.3 |
| 県計 | 29,615 | 25,684 | 27,666 | 27,334 | 25,350 | 24,269 | 22,835 | 22,040 | 22,008 | 22,295 | 21,524 | 20,490 | 21,466 | 24,590 | 26,296 | ▲ 5.0 |

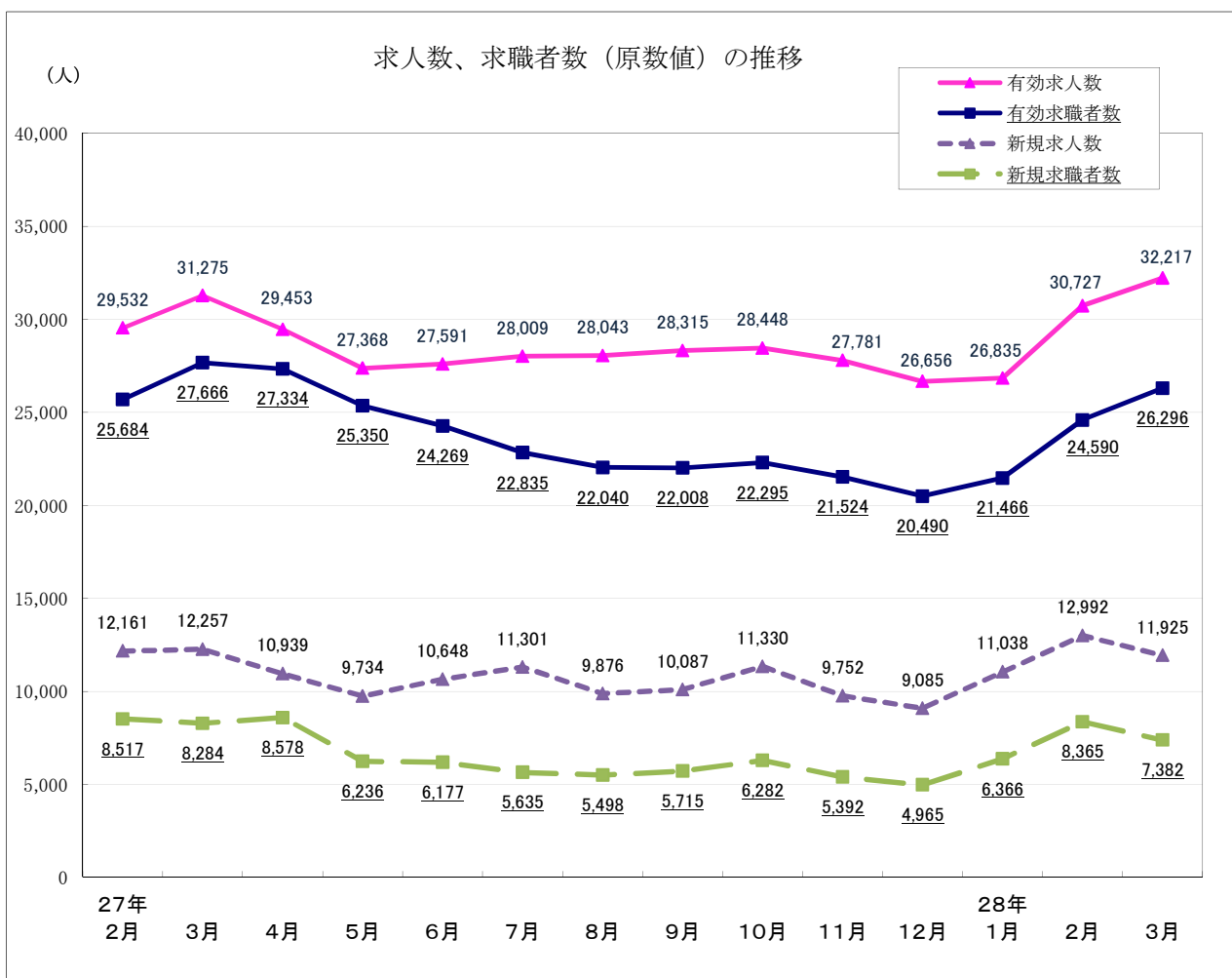

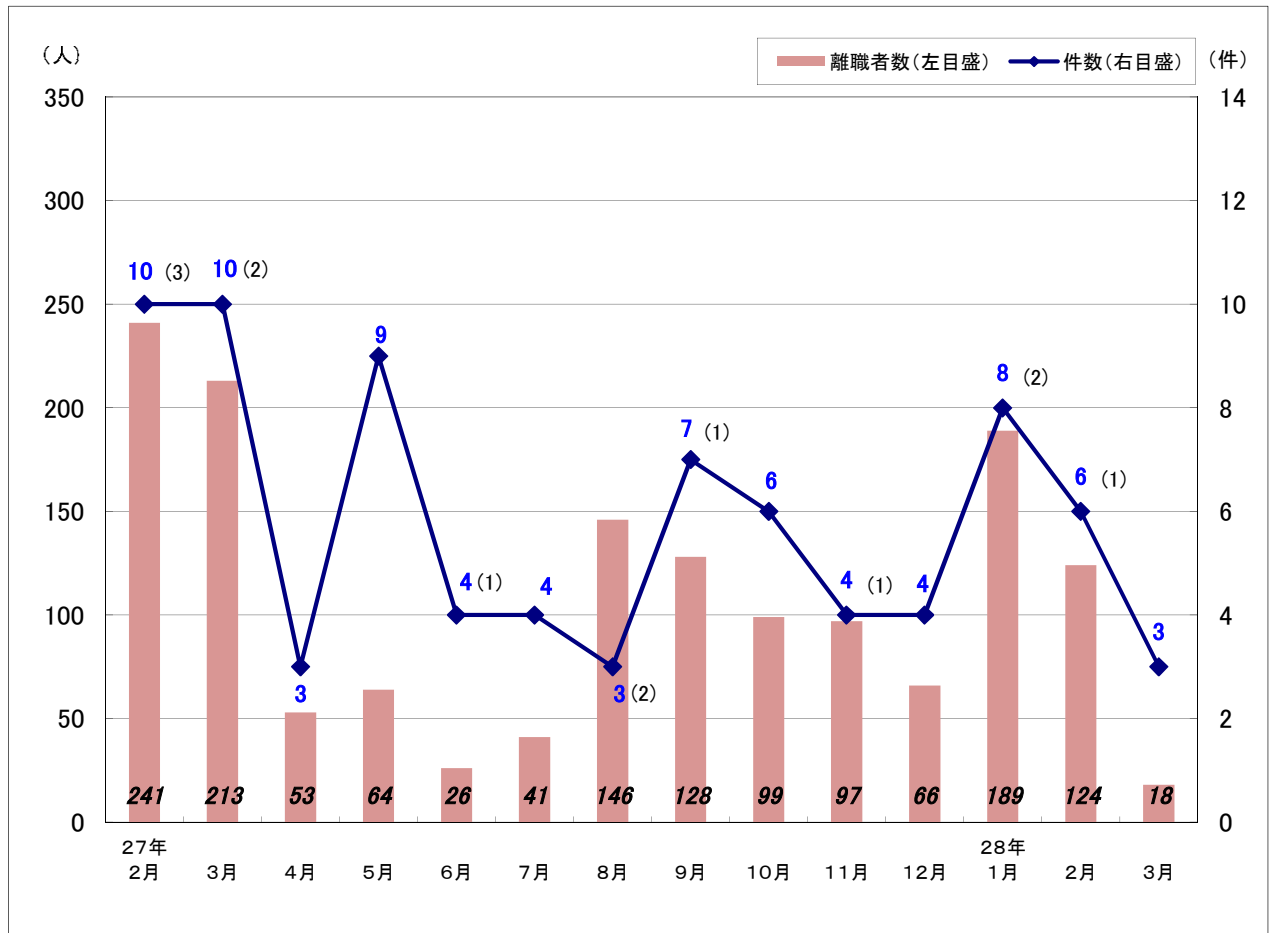

※ () 内は大量雇用変動届 (30人以上) 件数で内数

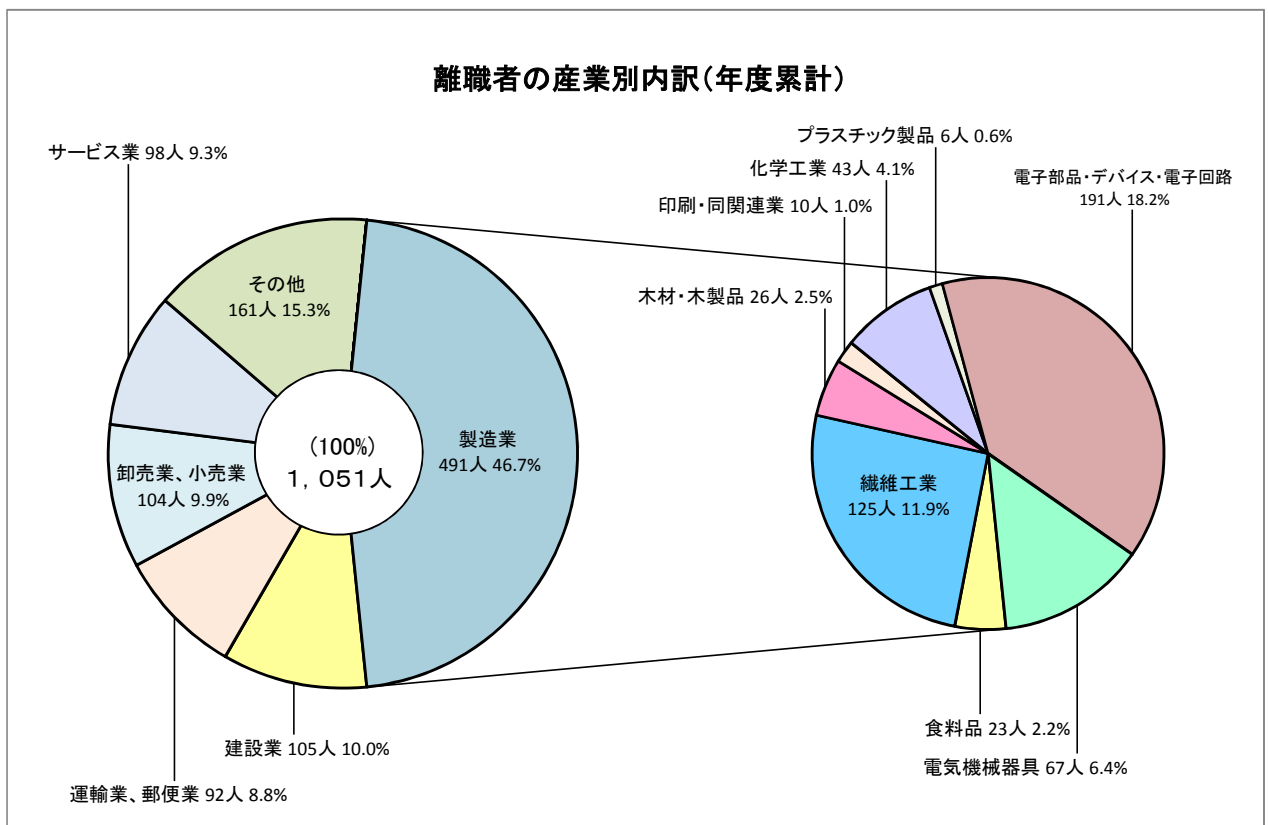

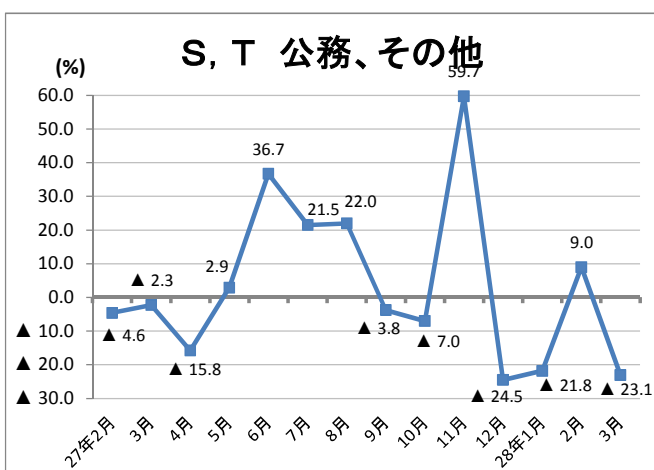
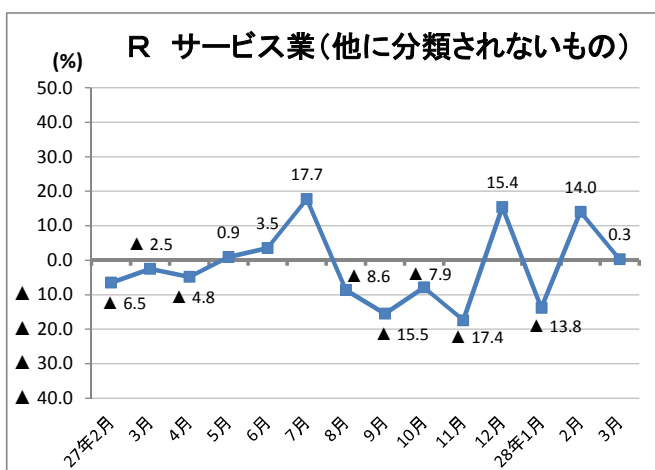
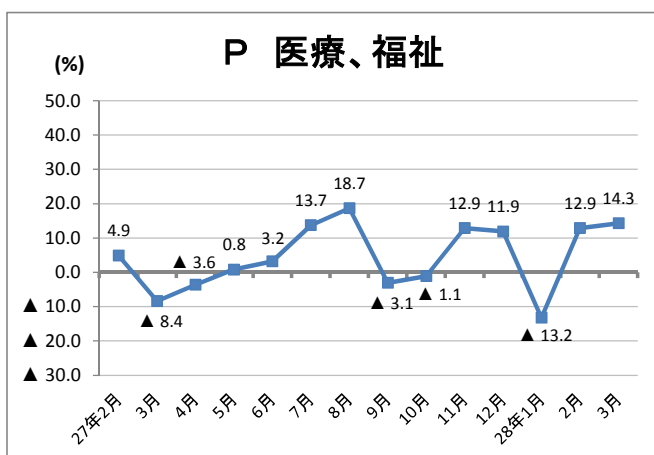
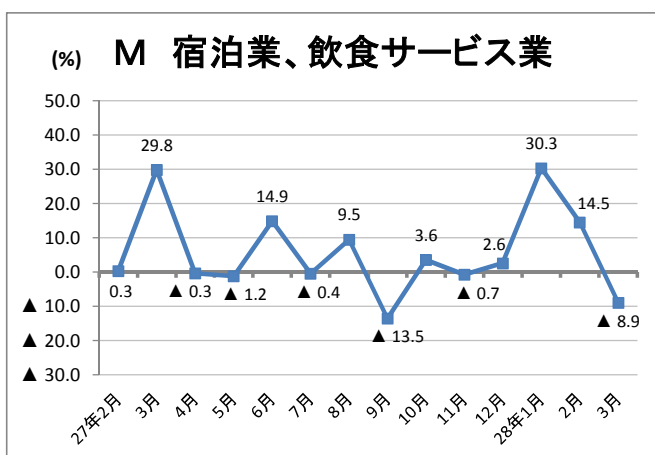
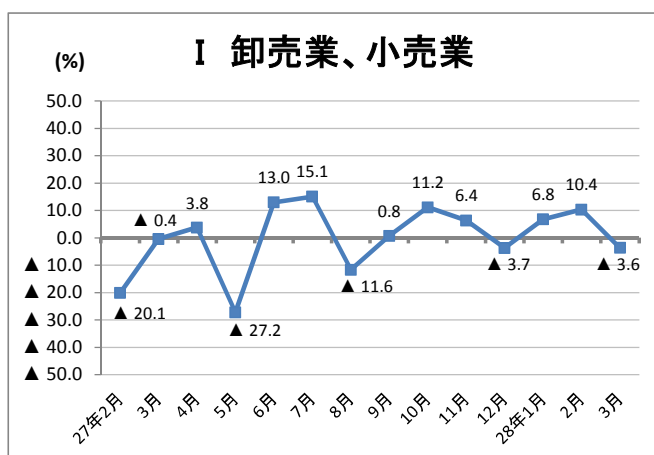
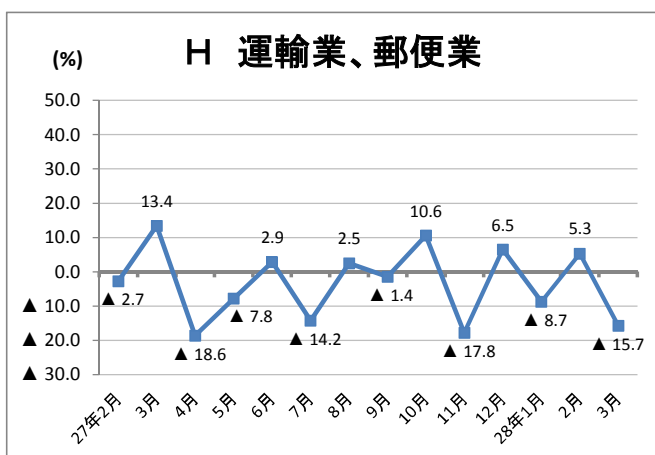
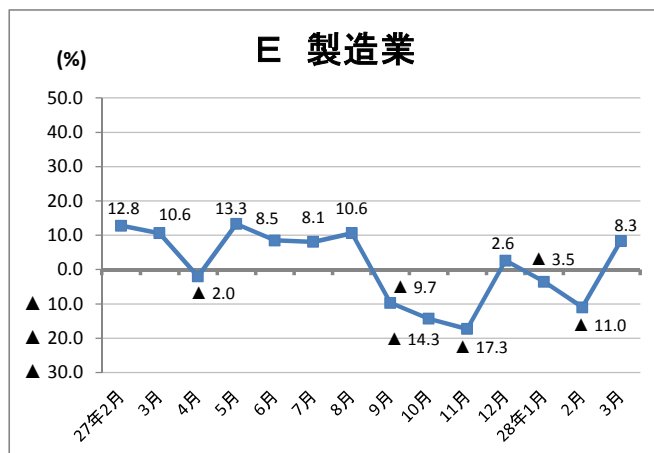
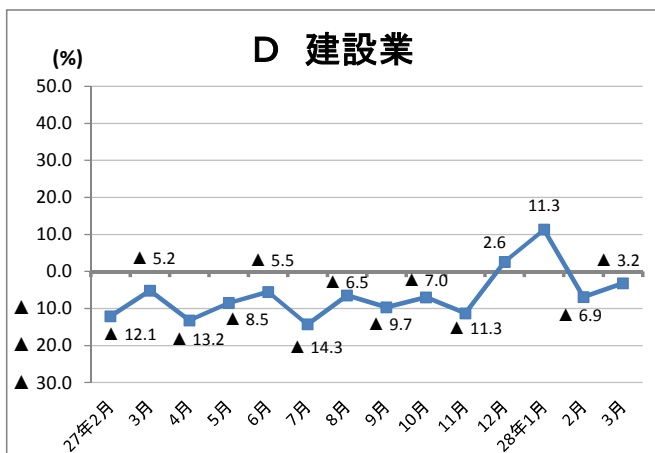

就業地別、所別有効求人倍率(28年3月)

| | 有効求人数 (受理地) | 有効求人数 (就業地) | 差 | 増減率 | 有効求職者数 | 有効求人倍率 (受理地) | 有効求人倍率 (就業地) | 差 |
|-----------|----------------|----------------|-------|-------|--------|-----------------|-----------------|--------|
| 局計(季節調整値) | 28,920 | 31,058 | 2,138 | 7.4 | 23,162 | 1.25 | 1.34 | 0.09 |
| 局計(原数値) | 32,217 | 34,080 | 1,863 | 5.8 | 26,296 | 1.23 | 1.30 | 0.07 |
| 盛岡 | 12,518 | 11,697 | ▲ 821 | ▲ 6.6 | 10,283 | 1.22 | 1.14 | ▲ 0.08 |
| 釜石 | 1,898 | 2,520 | 622 | 32.8 | 1,549 | 1.23 | 1.63 | 0.40 |
| 宮古 | 2,099 | 2,592 | 493 | 23.5 | 1,723 | 1.22 | 1.50 | 0.28 |
| 花巻 | 2,426 | 2,650 | 224 | 9.2 | 1,934 | 1.25 | 1.37 | 0.12 |
| 一関 | 2,626 | 2,952 | 326 | 12.4 | 2,620 | 1.00 | 1.13 | 0.13 |
| 水沢 | 2,922 | 3,373 | 451 | 15.4 | 2,390 | 1.22 | 1.41 | 0.19 |
| 北上 | 3,707 | 3,537 | ▲ 170 | ▲ 4.6 | 2,114 | 1.75 | 1.67 | ▲ 0.08 |
| 大船渡 | 2,018 | 2,375 | 357 | 17.7 | 1,442 | 1.40 | 1.65 | 0.25 |
| 二戸 | 949 | 1,118 | 169 | 17.8 | 946 | 1.00 | 1.18 | 0.18 |
| 久慈 | 1,054 | 1,127 | 73 | 6.9 | 1,295 | 0.81 | 0.87 | 0.06 |

就業地別、所別新規求人倍率(28年3月)

| | 新規求人数 (受理地) | 新規求人数 (就業地) | 差 | 増減率 | 新規求職者数 | 新規求人倍率 (受理地) | 新規求人倍率 (就業地) | 差 |
|-----------|----------------|----------------|-------|-------|--------|-----------------|-----------------|--------|
| 局計(季節調整値) | 10,032 | 10,715 | 683 | 6.8 | 5,778 | 1.74 | 1.85 | 0.11 |
| 局計(原数値) | 11,925 | 12,738 | 813 | 6.8 | 7,382 | 1.62 | 1.73 | 0.11 |
| 盛岡 | 4,457 | 4,345 | ▲ 112 | ▲ 2.5 | 2,582 | 1.73 | 1.68 | ▲ 0.05 |
| 釜石 | 756 | 883 | 127 | 16.8 | 447 | 1.69 | 1.98 | 0.29 |
| 宮古 | 693 | 886 | 193 | 27.8 | 484 | 1.43 | 1.83 | 0.40 |
| 花巻 | 1,022 | 1,089 | 67 | 6.6 | 629 | 1.62 | 1.73 | 0.11 |
| 一関 | 935 | 1,088 | 153 | 16.4 | 769 | 1.22 | 1.41 | 0.19 |
| 水沢 | 1,320 | 1,417 | 97 | 7.3 | 702 | 1.88 | 2.02 | 0.14 |
| 北上 | 1,314 | 1,261 | ▲ 53 | ▲ 4.0 | 645 | 2.04 | 1.96 | ▲ 0.08 |
| 大船渡 | 639 | 779 | 140 | 21.9 | 437 | 1.46 | 1.78 | 0.32 |
| 二戸 | 379 | 462 | 83 | 21.9 | 339 | 1.12 | 1.36 | 0.24 |
| 久慈 | 410 | 441 | 31 | 7.6 | 348 | 1.18 | 1.27 | 0.09 |

※ 就業地別の有効求人倍率及び新規求人倍率は参考指標。

※ 季節求人について、局計は受理地を就業地とみなしている。

※ 季節求人について、安定所別の就業地には含まれていない。

※ 就業地として複数の市町村が挙げられている求人については、求人数を該当の市町村に割り当てることにより集計。

(例ー求人数5人で就業地がA市、B市、C市の場合、A市2人、B市2人、C市1人となる)