



平成26年12月26日

【照会先】

岩手労働局職業安定部職業安定課

課長 佐々木 義彦

地方労働市場情報官 石川 博章

電話 019 (604) 3004

平成26年11月一般職業紹介状況

— 11月の有効求人倍率は1.12倍
前月を0.02ポイント上回る、震災後2番目の水準 —

○ 岩手の有効求人倍率等(季節調整値)の動向

- ① 11月の有効求人倍率は 1.12 倍。前月(1.10倍)を 0.02 ポイント上回る。
- ・ 有効求人数は、29,066 人、前月比 3.4 %(943人)増加。
 - ・ 有効求職者数は、26,007 人、前月比 1.8 %(466人)増加。
- ② 11月の新規求人倍率は 1.53 倍。前月(1.56倍)を 0.03 ポイント下回る。

| 〈有効〉 | 今月 | 前月 | 前月比 | | 前年同月比 | |
|--------|--------|--------|-----|-------|---------|--------|
| | | | 増減数 | 増減率 | 増減数 | 増減率 |
| 有効求人倍率 | 1.12倍 | 1.10倍 | — | 0.02P | — | 0.03P |
| 有効求人数 | 29,066 | 28,123 | 943 | 3.4% | ▲ 526 | ▲ 1.8% |
| 有効求職者数 | 26,007 | 25,541 | 466 | 1.8% | ▲ 1,202 | ▲ 4.4% |

| 〈新規〉 | 今月 | 前月 | 前月比 | | 前年同月比 | |
|--------|--------|--------|-----|---------|-------|--------|
| | | | 増減数 | 増減率 | 増減数 | 増減率 |
| 新規求人倍率 | 1.53倍 | 1.56倍 | — | ▲ 0.03P | — | 0.03P |
| 新規求人数 | 11,068 | 10,534 | 534 | 5.1% | 62 | 0.6% |
| 新規求職者数 | 7,231 | 6,752 | 479 | 7.1% | ▲ 92 | ▲ 1.3% |

※季節調整値による数値、比較である。

※季節調整法はセンサス局法Ⅱ(X-12-ARIMA)による。なお、平成25年12月以前の数値は、平成26年1月分公表時に新季節指数により改訂されている。

※数値は、全数(新規学卒者を除く)。

I - ① 全国等の有効求人倍率（季節調整値）の動向

①全国の有効求人倍率は、1.12倍。前月（1.10倍）を0.02ポイント上回る。

②東北の有効求人倍率は、1.16倍。前月（1.13倍）を0.03ポイント上回る。

| 〈有効〉 | 今 月 | 前 月 | 前年同月 |
|------|-------|-------|-------|
| 全国平均 | 1.12倍 | 1.10倍 | 1.01倍 |
| 東北平均 | 1.16倍 | 1.13倍 | 1.07倍 |

I - ② 東北各県と全国の有効求人倍率の推移（過去3カ月）

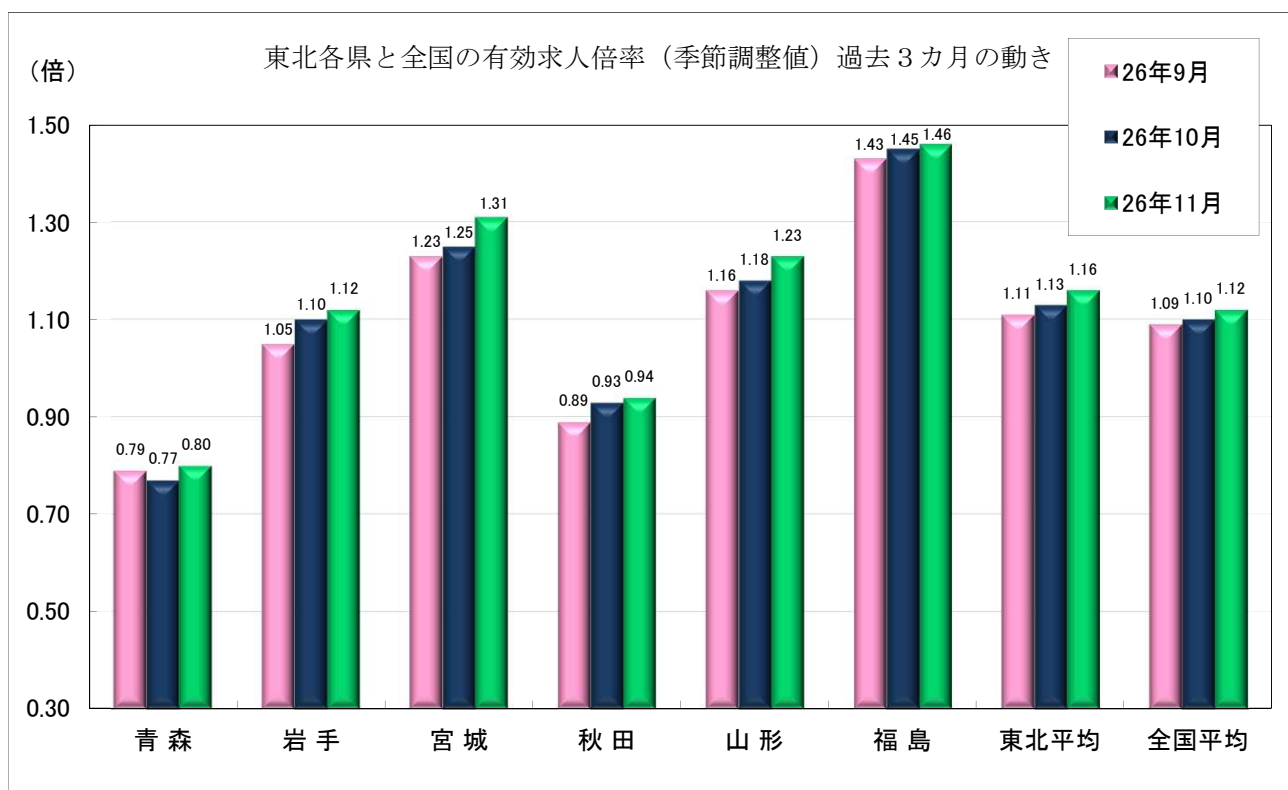

I 求人倍率

資料

①有効求人人数、有効求職者数及び有効求人倍率（季節調整値）の推移

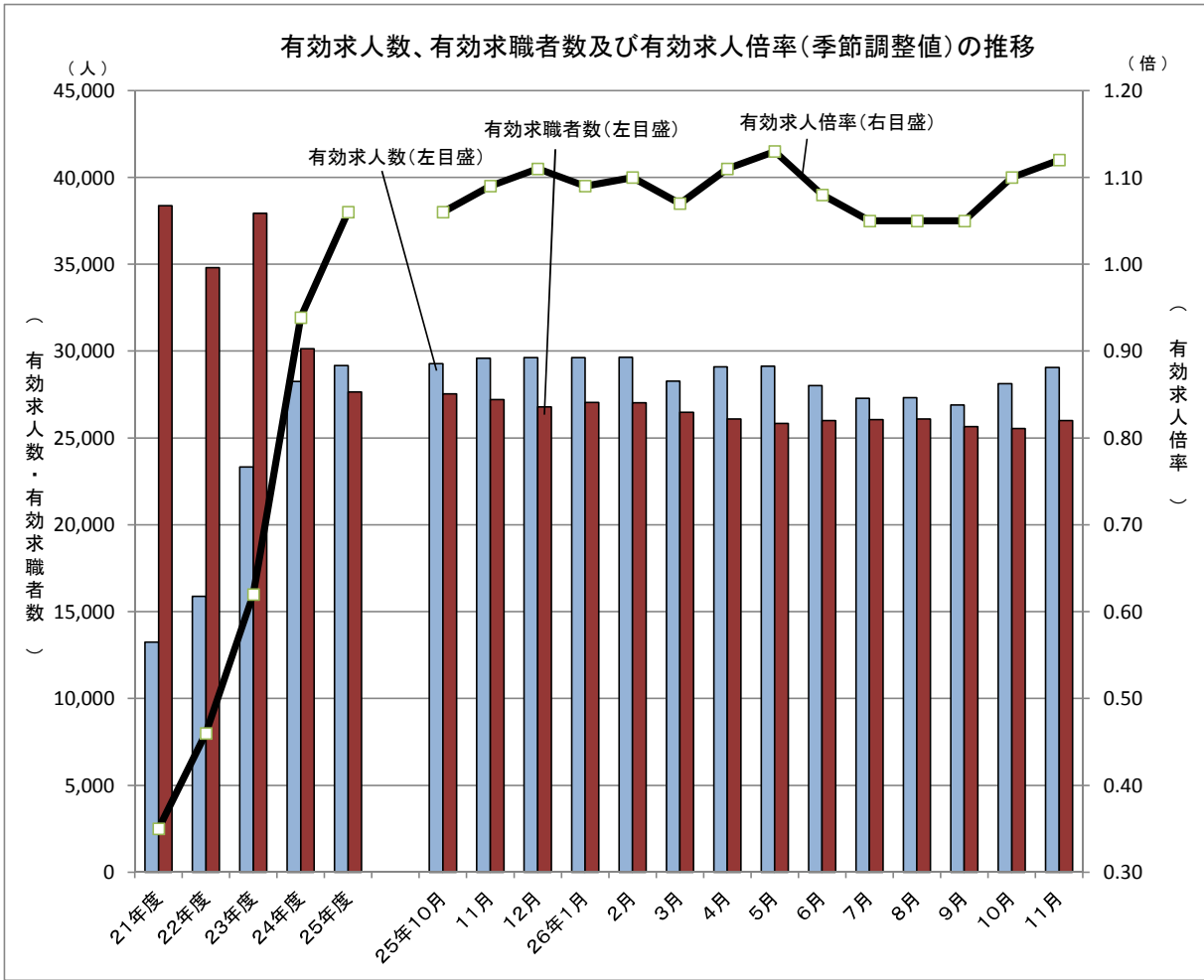

| 年月 | 項目 | (人・倍) | | |
|------|------|--------|--------|--------|
| | | 有効求人人数 | 有効求職者数 | 有効求人倍率 |
| 21年度 | (平均) | 13,244 | 38,367 | 0.35 |
| 22年度 | (平均) | 15,880 | 34,812 | 0.46 |
| 23年度 | (平均) | 23,332 | 37,928 | 0.62 |
| 24年度 | (平均) | 28,300 | 30,236 | 0.94 |
| 25年度 | (平均) | 29,173 | 27,648 | 1.06 |
| 24年 | 11月 | 27,384 | 29,923 | 0.92 |
| 25年 | 10月 | 29,277 | 27,539 | 1.06 |
| | 11月 | 29,592 | 27,209 | 1.09 |
| | 12月 | 29,617 | 26,787 | 1.11 |
| 26年 | 1月 | 29,623 | 27,053 | 1.09 |
| | 2月 | 29,643 | 27,017 | 1.10 |
| | 3月 | 28,272 | 26,473 | 1.07 |
| | 4月 | 29,100 | 26,101 | 1.11 |
| | 5月 | 29,131 | 25,835 | 1.13 |
| | 6月 | 28,013 | 25,999 | 1.08 |
| | 7月 | 27,276 | 26,059 | 1.05 |
| | 8月 | 27,325 | 26,089 | 1.05 |
| | 9月 | 26,902 | 25,662 | 1.05 |
| | 10月 | 28,123 | 25,541 | 1.10 |
| | 11月 | 29,066 | 26,007 | 1.12 |

※ 数値は、全数（新規学卒者を除く）。年度計は原数値。

I - ② 全国平均及び都道府県別有効求人倍率（季節調整値）

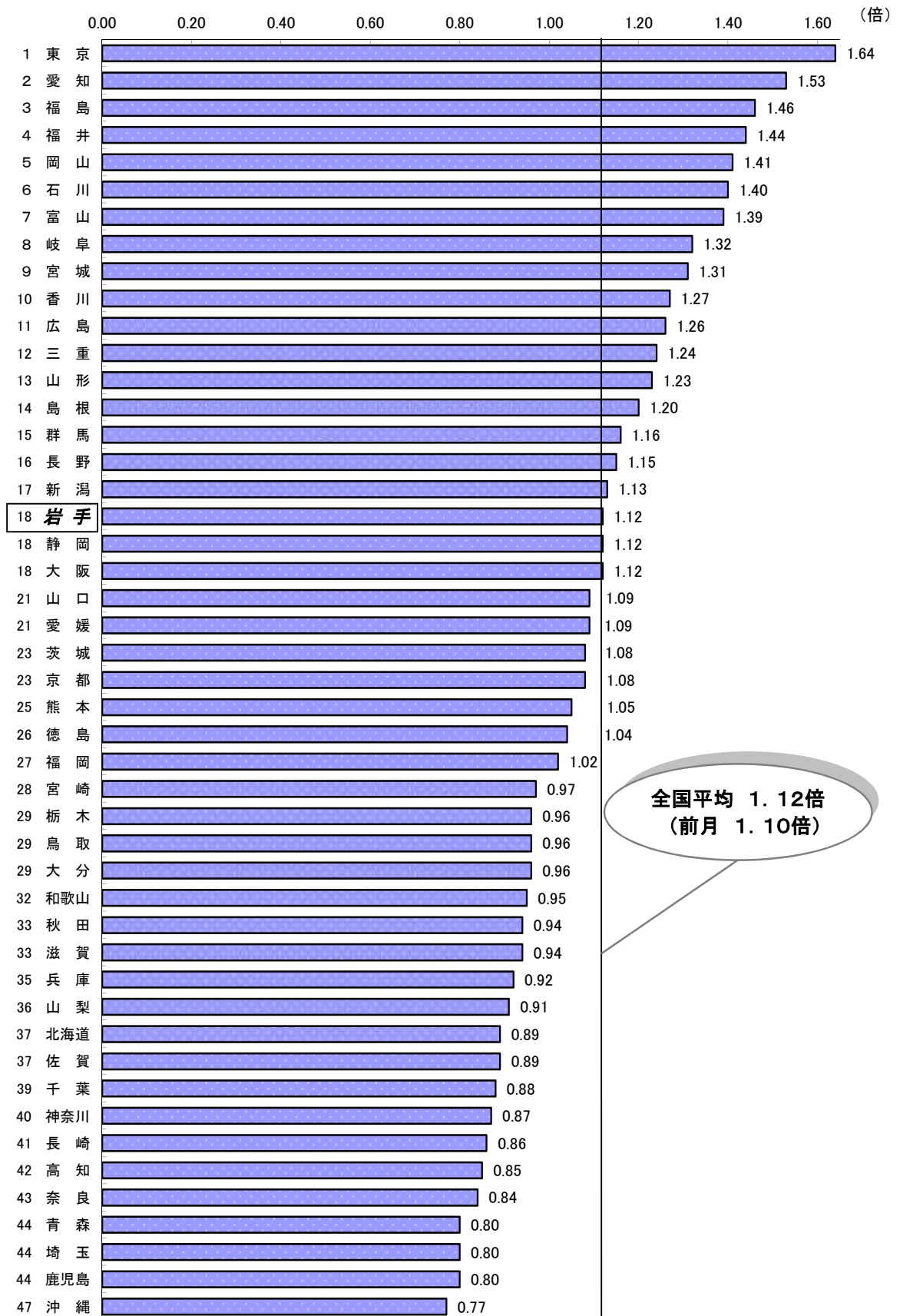

資料出所：厚生労働省「職業安定業務統計」

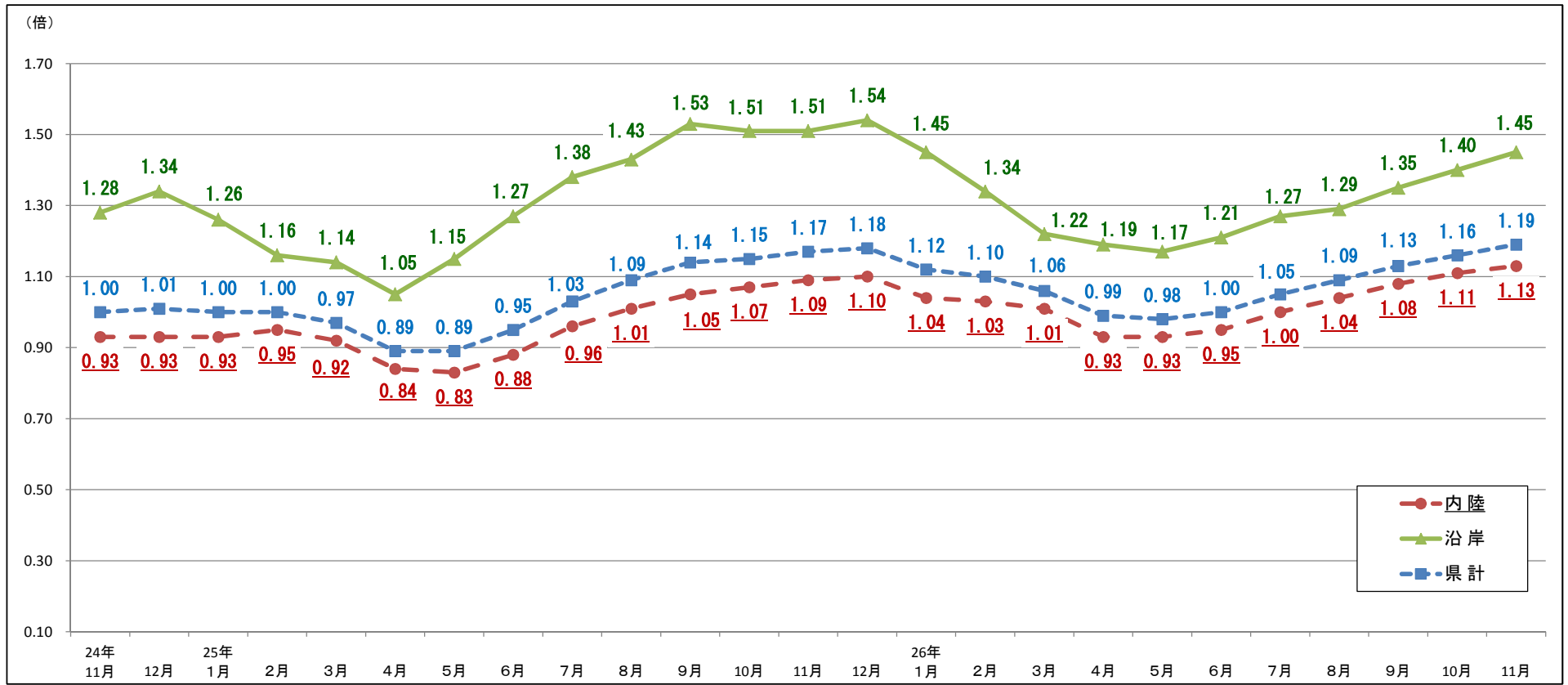

5

| | 24年11月 | 12月 | 25年1月 | 2月 | 3月 | 4月 | 5月 | 6月 | 7月 | 8月 | 9月 | 10月 | 11月 | 12月 | 26年1月 | 2月 | 3月 | 4月 | 5月 | 6月 | 7月 | 8月 | 9月 | 10月 | 11月 |
|------------|-------------|-------------|-------------|-------------|-------------|-------------|-------------|-------------|-------------|-------------|-------------|-------------|-------------|-------------|-------------|-------------|-------------|-------------|-------------|-------------|-------------|-------------|-------------|-------------|-------------|
| 釜石 | 1.29 | 1.46 | 1.33 | 1.16 | 1.18 | 1.05 | 1.11 | 1.22 | 1.28 | 1.33 | 1.49 | 1.51 | 1.45 | 1.51 | 1.47 | 1.30 | 1.16 | 1.16 | 1.18 | 1.22 | 1.19 | 1.14 | 1.23 | 1.21 | 1.29 |
| 宮古 | 1.27 | 1.27 | 1.15 | 1.08 | 1.11 | 1.05 | 1.14 | 1.22 | 1.40 | 1.41 | 1.53 | 1.41 | 1.41 | 1.50 | 1.41 | 1.34 | 1.21 | 1.24 | 1.14 | 1.14 | 1.30 | 1.32 | 1.34 | 1.44 | 1.47 |
| 大船渡 | 1.41 | 1.54 | 1.52 | 1.40 | 1.34 | 1.32 | 1.55 | 1.73 | 1.89 | 2.02 | 1.98 | 1.85 | 1.91 | 1.91 | 1.83 | 1.71 | 1.55 | 1.55 | 1.69 | 1.75 | 1.87 | 2.01 | 2.03 | 2.11 | 2.14 |
| 久慈 | 1.14 | 1.07 | 1.01 | 0.98 | 0.91 | 0.78 | 0.81 | 0.95 | 0.99 | 1.01 | 1.10 | 1.24 | 1.29 | 1.21 | 1.09 | 0.99 | 0.96 | 0.82 | 0.73 | 0.74 | 0.70 | 0.74 | 0.81 | 0.86 | 0.90 |
| 沿岸計 | 1.28 | 1.34 | 1.26 | 1.16 | 1.14 | 1.05 | 1.15 | 1.27 | 1.38 | 1.43 | 1.53 | 1.51 | 1.51 | 1.54 | 1.45 | 1.34 | 1.22 | 1.19 | 1.17 | 1.21 | 1.27 | 1.29 | 1.35 | 1.40 | 1.45 |
| 盛岡 | 0.99 | 1.01 | 1.00 | 1.04 | 1.00 | 0.90 | 0.88 | 0.88 | 0.92 | 0.95 | 0.97 | 1.03 | 1.02 | 0.99 | 0.93 | 0.95 | 0.94 | 0.86 | 0.88 | 0.92 | 0.94 | 0.95 | 0.97 | 1.01 | 0.97 |
| 花巻 | 0.99 | 0.97 | 0.96 | 0.99 | 0.98 | 0.90 | 0.88 | 0.99 | 1.00 | 1.13 | 1.18 | 1.14 | 1.18 | 1.25 | 1.21 | 1.19 | 1.17 | 1.04 | 0.99 | 1.04 | 1.07 | 1.20 | 1.21 | 1.16 | 1.32 |
| 一関 | 0.85 | 0.88 | 0.96 | 0.88 | 0.74 | 0.72 | 0.72 | 0.75 | 0.84 | 0.91 | 0.99 | 1.00 | 1.03 | 1.09 | 1.09 | 1.00 | 0.96 | 0.95 | 0.94 | 0.92 | 0.98 | 1.06 | 1.13 | 1.15 | 1.09 |
| 水沢 | 0.81 | 0.79 | 0.79 | 0.83 | 0.84 | 0.72 | 0.70 | 0.80 | 0.96 | 1.01 | 1.07 | 1.06 | 1.14 | 1.10 | 1.08 | 1.03 | 0.98 | 0.84 | 0.82 | 0.83 | 0.85 | 0.90 | 1.00 | 1.09 | 1.13 |
| 北上 | 0.95 | 0.91 | 0.87 | 0.87 | 0.92 | 0.88 | 0.90 | 1.09 | 1.29 | 1.32 | 1.37 | 1.32 | 1.38 | 1.54 | 1.41 | 1.41 | 1.37 | 1.28 | 1.26 | 1.24 | 1.38 | 1.43 | 1.53 | 1.57 | 1.87 |
| 二戸 | 0.66 | 0.67 | 0.65 | 0.66 | 0.78 | 0.69 | 0.62 | 0.60 | 0.72 | 0.81 | 0.86 | 0.93 | 0.93 | 0.88 | 0.85 | 0.80 | 0.89 | 0.80 | 0.82 | 0.84 | 0.97 | 0.97 | 0.94 | 0.87 | 0.76 |
| 内陸計 | 0.93 | 0.93 | 0.93 | 0.95 | 0.92 | 0.84 | 0.83 | 0.88 | 0.96 | 1.01 | 1.05 | 1.07 | 1.09 | 1.10 | 1.04 | 1.03 | 1.01 | 0.93 | 0.93 | 0.95 | 1.00 | 1.04 | 1.08 | 1.11 | 1.13 |
| 県計 | 1.00 | 1.01 | 1.00 | 1.00 | 0.97 | 0.89 | 0.89 | 0.95 | 1.03 | 1.09 | 1.14 | 1.15 | 1.17 | 1.18 | 1.12 | 1.10 | 1.06 | 0.99 | 0.98 | 1.00 | 1.05 | 1.09 | 1.13 | 1.16 | 1.19 |

資料

(倍)

Ⅱ 求人

① 新規求人数、有効求人数等（季節調整値）の推移（主な産業の新規求人数（原数値）含む）

資料

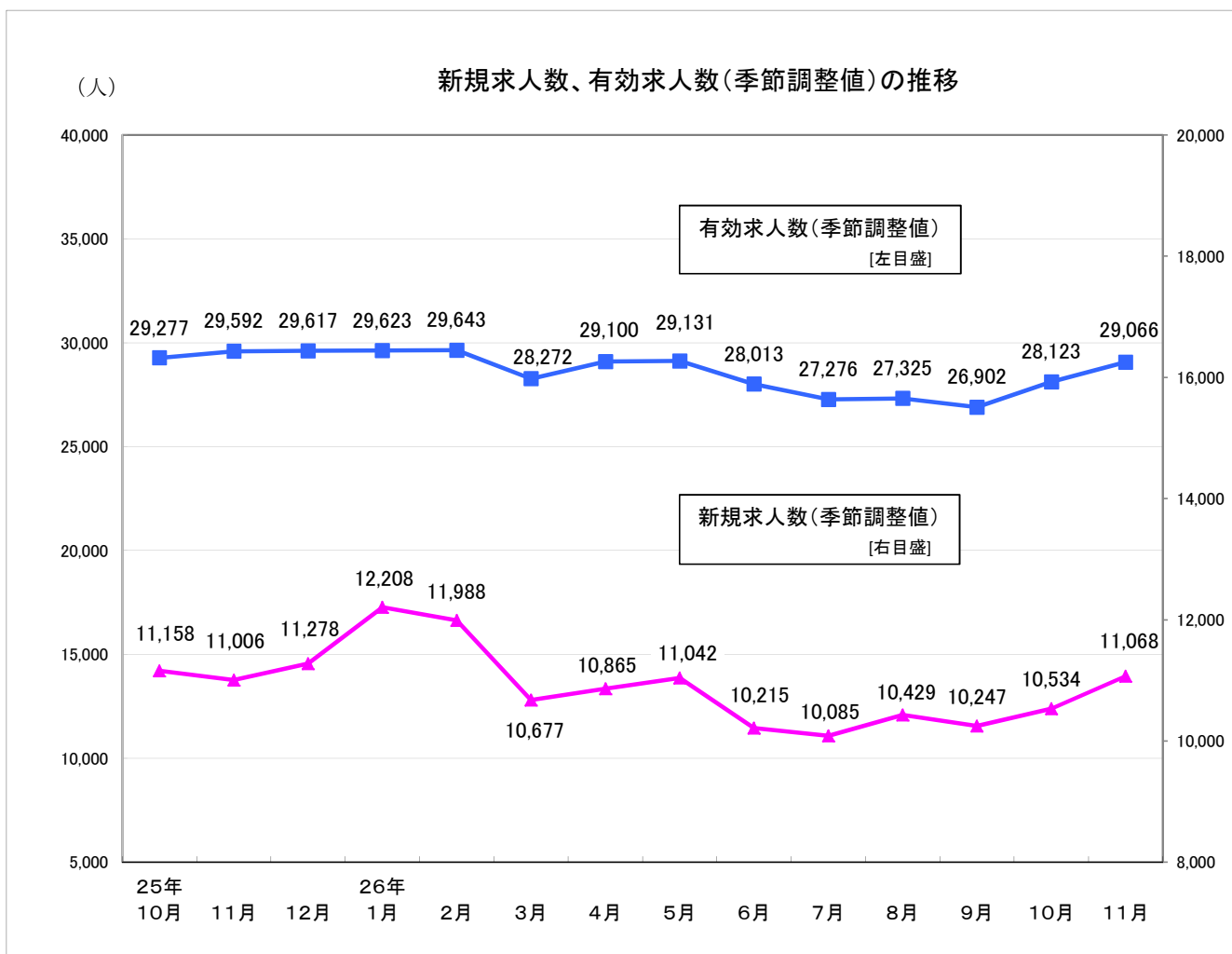

| 年月 | 新規求人数 | | 有効求人数 | | 主な産業 (新規求人数) | 建設業 | | 製造業 | | 卸売業、小売業 | | サービス業 (他に分類されないもの) | |
|--------|---------|--------|---------|--------|-----------------|--------|--------|--------|--------|---------|--------|-----------------------|--------|
| | 前月比 | 前年同月比 | 前月比 | 前年同月比 | | 前年同月比 | 前年同月比 | 前年同月比 | 前年同月比 | 前年同月比 | 前年同月比 | | |
| 21年度 | 78,902 | ▲ 7.7 | 158,923 | ▲ 19.1 | | | | | | | | | |
| 22年度 | 86,438 | 9.6 | 190,561 | 19.9 | | | | | | | | | |
| 23年度 | 123,663 | 43.1 | 279,981 | 46.9 | 23年度 | 14,922 | 112.1 | 13,874 | 27.4 | 19,047 | 35.9 | 18,430 | 67.9 |
| 24年度 | 135,547 | 9.6 | 339,599 | 21.3 | 24年度 | 17,636 | 18.2 | 13,524 | ▲ 2.5 | 22,108 | 16.1 | 18,110 | ▲ 1.7 |
| 25年度 | 135,889 | 0.3 | 350,078 | 3.1 | 25年度 | 17,079 | ▲ 3.2 | 14,158 | 4.7 | 22,990 | 4.0 | 19,371 | 7.0 |
| 24年11月 | 11,268 | 6.3 | 27,384 | 0.7 | 24年11月 | 1,570 | 19.1 | 1,142 | ▲ 12.4 | 1,599 | 2.6 | 1,605 | ▲ 27.1 |
| 25年10月 | 11,158 | ▲ 3.1 | 29,277 | ▲ 0.4 | 25年10月 | 1,563 | ▲ 7.2 | 1,432 | 25.7 | 1,984 | 11.4 | 1,699 | 6.8 |
| 11月 | 11,006 | ▲ 1.4 | 29,592 | 1.1 | 11月 | 1,353 | ▲ 13.8 | 1,223 | 7.1 | 2,148 | 34.3 | 1,473 | ▲ 8.2 |
| 12月 | 11,278 | 2.5 | 29,617 | 0.1 | 12月 | 1,082 | ▲ 12.6 | 941 | 15.3 | 1,460 | ▲ 0.7 | 1,341 | 35.2 |
| 26年1月 | 12,208 | 8.2 | 29,623 | 0.02 | 26年1月 | 1,322 | ▲ 14.7 | 1,343 | 45.8 | 1,901 | ▲ 2.1 | 1,382 | 1.0 |
| 2月 | 11,988 | ▲ 1.8 | 29,643 | 0.1 | 2月 | 1,402 | ▲ 13.3 | 1,096 | ▲ 2.6 | 1,895 | 0.3 | 1,666 | ▲ 0.4 |
| 3月 | 10,677 | ▲ 10.9 | 28,272 | ▲ 4.6 | 3月 | 1,261 | ▲ 7.8 | 1,260 | 5.4 | 1,810 | ▲ 12.8 | 1,537 | 2.9 |
| 4月 | 10,865 | 1.8 | 29,100 | 2.9 | 4月 | 1,416 | ▲ 10.6 | 1,248 | 30.3 | 1,797 | ▲ 3.0 | 1,308 | ▲ 19.3 |
| 5月 | 11,042 | 1.6 | 29,131 | 0.1 | 5月 | 1,180 | ▲ 25.2 | 1,107 | 5.6 | 1,860 | ▲ 6.6 | 1,552 | ▲ 8.1 |
| 6月 | 10,215 | ▲ 7.5 | 28,013 | ▲ 3.8 | 6月 | 1,202 | ▲ 11.7 | 1,135 | 4.3 | 1,583 | ▲ 17.1 | 1,318 | ▲ 22.0 |
| 7月 | 10,085 | ▲ 1.3 | 27,276 | ▲ 2.6 | 7月 | 1,380 | ▲ 13.1 | 1,329 | 3.6 | 1,727 | ▲ 9.1 | 1,398 | ▲ 25.6 |
| 8月 | 10,429 | 3.4 | 27,325 | 0.2 | 8月 | 1,176 | ▲ 23.8 | 1,138 | ▲ 6.5 | 1,598 | ▲ 13.2 | 1,496 | ▲ 12.5 |
| 9月 | 10,247 | ▲ 1.7 | 26,902 | ▲ 1.5 | 9月 | 1,245 | ▲ 13.6 | 1,367 | 7.7 | 1,651 | ▲ 28.2 | 1,606 | ▲ 4.7 |
| 10月 | 10,534 | 2.8 | 28,123 | 4.5 | 10月 | 1,282 | ▲ 18.0 | 1,487 | 3.8 | 1,741 | ▲ 12.2 | 1,619 | ▲ 4.7 |
| 11月 | 11,068 | 5.1 | 29,066 | 3.4 | 11月 | 1,145 | ▲ 15.4 | 1,361 | 11.3 | 1,428 | ▲ 33.5 | 1,480 | 0.5 |

※数値は、全数（新規学卒者を除く）。新規求人数、有効求人数の年度計及び産業別は原数値。

II-② 正社員構成比及び有効求人倍率（正社員）の推移

年度・月別

| 項目 年月 | 有効求人倍率(倍) | | | | 正社員構成比(%) | | | |
|----------|-----------|-------|------|--------|--------------|-------|------------|-------|
| | ※全体 | うち正社員 | | 全国の正社員 | 新規求人人数に占める割合 | | 就職件数に占める割合 | |
| | | 前年同月差 | | | 前年同月差 | 前年同月差 | | |
| 24年度 | 0.94 | 0.44 | 0.18 | 0.49 | 32.8 | 3.6 | 29.5 | 2.7 |
| 25年度 | 1.06 | 0.52 | 0.08 | 0.58 | 33.9 | 1.1 | 31.3 | 1.8 |
| 24年11月 | 0.92 | 0.48 | 0.16 | 0.52 | 33.1 | 4.4 | 30.7 | 0.3 |
| 25年10月 | 1.06 | 0.56 | 0.09 | 0.61 | 34.8 | 1.0 | 31.6 | ▲ 0.4 |
| 11月 | 1.09 | 0.57 | 0.09 | 0.63 | 34.5 | 1.4 | 34.4 | 3.7 |
| 12月 | 1.11 | 0.59 | 0.09 | 0.66 | 35.4 | ▲ 2.9 | 35.7 | 2.3 |
| 26年1月 | 1.09 | 0.58 | 0.08 | 0.67 | 36.3 | 0.7 | 35.4 | 0.3 |
| 2月 | 1.10 | 0.54 | 0.07 | 0.67 | 30.8 | 0.6 | 32.5 | ▲ 2.0 |
| 3月 | 1.07 | 0.50 | 0.07 | 0.65 | 30.8 | 1.2 | 25.0 | 2.8 |
| 4月 | 1.11 | 0.49 | 0.07 | 0.61 | 36.6 | 1.5 | 29.8 | 2.0 |
| 5月 | 1.13 | 0.50 | 0.06 | 0.60 | 33.8 | ▲ 0.9 | 33.8 | 3.0 |
| 6月 | 1.08 | 0.53 | 0.05 | 0.63 | 36.2 | 3.3 | 33.5 | 2.2 |
| 7月 | 1.05 | 0.55 | 0.05 | 0.65 | 36.2 | 2.1 | 36.5 | 3.2 |
| 8月 | 1.05 | 0.57 | 0.04 | 0.67 | 37.1 | 1.8 | 35.2 | 1.9 |
| 9月 | 1.05 | 0.57 | 0.02 | 0.69 | 33.9 | 1.0 | 34.6 | 1.5 |
| 10月 | 1.10 | 0.59 | 0.03 | 0.70 | 34.9 | 0.1 | 36.9 | 5.3 |
| 11月 | 1.12 | 0.60 | 0.03 | 0.72 | 36.1 | 1.6 | 33.8 | ▲ 0.6 |

○安定所別(平成26年11月)

| 項目 所別 | 有効求人倍率(倍) | | | 正社員構成比(%) | | | |
|----------|-----------|-------|--------|--------------|-------|------------|-------|
| | 全体 | うち正社員 | | 新規求人人数に占める割合 | | 就職件数に占める割合 | |
| | | 前年同月差 | | 前年同月差 | 前年同月差 | | |
| 盛岡 | 0.97 | 0.51 | 0.02 | 38.3 | 8.5 | 32.4 | ▲ 2.9 |
| 釜石 | 1.29 | 0.77 | 0.02 | 42.5 | 5.9 | 28.4 | ▲ 8.2 |
| 宮古 | 1.47 | 0.88 | 0.07 | 38.2 | 4.2 | 30.7 | ▲ 2.0 |
| 花巻 | 1.32 | 0.61 | 0.10 | 28.8 | ▲ 3.3 | 37.4 | 9.6 |
| 一関 | 1.09 | 0.63 | 0.01 | 39.1 | ▲ 3.3 | 37.2 | 1.1 |
| 水沢 | 1.13 | 0.52 | ▲ 0.05 | 42.0 | ▲ 0.9 | 38.8 | 2.1 |
| 北上 | 1.87 | 0.69 | 0.13 | 25.3 | ▲ 7.7 | 37.7 | 4.5 |
| 大船渡 | 2.14 | 1.19 | 0.13 | 43.9 | 3.5 | 38.2 | ▲ 2.5 |
| 二戸 | 0.76 | 0.43 | ▲ 0.05 | 42.9 | ▲ 2.1 | 29.5 | ▲ 5.7 |
| 久慈 | 0.90 | 0.46 | ▲ 0.04 | 34.9 | 6.7 | 24.3 | ▲ 3.6 |

○産業別新規求人人数に占める正社員割合(平成26年11月)

| | |
|-------------------------|------|
| 産業計 | 36.1 |
| D 建設業 | 79.1 |
| E 製造業 | 31.2 |
| H 運輸業、郵便業 | 40.5 |
| I 卸売業、小売業 | 24.2 |
| K 不動産業、物品賃貸業 | 56.5 |
| L 学術研究、 専門・技術サービス業 | 57.4 |
| M 宿泊業、 飲食サービス業 | 20.2 |
| N 生活関連サービス業、 娯楽業 | 34.9 |
| O 教育、学習支援業 | 37.6 |
| P 医療、福祉 | 41.4 |
| R サービス業 (他に分類されないもの) | 31.3 |

(注)1 正社員有効求人倍率＝正社員有効求人人数／常用フルタイム有効求職者数。
 なお、常用フルタイム有効求職者には、フルタイムの派遣労働者や契約社員を希望する者も含まれるため、厳密な意味での正社員有効求人倍率より低い値となる。

(注)2 上表の有効求人倍率(※印)は季節調整値。それ以外は原数値。

II-③ 産業別、規模別新規求人状況（平成26年11月）（原数値）

| | 新規求人数（人） | | | 前年同月新規求人数（人） | | | 対前年同月比（%） | | | 対前々年同月比（%） | |
|----------------------------|----------|-------|--------|--------------|-------|--------|-----------|---------|---------|------------|--------|
| | 計 | 一般 | パートタイム | 計 | 一般 | パートタイム | 計 | 一般 | パートタイム | 計 | |
| A. B 農、林、漁業(01～04) | 100 | 62 | 38 | 97 | 65 | 32 | 3.1 | ▲ 4.6 | 18.8 | ▲ 8.3 | |
| C 鉱業、碎石業、砂利採取業(05) | 2 | 2 | 0 | 2 | 2 | 0 | 0.0 | 0.0 | — | ▲ 75.0 | |
| D 建設業(06～08) | 1,145 | 1,102 | 43 | 1,353 | 1,305 | 48 | ▲ 15.4 | ▲ 15.6 | ▲ 10.4 | ▲ 27.1 | |
| (06 総合工事業) | 811 | 772 | 39 | 959 | 926 | 33 | ▲ 15.4 | ▲ 16.6 | 18.2 | ▲ 24.8 | |
| E 製造業(09～32) | 1,361 | 986 | 375 | 1,223 | 896 | 327 | 11.3 | 10.0 | 14.7 | 19.2 | |
| 09 食料品製造業 | 679 | 430 | 249 | 525 | 351 | 174 | 29.3 | 22.5 | 43.1 | 13.7 | |
| 10 飲料・たばこ・飼料製造業 | 19 | 14 | 5 | 18 | 9 | 9 | 5.6 | 55.6 | ▲ 44.4 | ▲ 36.7 | |
| 11 繊維工業 | 67 | 50 | 17 | 94 | 73 | 21 | ▲ 28.7 | ▲ 31.5 | ▲ 19.0 | ▲ 35.6 | |
| 12 木材・木製品製造業 | 57 | 54 | 3 | 40 | 38 | 2 | 42.5 | 42.1 | 50.0 | 67.6 | |
| 13 家具・装備品製造業 | 6 | 3 | 3 | 7 | 7 | 0 | ▲ 14.3 | ▲ 57.1 | — | ▲ 45.5 | |
| 14 パルプ・紙・紙加工品製造業 | 4 | 3 | 1 | 4 | 3 | 1 | 0.0 | 0.0 | 0.0 | 300.0 | |
| 15 印刷・同関連業 | 10 | 9 | 1 | 27 | 14 | 13 | ▲ 63.0 | ▲ 35.7 | ▲ 92.3 | ▲ 41.2 | |
| 16 化学工業 | 10 | 10 | 0 | 5 | 3 | 2 | 100.0 | 233.3 | ▲ 100.0 | 42.9 | |
| 17 石油製品・石炭製品製造業 | 0 | 0 | 0 | 7 | 7 | 0 | ▲ 100.0 | ▲ 100.0 | — | — | |
| 18 プラスチック製品製造業 | 59 | 54 | 5 | 47 | 39 | 8 | 25.5 | 38.5 | ▲ 37.5 | 110.7 | |
| 19 ゴム製品製造業 | 6 | 3 | 3 | 5 | 5 | 0 | 20.0 | ▲ 40.0 | — | ▲ 40.0 | |
| 21 窯業・土石製品製造業 | 41 | 27 | 14 | 58 | 46 | 12 | ▲ 29.3 | ▲ 41.3 | 16.7 | ▲ 24.1 | |
| 22 鉄鋼業 | 23 | 22 | 1 | 31 | 30 | 1 | ▲ 25.8 | ▲ 26.7 | 0.0 | 91.7 | |
| 23 非鉄金属製造業 | 5 | 3 | 2 | 3 | 3 | 0 | 66.7 | 0.0 | — | — | |
| 24 金属製品製造業 | 46 | 36 | 10 | 72 | 63 | 9 | ▲ 36.1 | ▲ 42.9 | 11.1 | 2.2 | |
| 25 はん用機械器具製造業 | 42 | 39 | 3 | 41 | 27 | 14 | 2.4 | 44.4 | ▲ 78.6 | 68.0 | |
| 26 生産用機械器具製造業 | 22 | 20 | 2 | 28 | 26 | 2 | ▲ 21.4 | ▲ 23.1 | 0.0 | 100.0 | |
| 27 業務用機械器具製造業 | 81 | 61 | 20 | 19 | 13 | 6 | 326.3 | 369.2 | 233.3 | 376.5 | |
| 28 電子部品・デバイス・電子回路製造業 | 44 | 35 | 9 | 56 | 31 | 25 | ▲ 21.4 | 12.9 | ▲ 64.0 | 7.3 | |
| 29 電気機械器具製造業 | 45 | 41 | 4 | 36 | 27 | 9 | 25.0 | 51.9 | ▲ 55.6 | 150.0 | |
| 30 情報通信機械器具製造業 | 44 | 23 | 21 | 34 | 25 | 9 | 29.4 | ▲ 8.0 | 133.3 | 238.5 | |
| 31 輸送用機械器具製造業 | 36 | 36 | 0 | 53 | 44 | 9 | ▲ 32.1 | ▲ 18.2 | ▲ 100.0 | 63.6 | |
| (311 自動車・同附属品製造業) | 24 | 24 | 0 | 43 | 35 | 8 | ▲ 44.2 | ▲ 31.4 | ▲ 100.0 | 166.7 | |
| (313 船舶製造・修理業、船用機関製造業) | 7 | 7 | 0 | 4 | 3 | 1 | 75.0 | 133.3 | ▲ 100.0 | ▲ 46.2 | |
| 20.32 その他の製造業 | 15 | 13 | 2 | 13 | 12 | 1 | 15.4 | 8.3 | 100.0 | ▲ 66.7 | |
| F 電気・ガス・熱供給・水道業(33～36) | 8 | 2 | 6 | 22 | 10 | 12 | ▲ 63.6 | ▲ 80.0 | ▲ 50.0 | ▲ 65.2 | |
| G 情報通信業(37～41) | 114 | 106 | 8 | 70 | 65 | 5 | 62.9 | 63.1 | 60.0 | 26.7 | |
| (39 情報サービス業) | 47 | 42 | 5 | 43 | 38 | 5 | 9.3 | 10.5 | 0.0 | ▲ 33.8 | |
| H 運輸業、郵便業(42～49) | 701 | 427 | 274 | 650 | 499 | 151 | 7.8 | ▲ 14.4 | 81.5 | 10.9 | |
| I 卸売業、小売業(50～61) | 1,428 | 516 | 912 | 2,148 | 982 | 1,166 | ▲ 33.5 | ▲ 47.5 | ▲ 21.8 | ▲ 10.7 | |
| (50～55 卸売業) | 234 | 150 | 84 | 345 | 262 | 83 | ▲ 32.2 | ▲ 42.7 | 1.2 | ▲ 9.7 | |
| (56～61 小売業) | 1,194 | 366 | 828 | 1,803 | 720 | 1,083 | ▲ 33.8 | ▲ 49.2 | ▲ 23.5 | ▲ 10.9 | |
| J 金融業、保険業(62～67) | 56 | 31 | 25 | 56 | 45 | 11 | 0.0 | ▲ 31.1 | 127.3 | ▲ 52.9 | |
| K 不動産業、物品賃貸業(68～70) | 92 | 67 | 25 | 150 | 99 | 51 | ▲ 38.7 | ▲ 32.3 | ▲ 51.0 | ▲ 32.4 | |
| L 学術研究、専門・技術サービス業(71～74) | 94 | 79 | 15 | 173 | 127 | 46 | ▲ 45.7 | ▲ 37.8 | ▲ 67.4 | ▲ 56.9 | |
| M 宿泊業、飲食サービス業(75～77) | 1,076 | 505 | 571 | 866 | 327 | 539 | 24.2 | 54.4 | 5.9 | 9.8 | |
| (76 飲食店) | 789 | 390 | 399 | 579 | 241 | 338 | 36.3 | 61.8 | 18.0 | 6.5 | |
| N 生活関連サービス業、娯楽業(78～80) | 464 | 257 | 207 | 493 | 254 | 239 | ▲ 5.9 | 1.2 | ▲ 13.4 | ▲ 14.9 | |
| O 教育、学習支援業(81、82) | 117 | 74 | 43 | 138 | 64 | 74 | ▲ 15.2 | 15.6 | ▲ 41.9 | ▲ 22.5 | |
| P 医療、福祉(83～85) | 1,361 | 920 | 441 | 1,289 | 912 | 377 | 5.6 | 0.9 | 17.0 | ▲ 9.3 | |
| (83 医療業) | 488 | 363 | 125 | 388 | 306 | 82 | 25.8 | 18.6 | 52.4 | ▲ 17.7 | |
| (85 社会保険・社会福祉・介護事業) | 868 | 552 | 316 | 891 | 596 | 295 | ▲ 2.6 | ▲ 7.4 | 7.1 | ▲ 4.0 | |
| Q 複合サービス事業(86、87) | 104 | 51 | 53 | 116 | 75 | 41 | ▲ 10.3 | ▲ 32.0 | 29.3 | 19.5 | |
| R サービス業(他に分類されないもの)(88～96) | 1,480 | 1,195 | 285 | 1,473 | 1,167 | 306 | 0.5 | 2.4 | ▲ 6.9 | ▲ 7.8 | |
| S, T 公務、その他(97～99) | 352 | 227 | 125 | 314 | 177 | 137 | 12.1 | 28.2 | ▲ 8.8 | ▲ 32.0 | |
| 合計 | 10,055 | 6,609 | 3,446 | 10,633 | 7,071 | 3,562 | ▲ 5.4 | ▲ 6.5 | ▲ 3.3 | ▲ 8.9 | |
| 事業規模 | 29人以下 | 6,591 | 4,323 | 2,268 | 7,055 | 4,577 | 2,478 | ▲ 6.6 | ▲ 5.5 | ▲ 8.5 | ▲ 9.6 |
| | 30～99人 | 2,383 | 1,669 | 714 | 2,470 | 1,750 | 720 | ▲ 3.5 | ▲ 4.6 | ▲ 0.8 | ▲ 11.1 |
| | 100～299人 | 725 | 480 | 245 | 931 | 608 | 323 | ▲ 22.1 | ▲ 21.1 | ▲ 24.1 | ▲ 16.8 |
| | 300～499人 | 261 | 65 | 196 | 99 | 71 | 28 | 163.6 | ▲ 8.5 | 600.0 | 163.6 |
| | 500～999人 | 52 | 37 | 15 | 45 | 40 | 5 | 15.6 | ▲ 7.5 | 200.0 | ▲ 13.3 |
| 1,000人以上 | 43 | 35 | 8 | 33 | 25 | 8 | 30.3 | 40.0 | 0.0 | 48.3 | |

II-④ 主な産業の新規求人（原数値）の前年同月比の推移（注：産業により軸尺に相違あり）

資料

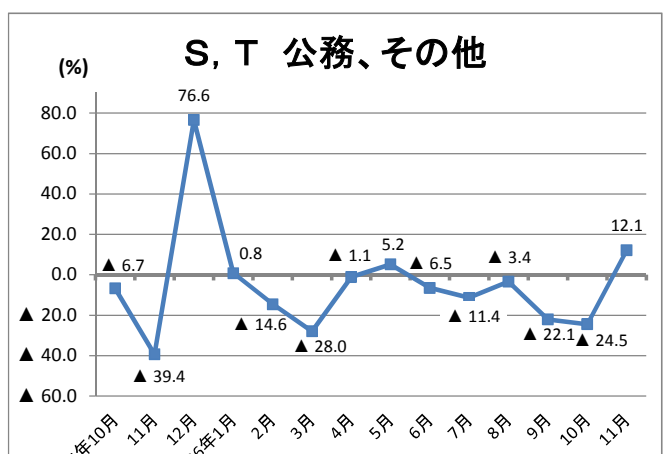
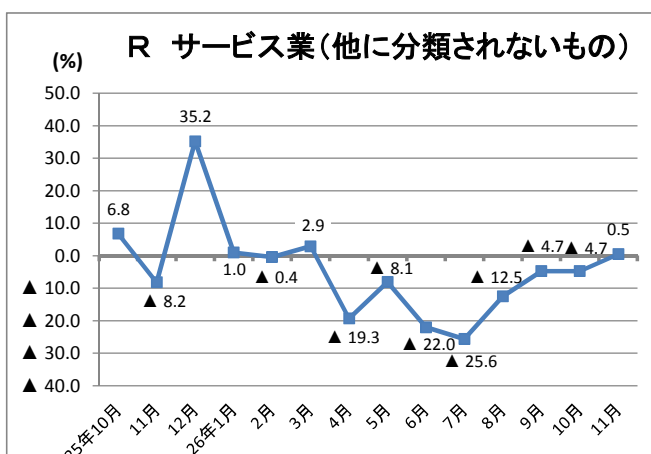
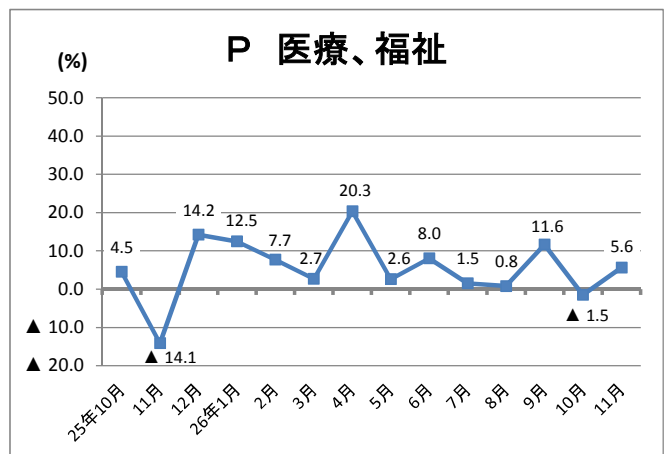
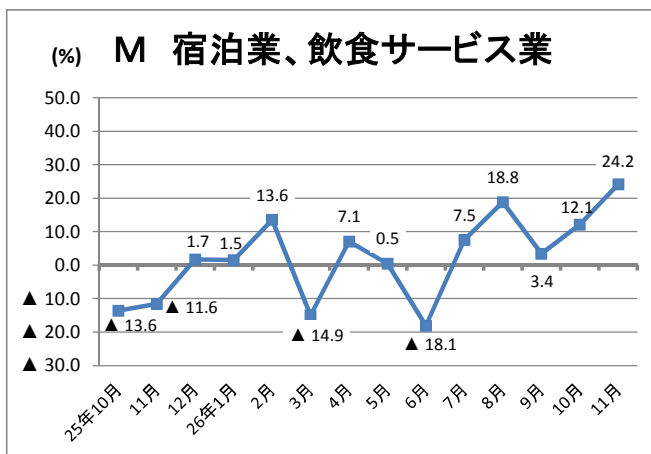
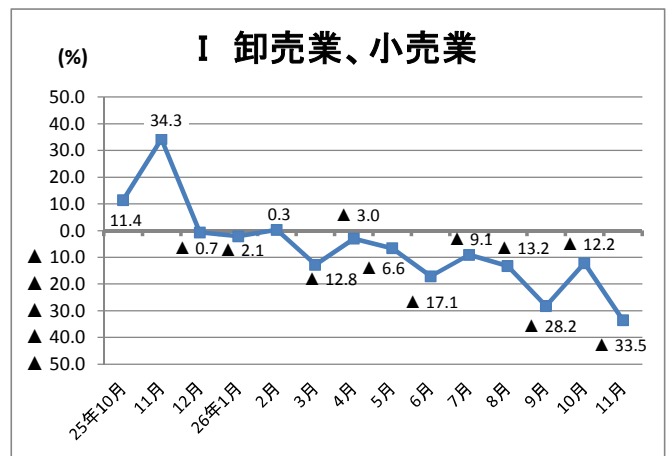
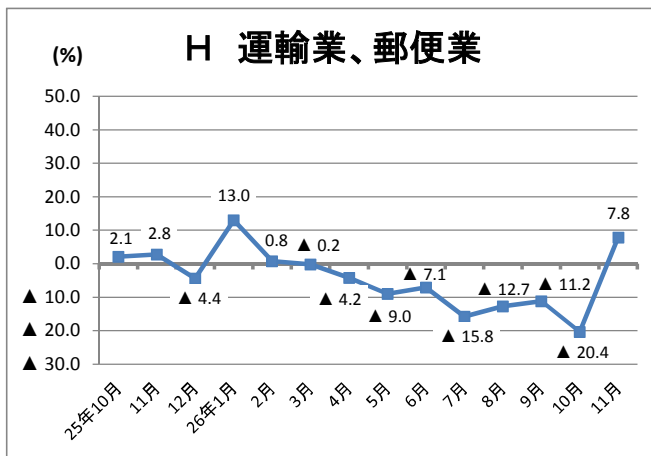
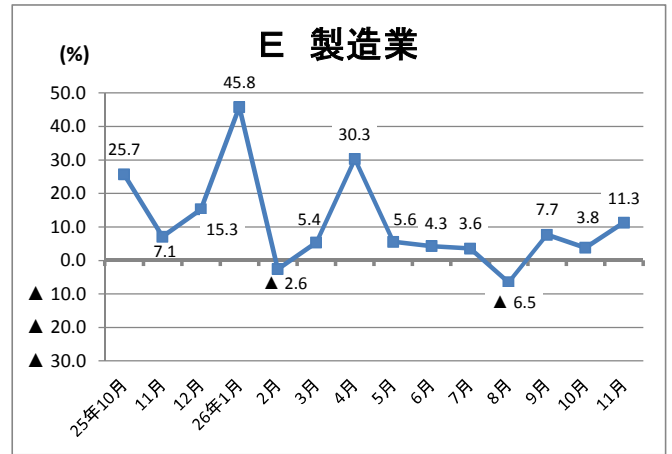
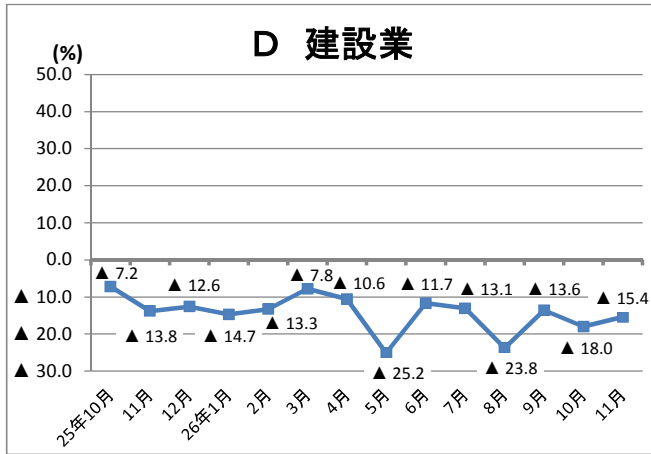

Ⅲ 求職者

資料

① 新規求職者数、有効求職者数（以上季節調整値）、就職件数（原数値）の推移

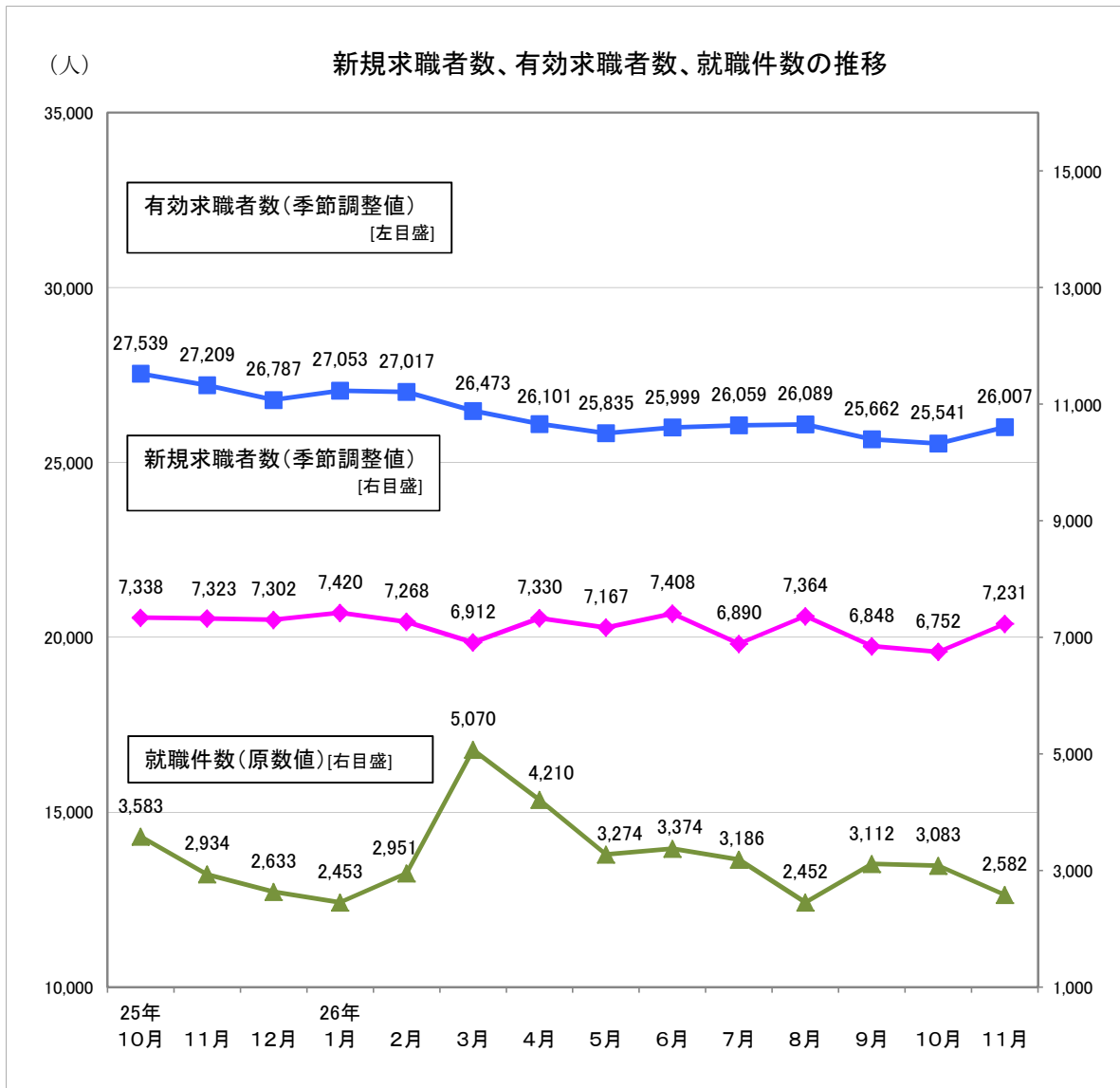

(人・%)

| 年月 | 項目 | 新規求職者数 | | 有効求職者数 | | 就職件数(原数値) | |
|-------------|----|---------|--------|---------|--------|-----------|--------|
| | | | 前月比 | | 前月比 | | 前年同月比 |
| 2 1 年度 | | 113,782 | 3.6 | 460,409 | 18.0 | 40,978 | 8.2 |
| 2 2 年度 | | 106,683 | ▲ 6.2 | 417,746 | ▲ 9.3 | 38,999 | ▲ 4.8 |
| 2 3 年度 | | 115,743 | 8.5 | 455,140 | 9.0 | 47,837 | 22.7 |
| 2 4 年度 | | 96,130 | ▲ 17.0 | 362,837 | ▲ 20.5 | 45,289 | ▲ 5.3 |
| 2 5 年度 | | 89,660 | ▲ 6.7 | 331,774 | ▲ 8.6 | 40,902 | ▲ 9.7 |
| 2 4 年 1 1 月 | | 7,949 | ▲ 5.3 | 29,923 | ▲ 0.2 | 3,462 | ▲ 2.8 |
| 2 5 年 1 0 月 | | 7,338 | ▲ 4.5 | 27,539 | ▲ 1.6 | 3,583 | ▲ 9.4 |
| 1 1 月 | | 7,323 | ▲ 0.2 | 27,209 | ▲ 1.2 | 2,934 | ▲ 15.3 |
| 1 2 月 | | 7,302 | ▲ 0.3 | 26,787 | ▲ 1.6 | 2,633 | ▲ 1.8 |
| 2 6 年 1 月 | | 7,420 | 1.6 | 27,053 | 1.0 | 2,453 | ▲ 4.4 |
| 2 月 | | 7,268 | ▲ 2.0 | 27,017 | ▲ 0.1 | 2,951 | 4.5 |
| 3 月 | | 6,912 | ▲ 4.9 | 26,473 | ▲ 2.0 | 5,070 | ▲ 9.7 |
| 4 月 | | 7,330 | 6.0 | 26,101 | ▲ 1.4 | 4,210 | ▲ 13.6 |
| 5 月 | | 7,167 | ▲ 2.2 | 25,835 | ▲ 1.0 | 3,274 | ▲ 14.4 |
| 6 月 | | 7,408 | 3.4 | 25,999 | 0.6 | 3,374 | ▲ 1.1 |
| 7 月 | | 6,890 | ▲ 7.0 | 26,059 | 0.2 | 3,186 | ▲ 0.03 |
| 8 月 | | 7,364 | 6.9 | 26,089 | 0.1 | 2,452 | ▲ 7.9 |
| 9 月 | | 6,848 | ▲ 7.0 | 25,662 | ▲ 1.6 | 3,112 | ▲ 6.3 |
| 1 0 月 | | 6,752 | ▲ 1.4 | 25,541 | ▲ 0.5 | 3,083 | ▲ 14.0 |
| 1 1 月 | | 7,231 | 7.1 | 26,007 | 1.8 | 2,582 | ▲ 12.0 |

※ 数値は、全数（新規学卒者を除く）。新規求職者数、有効求職者数の年度計及び就職件数は原数値。

Ⅲ- ② 態様別新規求職者（常用：原数値）の推移

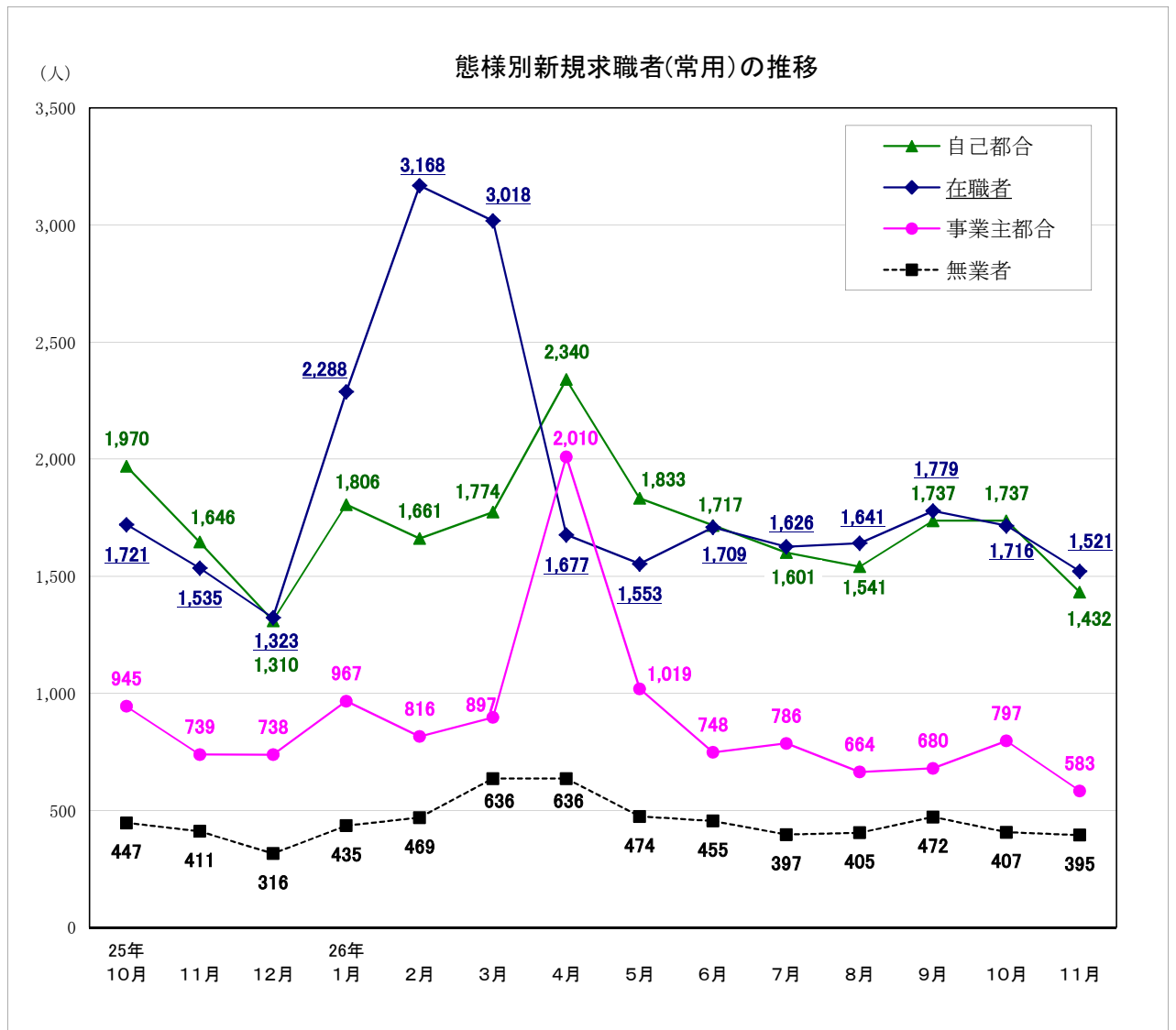

(人・%)

| 項目 年月 | 在職者 | | 離職者 | | 事業主都合 | | 自己都合 | | 無業者 | |
|-------------|--------|--------|--------|--------|--------|--------|--------|--------|--------|--------|
| | 前年同月比 | | 前年同月比 | | 前年同月比 | | 前年同月比 | | 前年同月比 | |
| 2 1 年度 | 19,238 | ▲ 3.4 | 56,938 | 5.2 | 28,421 | 16.8 | 25,954 | ▲ 6.0 | 7,744 | 21.7 |
| 2 2 年度 | 20,222 | 5.1 | 48,684 | ▲ 14.5 | 21,660 | ▲ 23.8 | 24,697 | ▲ 4.8 | 9,103 | 17.5 |
| 2 3 年度 | 22,644 | 12.0 | 52,116 | 7.0 | 25,941 | 19.8 | 23,445 | ▲ 5.1 | 10,372 | 13.9 |
| 2 4 年度 | 23,517 | 3.9 | 39,524 | ▲ 24.2 | 14,695 | ▲ 43.4 | 22,954 | ▲ 2.1 | 7,408 | ▲ 28.6 |
| 2 5 年度 | 22,795 | ▲ 3.1 | 35,702 | ▲ 9.7 | 12,057 | ▲ 20.7 | 22,042 | ▲ 4.0 | 5,909 | ▲ 20.2 |
| 2 4 年 1 1 月 | 1,602 | 0.9 | 2,987 | ▲ 4.4 | 1,084 | ▲ 9.8 | 1,777 | 2.7 | 524 | ▲ 26.7 |
| 2 5 年 1 0 月 | 1,721 | ▲ 5.8 | 3,039 | ▲ 20.5 | 945 | ▲ 36.1 | 1,970 | ▲ 9.6 | 447 | ▲ 27.6 |
| 1 1 月 | 1,535 | ▲ 4.2 | 2,499 | ▲ 16.3 | 739 | ▲ 31.8 | 1,646 | ▲ 7.4 | 411 | ▲ 21.6 |
| 1 2 月 | 1,323 | 5.2 | 2,143 | ▲ 7.8 | 738 | ▲ 19.8 | 1,310 | ▲ 0.1 | 316 | ▲ 17.9 |
| 2 6 年 1 月 | 2,288 | 10.2 | 2,906 | ▲ 18.5 | 967 | ▲ 35.4 | 1,806 | ▲ 6.4 | 435 | ▲ 17.5 |
| 2 月 | 3,168 | ▲ 10.6 | 2,588 | ▲ 10.9 | 816 | ▲ 22.8 | 1,661 | ▲ 2.3 | 469 | ▲ 18.7 |
| 3 月 | 3,018 | ▲ 4.6 | 2,791 | ▲ 16.5 | 897 | ▲ 26.1 | 1,774 | ▲ 10.4 | 636 | ▲ 21.3 |
| 4 月 | 1,677 | 5.3 | 4,619 | ▲ 4.3 | 2,010 | ▲ 6.1 | 2,340 | ▲ 2.7 | 636 | ▲ 9.9 |
| 5 月 | 1,553 | ▲ 7.3 | 2,984 | ▲ 13.6 | 1,019 | ▲ 11.4 | 1,833 | ▲ 14.1 | 474 | ▲ 15.4 |
| 6 月 | 1,709 | 11.4 | 2,590 | ▲ 12.6 | 748 | ▲ 30.4 | 1,717 | ▲ 4.1 | 455 | ▲ 8.8 |
| 7 月 | 1,626 | 1.4 | 2,502 | ▲ 17.8 | 786 | ▲ 25.5 | 1,601 | ▲ 14.4 | 397 | ▲ 27.6 |
| 8 月 | 1,641 | 4.9 | 2,290 | ▲ 12.3 | 664 | ▲ 11.2 | 1,541 | ▲ 11.8 | 405 | ▲ 0.7 |
| 9 月 | 1,779 | 0.5 | 2,526 | ▲ 11.1 | 680 | ▲ 13.6 | 1,737 | ▲ 9.9 | 472 | ▲ 0.4 |
| 1 0 月 | 1,716 | ▲ 0.3 | 2,634 | ▲ 13.3 | 797 | ▲ 15.7 | 1,737 | ▲ 11.8 | 407 | ▲ 8.9 |
| 1 1 月 | 1,521 | ▲ 0.9 | 2,114 | ▲ 15.4 | 583 | ▲ 21.1 | 1,432 | ▲ 13.0 | 395 | ▲ 3.9 |

※ パートを除く常用

参 考 资 料

月別・年度別有効求人倍率（季節調整値）の推移

は景気後退期

| 年・月 | 1月 | 2月 | 3月 | 4月 | 5月 | 6月 | 7月 | 8月 | 9月 | 10月 | 11月 | 12月 | 年計 | 年度計 | 全国の景気循環 |
|-------|------|------|------|------|------|------|------|------|------|------|------|------|------|------|---------------------------------------|
| 昭和38年 | 0.37 | 0.31 | 0.34 | 0.33 | 0.37 | 0.46 | 0.49 | 0.42 | 0.40 | 0.35 | 0.35 | 0.36 | 0.39 | 0.39 | ← オリンピック景気 (37/10~39/10 24ヶ月) |
| 昭和39年 | 0.37 | 0.38 | 0.39 | 0.38 | 0.37 | 0.37 | 0.39 | 0.38 | 0.42 | 0.47 | 0.47 | 0.47 | 0.39 | 0.41 | ← 証券不況 (39/10~40/10 12ヶ月) |
| 昭和40年 | 0.46 | 0.46 | 0.43 | 0.45 | 0.43 | 0.43 | 0.40 | 0.41 | 0.41 | 0.34 | 0.34 | 0.29 | 0.40 | 0.39 | ← いざなぎ景気 (40/10~45/7 57ヶ月) |
| 昭和41年 | 0.32 | 0.36 | 0.38 | 0.35 | 0.39 | 0.43 | 0.39 | 0.37 | 0.41 | 0.41 | 0.40 | 0.37 | 0.38 | 0.39 | |
| 昭和42年 | 0.41 | 0.43 | 0.43 | 0.51 | 0.52 | 0.60 | 0.69 | 0.59 | 0.57 | 0.57 | 0.55 | 0.51 | 0.52 | 0.56 | |
| 昭和43年 | 0.54 | 0.56 | 0.59 | 0.60 | 0.64 | 0.61 | 0.59 | 0.59 | 0.53 | 0.54 | 0.62 | 0.68 | 0.58 | 0.61 | |
| 昭和44年 | 0.65 | 0.64 | 0.64 | 0.63 | 0.65 | 0.60 | 0.65 | 0.70 | 0.68 | 0.67 | 0.65 | 0.81 | 0.66 | 0.70 | |
| 昭和45年 | 0.81 | 0.79 | 0.73 | 0.68 | 0.69 | 0.67 | 0.63 | 0.62 | 0.61 | 0.62 | 0.62 | 0.62 | 0.67 | 0.62 | ← ニクソン不況 (45/7~46/2 17ヶ月) |
| 昭和46年 | 0.58 | 0.53 | 0.51 | 0.52 | 0.53 | 0.58 | 0.58 | 0.62 | 0.63 | 0.66 | 0.63 | 0.60 | 0.58 | 0.60 | |
| 昭和47年 | 0.61 | 0.61 | 0.63 | 0.64 | 0.66 | 0.62 | 0.61 | 0.64 | 0.66 | 0.70 | 0.72 | 0.80 | 0.65 | 0.74 | ← 列島改造ブーム (46/12~48/11 23ヶ月) |
| 昭和48年 | 0.88 | 0.94 | 0.96 | 1.00 | 1.04 | 1.16 | 1.26 | 1.17 | 1.15 | 1.20 | 1.21 | 1.24 | 1.09 | 1.14 | ← 第一次石油危機 (48/11~50/3 16ヶ月) |
| 昭和49年 | 1.14 | 1.07 | 0.98 | 0.97 | 1.03 | 0.95 | 0.93 | 0.84 | 0.77 | 0.69 | 0.68 | 0.61 | 0.89 | 0.77 | |
| 昭和50年 | 0.68 | 0.65 | 0.61 | 0.56 | 0.54 | 0.53 | 0.50 | 0.52 | 0.54 | 0.55 | 0.55 | 0.47 | 0.56 | 0.53 | |
| 昭和51年 | 0.49 | 0.49 | 0.57 | 0.65 | 0.70 | 0.61 | 0.63 | 0.68 | 0.61 | 0.60 | 0.58 | 0.64 | 0.61 | 0.64 | |
| 昭和52年 | 0.72 | 0.68 | 0.70 | 0.62 | 0.58 | 0.56 | 0.46 | 0.53 | 0.56 | 0.56 | 0.58 | 0.56 | 0.60 | 0.57 | ← 円高不況 (52/1~52/10 9ヶ月) |
| 昭和53年 | 0.54 | 0.52 | 0.55 | 0.57 | 0.57 | 0.57 | 0.58 | 0.58 | 0.60 | 0.62 | 0.61 | 0.59 | 0.59 | 0.60 | |
| 昭和54年 | 0.58 | 0.61 | 0.62 | 0.68 | 0.68 | 0.73 | 0.75 | 0.78 | 0.78 | 0.77 | 0.79 | 0.77 | 0.71 | 0.76 | |
| 昭和55年 | 0.77 | 0.74 | 0.71 | 0.73 | 0.70 | 0.70 | 0.69 | 0.68 | 0.65 | 0.62 | 0.64 | 0.82 | 0.71 | 0.69 | ← 第二次石油危機 (55/2~58/2 36ヶ月) |
| 昭和56年 | 0.81 | 0.68 | 0.59 | 0.58 | 0.59 | 0.56 | 0.55 | 0.59 | 0.56 | 0.55 | 0.53 | 0.53 | 0.59 | 0.57 | |
| 昭和57年 | 0.56 | 0.57 | 0.56 | 0.50 | 0.49 | 0.48 | 0.49 | 0.48 | 0.47 | 0.49 | 0.49 | 0.50 | 0.50 | 0.49 | |
| 昭和58年 | 0.50 | 0.50 | 0.50 | 0.48 | 0.50 | 0.49 | 0.50 | 0.52 | 0.52 | 0.52 | 0.52 | 0.53 | 0.50 | 0.51 | ← ハイテク景気 (58/2~60/6 28ヶ月) |
| 昭和59年 | 0.55 | 0.53 | 0.52 | 0.56 | 0.57 | 0.55 | 0.57 | 0.59 | 0.61 | 0.62 | 0.62 | 0.60 | 0.57 | 0.58 | |
| 昭和60年 | 0.58 | 0.54 | 0.60 | 0.60 | 0.63 | 0.60 | 0.59 | 0.59 | 0.58 | 0.56 | 0.59 | 0.57 | 0.58 | 0.59 | ← 円高不況 (60/6~61/11 17ヶ月) |
| 昭和61年 | 0.58 | 0.57 | 0.60 | 0.58 | 0.59 | 0.54 | 0.51 | 0.51 | 0.54 | 0.54 | 0.53 | 0.55 | 0.55 | 0.55 | |
| 昭和62年 | 0.55 | 0.58 | 0.58 | 0.58 | 0.60 | 0.62 | 0.63 | 0.64 | 0.71 | 0.74 | 0.76 | 0.77 | 0.64 | 0.71 | ← バブル景気 (61/11~3/2 51ヶ月) |
| 昭和63年 | 0.79 | 0.85 | 0.85 | 0.87 | 0.89 | 0.89 | 0.93 | 0.96 | 0.96 | 1.00 | 1.02 | 1.05 | 0.92 | 0.97 | |
| 平成元年 | 1.06 | 1.05 | 1.02 | 1.03 | 1.09 | 1.09 | 1.15 | 1.23 | 1.17 | 1.20 | 1.22 | 1.20 | 1.13 | 1.18 | |
| 平成2年 | 1.21 | 1.25 | 1.24 | 1.27 | 1.27 | 1.34 | 1.35 | 1.35 | 1.32 | 1.29 | 1.34 | 1.36 | 1.30 | 1.34 | |
| 平成3年 | 1.42 | 1.40 | 1.40 | 1.44 | 1.43 | 1.50 | 1.54 | 1.47 | 1.43 | 1.40 | 1.40 | 1.33 | 1.43 | 1.39 | ← 第一次平成不況（複合不況） (3/2~5/10 32ヶ月) |
| 平成4年 | 1.31 | 1.30 | 1.20 | 1.23 | 1.16 | 1.19 | 1.20 | 1.18 | 1.13 | 1.13 | 1.08 | 1.05 | 1.18 | 1.11 | |
| 平成5年 | 1.02 | 1.01 | 1.02 | 0.99 | 0.99 | 0.94 | 0.94 | 0.93 | 0.94 | 0.91 | 0.91 | 0.93 | 0.96 | 0.94 | |
| 平成6年 | 0.93 | 0.91 | 0.93 | 0.91 | 0.90 | 0.90 | 0.89 | 0.92 | 0.93 | 0.93 | 0.95 | 0.93 | 0.92 | 0.92 | ← カンフル景気 (5/10~9/5 43ヶ月) |
| 平成7年 | 0.93 | 0.93 | 0.88 | 0.87 | 0.84 | 0.85 | 0.84 | 0.85 | 0.85 | 0.85 | 0.84 | 0.82 | 0.86 | 0.85 | |
| 平成8年 | 0.83 | 0.82 | 0.85 | 0.81 | 0.85 | 0.87 | 0.87 | 0.88 | 0.89 | 0.91 | 0.91 | 0.92 | 0.87 | 0.89 | |
| 平成9年 | 0.93 | 0.90 | 0.89 | 0.88 | 0.93 | 0.93 | 0.91 | 0.89 | 0.86 | 0.84 | 0.83 | 0.81 | 0.88 | 0.83 | ← 第二次平成不況（日本列島総不況） (9/5~11/1 20ヶ月) |
| 平成10年 | 0.75 | 0.70 | 0.67 | 0.64 | 0.61 | 0.58 | 0.54 | 0.53 | 0.51 | 0.50 | 0.49 | 0.48 | 0.58 | 0.53 | |
| 平成11年 | 0.48 | 0.50 | 0.49 | 0.49 | 0.48 | 0.49 | 0.50 | 0.50 | 0.51 | 0.51 | 0.52 | 0.51 | 0.50 | 0.51 | ← ITバブル (11/1~12/11 22ヶ月) |
| 平成12年 | 0.53 | 0.55 | 0.56 | 0.57 | 0.60 | 0.61 | 0.61 | 0.63 | 0.62 | 0.62 | 0.61 | 0.61 | 0.59 | 0.60 | |
| 平成13年 | 0.60 | 0.57 | 0.54 | 0.54 | 0.52 | 0.49 | 0.45 | 0.42 | 0.40 | 0.38 | 0.37 | 0.36 | 0.46 | 0.42 | ← 第三次平成不況（デフレ不況） (12/11~14/1 14ヶ月) |
| 平成14年 | 0.36 | 0.36 | 0.38 | 0.38 | 0.38 | 0.38 | 0.39 | 0.41 | 0.42 | 0.43 | 0.45 | 0.45 | 0.40 | 0.42 | |
| 平成15年 | 0.45 | 0.47 | 0.47 | 0.48 | 0.51 | 0.52 | 0.55 | 0.54 | 0.55 | 0.56 | 0.58 | 0.57 | 0.52 | 0.55 | ← いざなみ景気 (14/2~19/10 68ヶ月) |
| 平成16年 | 0.56 | 0.56 | 0.56 | 0.54 | 0.53 | 0.53 | 0.57 | 0.59 | 0.61 | 0.61 | 0.58 | 0.56 | 0.57 | 0.57 | |
| 平成17年 | 0.57 | 0.57 | 0.57 | 0.57 | 0.57 | 0.57 | 0.56 | 0.59 | 0.61 | 0.62 | 0.64 | 0.69 | 0.59 | 0.63 | |
| 平成18年 | 0.72 | 0.73 | 0.73 | 0.75 | 0.76 | 0.78 | 0.79 | 0.77 | 0.79 | 0.81 | 0.81 | 0.81 | 0.77 | 0.78 | |
| 平成19年 | 0.80 | 0.79 | 0.77 | 0.77 | 0.77 | 0.75 | 0.75 | 0.74 | 0.69 | 0.66 | 0.64 | 0.65 | 0.73 | 0.70 | ← リーマン・ショック（世界金融危機） (19/11~21/3) |
| 平成20年 | 0.66 | 0.66 | 0.64 | 0.65 | 0.65 | 0.61 | 0.58 | 0.56 | 0.55 | 0.50 | 0.48 | 0.46 | 0.58 | 0.50 | |
| 平成21年 | 0.40 | 0.36 | 0.36 | 0.35 | 0.33 | 0.32 | 0.32 | 0.32 | 0.34 | 0.36 | 0.34 | 0.35 | 0.34 | 0.35 | |
| 平成22年 | 0.35 | 0.38 | 0.39 | 0.39 | 0.40 | 0.42 | 0.44 | 0.45 | 0.47 | 0.49 | 0.50 | 0.50 | 0.43 | 0.46 | |
| 平成23年 | 0.49 | 0.50 | 0.46 | 0.40 | 0.43 | 0.46 | 0.54 | 0.57 | 0.60 | 0.66 | 0.70 | 0.73 | 0.54 | 0.62 | ← 東日本大震災 (23/3) |
| 平成24年 | 0.77 | 0.80 | 0.83 | 0.89 | 0.93 | 0.93 | 0.95 | 0.93 | 0.92 | 0.91 | 0.92 | 0.94 | 0.89 | 0.94 | |
| 平成25年 | 0.97 | 0.98 | 0.98 | 0.99 | 1.01 | 1.03 | 1.04 | 1.04 | 1.05 | 1.06 | 1.09 | 1.11 | 1.03 | 1.06 | |
| 平成26年 | 1.09 | 1.10 | 1.07 | 1.11 | 1.13 | 1.08 | 1.05 | 1.05 | 1.05 | 1.10 | 1.12 | | | | |

※ 年計及び年度計は実数値。

月別・年度別新規求人倍率（季節調整値）の推移

| 年・月 | 1月 | 2月 | 3月 | 4月 | 5月 | 6月 | 7月 | 8月 | 9月 | 10月 | 11月 | 12月 | 年計 | 年度計 |
|-------|------|------|------|------|------|------|------|------|------|------|------|------|------|------|
| 昭和38年 | 0.54 | 0.38 | 0.54 | 0.42 | 0.55 | 0.68 | 1.02 | 0.51 | 0.56 | 0.51 | 0.45 | 0.65 | 0.58 | 0.58 |
| 昭和39年 | 0.51 | 0.58 | 0.57 | 0.55 | 0.61 | 0.51 | 0.52 | 0.64 | 0.73 | 0.68 | 0.71 | 0.59 | 0.58 | 0.59 |
| 昭和40年 | 0.57 | 0.61 | 0.52 | 0.54 | 0.51 | 0.52 | 0.47 | 0.68 | 0.52 | 0.45 | 0.50 | 0.44 | 0.55 | 0.55 |
| 昭和41年 | 0.51 | 0.52 | 0.58 | 0.46 | 0.49 | 0.67 | 0.59 | 0.52 | 0.73 | 0.63 | 0.61 | 0.63 | 0.58 | 0.59 |
| 昭和42年 | 0.61 | 0.62 | 0.58 | 0.72 | 0.81 | 0.75 | 0.86 | 0.68 | 0.83 | 0.61 | 0.56 | 0.67 | 0.69 | 0.72 |
| 昭和43年 | 0.66 | 0.73 | 0.77 | 0.69 | 0.68 | 0.64 | 0.72 | 0.63 | 0.63 | 0.66 | 0.65 | 0.74 | 0.70 | 0.69 |
| 昭和44年 | 0.71 | 0.69 | 0.72 | 0.76 | 0.69 | 0.65 | 0.73 | 0.97 | 0.63 | 0.83 | 0.57 | 1.14 | 0.74 | 0.75 |
| 昭和45年 | 0.81 | 0.70 | 0.66 | 0.68 | 0.76 | 0.65 | 0.74 | 0.65 | 0.68 | 0.68 | 0.68 | 0.62 | 0.70 | 0.66 |
| 昭和46年 | 0.62 | 0.54 | 0.48 | 0.59 | 0.61 | 0.71 | 0.81 | 0.70 | 0.74 | 0.60 | 0.64 | 0.63 | 0.66 | 0.71 |
| 昭和47年 | 0.62 | 0.69 | 0.79 | 0.73 | 0.80 | 0.69 | 0.71 | 0.81 | 0.85 | 0.89 | 0.79 | 1.26 | 0.80 | 0.89 |
| 昭和48年 | 1.00 | 1.01 | 0.99 | 0.97 | 0.87 | 1.39 | 1.14 | 0.86 | 1.06 | 1.10 | 1.04 | 1.05 | 1.08 | 1.11 |
| 昭和49年 | 1.01 | 1.19 | 0.95 | 0.91 | 0.99 | 1.14 | 0.92 | 0.76 | 0.75 | 0.85 | 0.77 | 0.68 | 0.95 | 0.88 |
| 昭和50年 | 0.93 | 0.87 | 0.70 | 0.80 | 0.79 | 0.78 | 0.83 | 0.78 | 0.85 | 0.83 | 0.78 | 0.60 | 0.80 | 0.78 |
| 昭和51年 | 0.64 | 0.67 | 0.83 | 0.92 | 0.95 | 0.76 | 0.64 | 0.97 | 0.58 | 0.60 | 0.61 | 1.36 | 0.77 | 0.78 |
| 昭和52年 | 1.23 | 0.77 | 0.65 | 0.85 | 0.69 | 0.64 | 0.50 | 0.76 | 0.65 | 0.53 | 0.60 | 0.61 | 0.74 | 0.66 |
| 昭和53年 | 0.58 | 0.59 | 0.66 | 0.65 | 0.64 | 0.77 | 0.93 | 0.71 | 0.75 | 0.62 | 0.57 | 0.62 | 0.69 | 0.69 |
| 昭和54年 | 0.57 | 0.70 | 0.67 | 0.75 | 0.69 | 0.81 | 0.78 | 0.76 | 0.81 | 0.76 | 0.79 | 0.72 | 0.73 | 0.75 |
| 昭和55年 | 0.70 | 0.67 | 0.68 | 0.82 | 0.72 | 0.82 | 0.71 | 0.69 | 0.69 | 0.60 | 0.74 | 1.54 | 0.76 | 0.77 |
| 昭和56年 | 0.98 | 0.79 | 0.64 | 0.81 | 0.67 | 0.65 | 0.71 | 0.70 | 0.57 | 0.62 | 0.57 | 0.64 | 0.69 | 0.66 |
| 昭和57年 | 0.64 | 0.68 | 0.61 | 0.57 | 0.60 | 0.58 | 0.63 | 0.62 | 0.58 | 0.63 | 0.53 | 0.58 | 0.60 | 0.60 |
| 昭和58年 | 0.62 | 0.66 | 0.70 | 0.53 | 0.67 | 0.67 | 0.67 | 0.70 | 0.65 | 0.68 | 0.72 | 0.68 | 0.64 | 0.64 |
| 昭和59年 | 0.66 | 0.63 | 0.61 | 0.70 | 0.71 | 0.74 | 0.71 | 0.69 | 0.78 | 0.72 | 0.68 | 0.68 | 0.68 | 0.69 |
| 昭和60年 | 0.66 | 0.57 | 0.70 | 0.71 | 0.76 | 0.67 | 0.68 | 0.70 | 0.64 | 0.64 | 0.77 | 0.67 | 0.68 | 0.69 |
| 昭和61年 | 0.67 | 0.68 | 0.73 | 0.70 | 0.67 | 0.60 | 0.63 | 0.67 | 0.70 | 0.66 | 0.64 | 0.73 | 0.67 | 0.68 |
| 昭和62年 | 0.63 | 0.75 | 0.75 | 0.78 | 0.70 | 0.72 | 0.76 | 0.75 | 0.83 | 0.86 | 0.86 | 0.80 | 0.76 | 0.82 |
| 昭和63年 | 0.88 | 0.90 | 0.89 | 0.89 | 0.95 | 0.99 | 1.10 | 1.04 | 1.07 | 1.08 | 1.14 | 1.17 | 1.00 | 1.06 |
| 平成元年 | 1.10 | 1.07 | 1.07 | 1.09 | 1.13 | 1.13 | 1.34 | 1.40 | 1.09 | 1.26 | 1.33 | 1.26 | 1.19 | 1.25 |
| 平成2年 | 1.28 | 1.34 | 1.27 | 1.31 | 1.24 | 1.42 | 1.46 | 1.40 | 1.29 | 1.32 | 1.51 | 1.58 | 1.36 | 1.41 |
| 平成3年 | 1.54 | 1.44 | 1.52 | 1.51 | 1.41 | 1.66 | 1.51 | 1.51 | 1.54 | 1.48 | 1.43 | 1.43 | 1.50 | 1.48 |
| 平成4年 | 1.53 | 1.42 | 1.27 | 1.43 | 1.13 | 1.48 | 1.34 | 1.25 | 1.33 | 1.26 | 1.17 | 1.17 | 1.32 | 1.28 |
| 平成5年 | 1.32 | 1.22 | 1.24 | 1.15 | 1.19 | 1.02 | 1.21 | 1.15 | 1.11 | 1.16 | 1.12 | 1.25 | 1.18 | 1.15 |
| 平成6年 | 1.21 | 1.07 | 1.13 | 1.10 | 1.12 | 1.15 | 1.16 | 1.21 | 1.18 | 1.16 | 1.24 | 1.23 | 1.17 | 1.17 |
| 平成7年 | 1.20 | 1.17 | 1.09 | 1.10 | 1.05 | 1.13 | 1.08 | 1.13 | 1.13 | 1.15 | 1.17 | 1.05 | 1.13 | 1.12 |
| 平成8年 | 1.12 | 1.09 | 1.15 | 1.07 | 1.21 | 1.23 | 1.11 | 1.24 | 1.21 | 1.22 | 1.22 | 1.37 | 1.19 | 1.22 |
| 平成9年 | 1.28 | 1.21 | 1.27 | 1.24 | 1.21 | 1.22 | 1.22 | 1.22 | 1.14 | 1.16 | 1.09 | 1.07 | 1.20 | 1.12 |
| 平成10年 | 1.01 | 1.00 | 0.97 | 0.91 | 0.87 | 0.85 | 0.81 | 0.82 | 0.77 | 0.79 | 0.79 | 0.78 | 0.87 | 0.82 |
| 平成11年 | 0.79 | 0.82 | 0.79 | 0.81 | 0.79 | 0.80 | 0.89 | 0.79 | 0.82 | 0.86 | 0.83 | 0.79 | 0.81 | 0.84 |
| 平成12年 | 0.89 | 0.89 | 0.86 | 0.88 | 1.03 | 0.90 | 0.89 | 1.01 | 0.91 | 0.93 | 0.96 | 0.95 | 0.92 | 0.91 |
| 平成13年 | 0.90 | 0.83 | 0.82 | 0.83 | 0.77 | 0.75 | 0.71 | 0.67 | 0.63 | 0.61 | 0.63 | 0.63 | 0.73 | 0.69 |
| 平成14年 | 0.65 | 0.65 | 0.73 | 0.67 | 0.68 | 0.72 | 0.73 | 0.73 | 0.76 | 0.75 | 0.74 | 0.69 | 0.72 | 0.74 |
| 平成15年 | 0.77 | 0.81 | 0.80 | 0.79 | 0.86 | 0.83 | 0.86 | 0.89 | 0.86 | 0.92 | 0.89 | 0.85 | 0.84 | 0.86 |
| 平成16年 | 0.86 | 0.89 | 0.85 | 0.83 | 0.85 | 0.82 | 0.96 | 0.91 | 0.99 | 0.90 | 0.80 | 0.92 | 0.88 | 0.89 |
| 平成17年 | 0.92 | 0.88 | 0.87 | 0.91 | 0.90 | 0.92 | 0.91 | 0.97 | 0.97 | 0.96 | 1.06 | 1.09 | 0.95 | 1.00 |
| 平成18年 | 1.11 | 1.10 | 1.09 | 1.06 | 1.19 | 1.18 | 1.13 | 1.13 | 1.16 | 1.22 | 1.23 | 1.18 | 1.15 | 1.16 |
| 平成19年 | 1.16 | 1.16 | 1.14 | 1.12 | 1.09 | 1.09 | 1.04 | 1.06 | 0.97 | 0.95 | 0.96 | 1.01 | 1.07 | 1.03 |
| 平成20年 | 1.05 | 1.00 | 0.99 | 0.96 | 0.90 | 0.91 | 0.89 | 0.85 | 0.83 | 0.76 | 0.79 | 0.68 | 0.89 | 0.78 |
| 平成21年 | 0.62 | 0.62 | 0.68 | 0.71 | 0.64 | 0.64 | 0.69 | 0.65 | 0.71 | 0.73 | 0.66 | 0.69 | 0.67 | 0.69 |
| 平成22年 | 0.72 | 0.74 | 0.74 | 0.68 | 0.75 | 0.76 | 0.75 | 0.84 | 0.83 | 0.86 | 0.90 | 0.88 | 0.78 | 0.81 |
| 平成23年 | 0.85 | 0.87 | 0.80 | 0.53 | 0.83 | 0.89 | 1.03 | 1.03 | 1.10 | 1.25 | 1.27 | 1.32 | 0.94 | 1.07 |
| 平成24年 | 1.38 | 1.49 | 1.41 | 1.42 | 1.46 | 1.37 | 1.37 | 1.37 | 1.34 | 1.26 | 1.42 | 1.41 | 1.39 | 1.41 |
| 平成25年 | 1.53 | 1.50 | 1.44 | 1.45 | 1.42 | 1.47 | 1.41 | 1.49 | 1.50 | 1.52 | 1.50 | 1.54 | 1.49 | 1.52 |
| 平成26年 | 1.65 | 1.65 | 1.54 | 1.48 | 1.54 | 1.38 | 1.46 | 1.42 | 1.50 | 1.56 | 1.53 | | | |

※ 年計及び年度計は実数値。

有効求人数、有効求職者数（原数値）の推移（安定所別含む）

安定所別有効求人数（新規学卒者を除く全数）

（人）

| 項目 | 24年11月 | 25年10月 | 11月 | 12月 | 26年1月 | 2月 | 3月 | 4月 | 5月 | 6月 | 7月 | 8月 | 9月 | 10月 | 11月 |
|-----|--------|--------|--------|--------|--------|--------|--------|--------|--------|--------|--------|--------|--------|--------|--------|
| 盛岡 | 10,711 | 10,823 | 10,237 | 9,296 | 9,088 | 10,171 | 10,757 | 10,042 | 9,933 | 10,016 | 9,639 | 9,246 | 9,681 | 10,082 | 9,462 |
| 釜石 | 1,884 | 2,051 | 1,932 | 1,827 | 1,892 | 2,088 | 2,070 | 1,996 | 1,786 | 1,661 | 1,556 | 1,470 | 1,521 | 1,519 | 1,487 |
| 宮古 | 1,867 | 1,871 | 1,834 | 1,808 | 1,759 | 2,310 | 2,485 | 2,308 | 1,764 | 1,740 | 1,711 | 1,732 | 1,739 | 1,738 | 1,710 |
| 花巻 | 2,181 | 2,470 | 2,293 | 2,196 | 2,148 | 2,271 | 2,440 | 2,270 | 2,200 | 2,210 | 2,217 | 2,206 | 2,238 | 2,283 | 2,311 |
| 一関 | 2,318 | 2,701 | 2,676 | 2,660 | 2,863 | 2,933 | 3,071 | 2,877 | 2,699 | 2,527 | 2,556 | 2,619 | 2,853 | 2,866 | 2,694 |
| 水沢 | 2,330 | 2,958 | 2,912 | 2,629 | 2,660 | 2,678 | 2,736 | 2,480 | 2,401 | 2,393 | 2,354 | 2,365 | 2,638 | 2,897 | 2,735 |
| 北上 | 2,660 | 3,456 | 3,394 | 3,295 | 3,032 | 3,231 | 3,335 | 3,344 | 3,189 | 3,102 | 3,325 | 3,303 | 3,585 | 3,773 | 4,282 |
| 大船渡 | 1,949 | 2,218 | 2,174 | 2,079 | 2,143 | 2,319 | 2,357 | 2,159 | 2,079 | 2,095 | 2,141 | 2,122 | 2,200 | 2,183 | 2,121 |
| 二戸 | 687 | 774 | 773 | 742 | 784 | 747 | 912 | 844 | 827 | 800 | 811 | 749 | 754 | 701 | 606 |
| 久慈 | 1,286 | 1,275 | 1,269 | 1,202 | 1,157 | 1,186 | 1,281 | 1,196 | 971 | 900 | 794 | 797 | 836 | 835 | 806 |
| 県計 | 27,873 | 30,597 | 29,494 | 27,734 | 27,526 | 29,934 | 31,444 | 29,516 | 27,849 | 27,444 | 27,104 | 26,609 | 28,045 | 28,877 | 28,214 |

安定所別有効求職者数（新規学卒者を除く全数）

（人）

| 項目 | 24年11月 | 25年10月 | 11月 | 12月 | 26年1月 | 2月 | 3月 | 4月 | 5月 | 6月 | 7月 | 8月 | 9月 | 10月 | 11月 |
|-----|--------|--------|--------|--------|--------|--------|--------|--------|--------|--------|--------|--------|--------|--------|--------|
| 盛岡 | 10,828 | 10,540 | 10,057 | 9,416 | 9,787 | 10,752 | 11,395 | 11,678 | 11,330 | 10,917 | 10,237 | 9,745 | 9,989 | 10,016 | 9,731 |
| 釜石 | 1,462 | 1,354 | 1,337 | 1,209 | 1,290 | 1,606 | 1,783 | 1,728 | 1,511 | 1,365 | 1,309 | 1,284 | 1,239 | 1,251 | 1,156 |
| 宮古 | 1,475 | 1,330 | 1,304 | 1,208 | 1,249 | 1,724 | 2,060 | 1,860 | 1,554 | 1,525 | 1,313 | 1,314 | 1,298 | 1,210 | 1,164 |
| 花巻 | 2,200 | 2,174 | 1,946 | 1,751 | 1,774 | 1,912 | 2,086 | 2,179 | 2,221 | 2,115 | 2,065 | 1,842 | 1,852 | 1,960 | 1,750 |
| 一関 | 2,714 | 2,701 | 2,599 | 2,437 | 2,636 | 2,930 | 3,194 | 3,016 | 2,864 | 2,743 | 2,610 | 2,481 | 2,523 | 2,499 | 2,478 |
| 水沢 | 2,868 | 2,778 | 2,562 | 2,388 | 2,467 | 2,600 | 2,788 | 2,935 | 2,944 | 2,881 | 2,769 | 2,629 | 2,645 | 2,648 | 2,430 |
| 北上 | 2,791 | 2,628 | 2,453 | 2,141 | 2,156 | 2,285 | 2,442 | 2,616 | 2,523 | 2,510 | 2,404 | 2,317 | 2,337 | 2,406 | 2,291 |
| 大船渡 | 1,386 | 1,196 | 1,138 | 1,088 | 1,174 | 1,360 | 1,516 | 1,389 | 1,231 | 1,197 | 1,142 | 1,056 | 1,085 | 1,034 | 993 |
| 二戸 | 1,040 | 831 | 832 | 848 | 919 | 928 | 1,021 | 1,050 | 1,005 | 951 | 832 | 772 | 804 | 809 | 793 |
| 久慈 | 1,127 | 1,030 | 983 | 990 | 1,066 | 1,198 | 1,330 | 1,455 | 1,339 | 1,215 | 1,128 | 1,073 | 1,033 | 975 | 899 |
| 県計 | 27,891 | 26,562 | 25,211 | 23,476 | 24,518 | 27,295 | 29,615 | 29,906 | 28,522 | 27,419 | 25,809 | 24,513 | 24,805 | 24,808 | 23,685 |

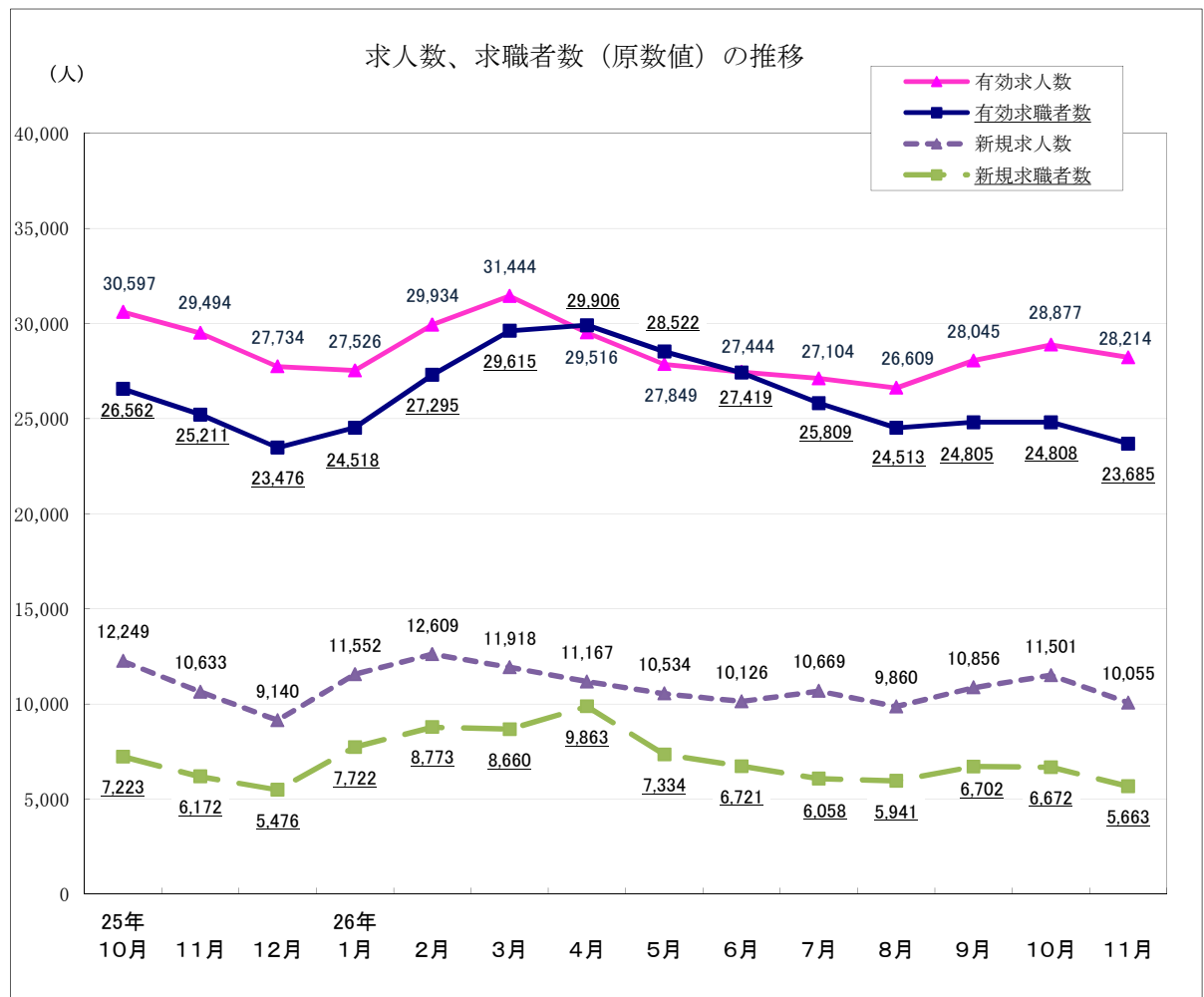

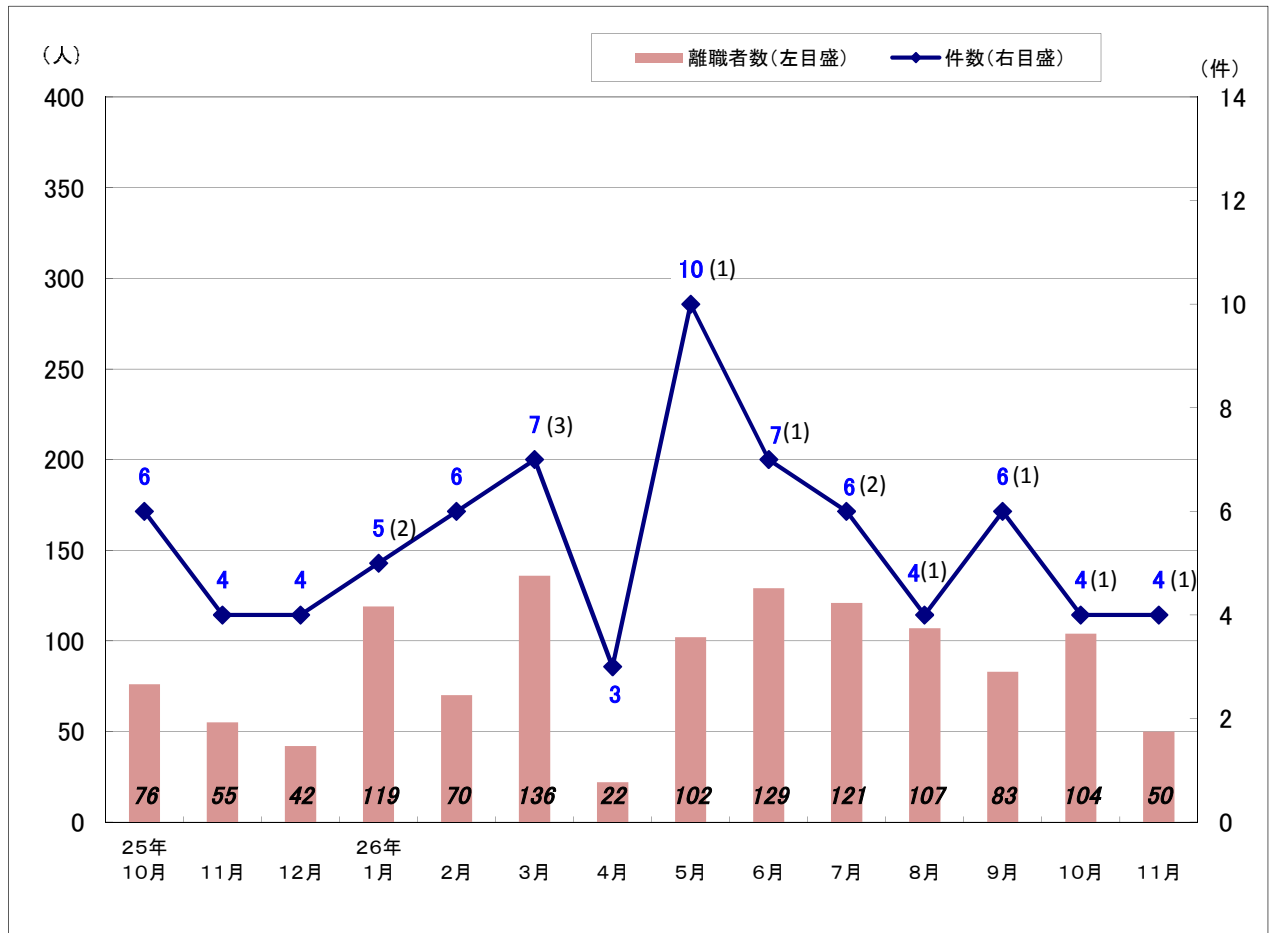

※（ ）内は大量雇用変動届（30人以上）件数で内数

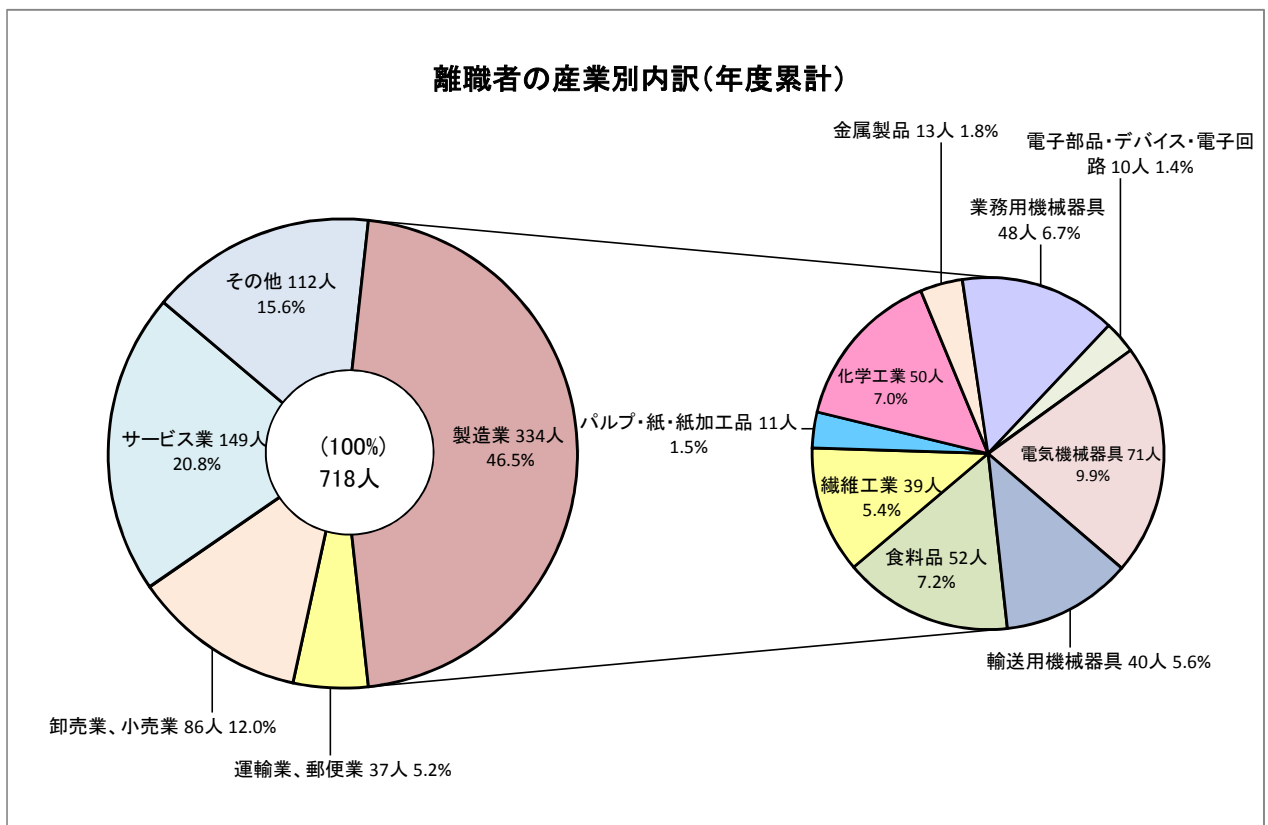

常用求人・求職バランスシート及び求人充足数・率(平成26年11月)[一般及びパートの合計]

参考資料

| 有効求人 | 職業計 | 有効求職 | 有効求人倍率 | 新職業分類 | |
|----------|--|--------|---------|-------|--------|
| | | | | 求人充足数 | 求人充足率 |
| 24,042 | | 23,302 | 1.03 | 2,027 | 8.4 |
| 69 | 管理的職業 | 61 | 1.13 | 6 | 8.7 |
| 3,595 | 専門的・技術的職業 | 2,160 | 1.66 | 164 | 4.6 |
| 79 | 開発技術者 | 94 | 0.84 | 2 | 2.5 |
| 44 | 製造技術者 | 145 | 0.30 | 3 | 6.8 |
| 806 | 建築・土木・測量技術者 | 124 | 6.50 | 19 | 2.4 |
| 130 | 情報処理・通信技術者 | 165 | 0.79 | 1 | 0.8 |
| 31 | その他の技術者 | 20 | 1.55 | 1 | 3.2 |
| 74 | 医師、歯科医師、獣医師、薬剤師 | 27 | 2.74 | 0 | 0.0 |
| 894 | 保健師、助産師、看護師 | 395 | 2.26 | 37 | 4.1 |
| 285 | 医療技術者 | 102 | 2.79 | 7 | 2.5 |
| 263 | その他の保健医療の職業 | 165 | 1.59 | 10 | 3.8 |
| 653 | 社会福祉の専門的職業 | 503 | 1.30 | 52 | 8.0 |
| 35 | 美術家、デザイナー、写真家、映像撮影者 | 95 | 0.37 | 7 | 20.0 |
| 301 | その他の専門的職業 | 325 | 0.93 | 25 | 8.3 |
| 1,686 | 事務的職業 | 6,149 | 0.27 | 395 | 23.4 |
| 1,201 | 一般事務の職業 | 5,534 | 0.22 | 319 | 26.6 |
| 110 | 会計事務の職業 | 167 | 0.66 | 30 | 27.3 |
| 169 | 生産関連事務の職業 | 102 | 1.66 | 14 | 8.3 |
| 130 | 営業・販売関連事務の職業 | 271 | 0.48 | 20 | 15.4 |
| 10 | 外勤事務の職業 | 5 | 2.00 | 0 | 0.0 |
| 54 | 運輸・郵便事務の職業 | 23 | 2.35 | 7 | 13.0 |
| 12 | 事務用機器操作の職業 | 47 | 0.26 | 5 | 41.7 |
| 3,335 | 販売の職業 | 2,402 | 1.39 | 185 | 5.5 |
| 2,552 | 商品販売の職業 | 1,686 | 1.51 | 133 | 5.2 |
| 37 | 販売類の職業 | 33 | 1.12 | 7 | 18.9 |
| 746 | 営業の職業 | 683 | 1.09 | 45 | 6.0 |
| 5,543 | サービスの職業 | 2,955 | 1.88 | 400 | 7.2 |
| 5 | 家庭生活支援サービスの職業 | 5 | 1.00 | 1 | 20.0 |
| 1,406 | 介護サービスの職業 | 815 | 1.73 | 140 | 10.0 |
| 220 | 保健医療サービスの職業 | 176 | 1.25 | 40 | 18.2 |
| 446 | 生活衛生サービスの職業 | 122 | 3.66 | 25 | 5.6 |
| 1,579 | 飲食物調理の職業 | 833 | 1.90 | 87 | 5.5 |
| 1,635 | 接客・給仕の職業 | 675 | 2.42 | 70 | 4.3 |
| 47 | 居住施設・ビル等の管理の職業 | 112 | 0.42 | 12 | 25.5 |
| 205 | その他のサービスの職業 | 217 | 0.94 | 25 | 12.2 |
| 804 | 保安の職業 | 151 | 5.32 | 22 | 2.7 |
| 273 | 農林漁業の職業 | 226 | 1.21 | 36 | 13.2 |
| 3,403 | 生産工程の職業 | 3,432 | 0.99 | 306 | 9.0 |
| 15 | 生産設備制御・監視の職業 (金属材料製造、金属加工、金属溶接・溶断) | 25 | 0.60 | 1 | 6.7 |
| 39 | 生産設備制御・監視の職業 (金属材料製造、金属加工、金属溶接・溶断を除く) | 81 | 0.48 | 13 | 33.3 |
| 32 | 生産設備制御・監視の職業(機械組立) | 56 | 0.57 | 0 | 0.0 |
| 466 | 金属材料製造、金属加工、 金属溶接・溶断の職業 | 349 | 1.34 | 75 | 16.1 |
| 1,758 | 製品製造・加工処理の職業 (金属材料製造、金属加工、金属溶接・溶断を除く) | 1,152 | 1.53 | 139 | 7.9 |
| ※(1,308) | ※(うち食料品製造の職業) | ※(595) | ※(2.20) | ※(78) | ※(6.0) |
| 479 | 機械組立の職業 | 1,257 | 0.38 | 32 | 6.7 |
| 295 | 機械整備・修理の職業 | 202 | 1.46 | 13 | 4.4 |
| 24 | 製品検査の職業 (金属材料製造、金属加工、金属溶接・溶断) | 30 | 0.80 | 2 | 8.3 |
| 70 | 製品検査の職業 (金属材料製造、金属加工、金属溶接・溶断を除く) | 56 | 1.25 | 9 | 12.9 |
| 47 | 機械検査の職業 | 61 | 0.77 | 7 | 14.9 |
| 178 | 生産関連・生産類の職業 | 163 | 1.09 | 15 | 8.4 |
| 1,673 | 輸送・機械運転の職業 | 1,052 | 1.59 | 159 | 9.5 |
| 0 | 鉄道運転の職業 | 2 | 0.00 | 0 | -- |
| 1,313 | 自動車運転の職業 | 791 | 1.66 | 132 | 10.1 |
| 0 | 船舶・航空機運転の職業 | 1 | 0.00 | 0 | -- |
| 32 | その他の輸送の職業 | 55 | 0.58 | 6 | 18.8 |
| 328 | 定置・建設機械運転の職業 | 203 | 1.62 | 21 | 6.4 |
| 1,759 | 建設・探掘の職業 | 667 | 2.64 | 91 | 5.2 |
| 330 | 建設躯体工事の職業 | 61 | 5.41 | 9 | 2.7 |
| 435 | 建設の職業(建設躯体工事の職業を除く) | 168 | 2.59 | 20 | 4.6 |
| 153 | 電気工事の職業 | 106 | 1.44 | 15 | 9.8 |
| 837 | 土木の職業 | 331 | 2.53 | 47 | 5.6 |
| 4 | 探掘の職業 | 1 | 4.00 | 0 | 0.0 |
| 1,902 | 運搬・清掃・包装等の職業 | 3,685 | 0.52 | 263 | 13.8 |
| 571 | 運搬の職業 | 792 | 0.72 | 95 | 16.6 |
| 857 | 清掃の職業 | 933 | 0.92 | 101 | 11.8 |
| 37 | 包装の職業 | 30 | 1.23 | 9 | 24.3 |
| 437 | その他の運搬・清掃・包装等の職業 | 1,930 | 0.23 | 58 | 13.3 |
| 435 | IT関連職業合計 | 611 | 0.71 | 29 | 6.7 |
| 2,796 | 福祉関連職業合計 | 1,525 | 1.83 | 204 | 7.3 |
| 1,783 | (うち介護関係) | 1,024 | 1.74 | 163 | 9.1 |
| 0 | 分類不能の職業 | 362 | 0.00 | 0 | -- |

※1 食料品製造の職業については、新職業分類を旧職業分類に振り分けたものである。

2 食料品製造の職業の充足数・率は就職件数に置き換えたもので参考値である。

就業地別、所別有効求人倍率(26年11月)

| | 有効求人数 (受理地) | 有効求人数 (就業地) | 差 | 増減率 | 有効求職者数 | 有効求人倍率 (受理地) | 有効求人倍率 (就業地) | 差 |
|-----------|----------------|----------------|-------|-------|--------|-----------------|-----------------|--------|
| 局計(季節調整値) | 29,066 | 31,425 | 2,359 | 8.1 | 26,007 | 1.12 | 1.21 | 0.09 |
| 局計(原数値) | 28,214 | 30,407 | 2,193 | 7.8 | 23,685 | 1.19 | 1.28 | 0.09 |
| 盛岡 | 9,462 | 9,063 | ▲ 399 | ▲ 4.2 | 9,731 | 0.97 | 0.93 | ▲ 0.04 |
| 釜石 | 1,487 | 2,173 | 686 | 46.1 | 1,156 | 1.29 | 1.88 | 0.59 |
| 宮古 | 1,710 | 2,217 | 507 | 29.6 | 1,164 | 1.47 | 1.90 | 0.43 |
| 花巻 | 2,311 | 2,326 | 15 | 0.6 | 1,750 | 1.32 | 1.33 | 0.01 |
| 一関 | 2,694 | 3,094 | 400 | 14.8 | 2,478 | 1.09 | 1.25 | 0.16 |
| 水沢 | 2,735 | 3,335 | 600 | 21.9 | 2,430 | 1.13 | 1.37 | 0.24 |
| 北上 | 4,282 | 3,922 | ▲ 360 | ▲ 8.4 | 2,291 | 1.87 | 1.71 | ▲ 0.16 |
| 大船渡 | 2,121 | 2,453 | 332 | 15.7 | 993 | 2.14 | 2.47 | 0.33 |
| 二戸 | 606 | 762 | 156 | 25.7 | 793 | 0.76 | 0.96 | 0.20 |
| 久慈 | 806 | 976 | 170 | 21.1 | 899 | 0.90 | 1.09 | 0.19 |

就業地別、所別新規求人倍率(26年11月)

| | 新規求人数 (受理地) | 新規求人数 (就業地) | 差 | 増減率 | 新規求職者数 | 新規求人倍率 (受理地) | 新規求人倍率 (就業地) | 差 |
|-----------|----------------|----------------|-------|--------|--------|-----------------|-----------------|--------|
| 局計(季節調整値) | 11,068 | 12,160 | 1,092 | 9.9 | 7,231 | 1.53 | 1.68 | 0.15 |
| 局計(原数値) | 10,055 | 10,849 | 794 | 7.9 | 5,663 | 1.78 | 1.92 | 0.14 |
| 盛岡 | 3,284 | 2,945 | ▲ 339 | ▲ 10.3 | 2,189 | 1.50 | 1.35 | ▲ 0.15 |
| 釜石 | 471 | 721 | 250 | 53.1 | 273 | 1.73 | 2.64 | 0.91 |
| 宮古 | 607 | 814 | 207 | 34.1 | 335 | 1.81 | 2.43 | 0.62 |
| 花巻 | 913 | 852 | ▲ 61 | ▲ 6.7 | 452 | 2.02 | 1.88 | ▲ 0.14 |
| 一関 | 896 | 1,024 | 128 | 14.3 | 633 | 1.42 | 1.62 | 0.20 |
| 水沢 | 924 | 1,217 | 293 | 31.7 | 552 | 1.67 | 2.20 | 0.53 |
| 北上 | 1,794 | 1,828 | 34 | 1.9 | 581 | 3.09 | 3.15 | 0.06 |
| 大船渡 | 706 | 831 | 125 | 17.7 | 247 | 2.86 | 3.36 | 0.50 |
| 二戸 | 191 | 268 | 77 | 40.3 | 201 | 0.95 | 1.33 | 0.38 |
| 久慈 | 269 | 305 | 36 | 13.4 | 200 | 1.35 | 1.53 | 0.18 |

※ 就業地別の有効求人倍率及び新規求人倍率は参考指標。

※ 季節求人について、局計は受理地を就業地とみなしている。

※ 季節求人について、安定所別の就業地には含まれていない。

※ 就業地として複数の市町村が挙げられている求人については、求人数を該当の市町村に割り当てることにより集計。

(例ー求人数5人で就業地がA市、B市、C市の場合、A市2人、B市2人、C市1人となる)