

厚生労働省岩手労働局発表
令和5年8月1日(火)

【照会先】

岩手労働局職業安定部職業安定課

課長 山形 伸一

地方労働市場情報官 齊藤 美智代

電話 019 (604) 3004

一般職業紹介状況(令和5年6月分)

- － 県内の雇用情勢は、持ち直しの動きが弱まっており、
引き続き物価上昇等の影響に注意する必要がある －

○ 有効求人倍率(受理地別・季節調整値)は、2カ月ぶりに前月を下回る。

有効求人倍率 **1.22 倍** (前月 1.25 倍) 前月比 0.03P 下回る ↓

| ＜有効＞ | 今月 | 前月 | 前月比 | | 前年同月比 | |
|--------|--------|--------|-----|------|---------|--------|
| | | | 増減数 | 増減率 | 増減数 | 増減率 |
| 有効求人数 | 25,750 | 25,731 | 19 | 0.1% | ▲ 2,093 | ▲ 7.5% |
| 有効求職者数 | 21,141 | 20,641 | 500 | 2.4% | ▲ 143 | ▲ 0.7% |

○ 新規求人倍率(受理地別・季節調整値)は、2カ月ぶりに前月を下回る。

新規求人倍率 **1.81 倍** (前月 1.99 倍) 前月比 0.18P 下回る ↓

| ＜新規＞ | 今月 | 前月 | 前月比 | | 前年同月比 | |
|--------|-------|-------|-------|--------|-------|--------|
| | | | 増減数 | 増減率 | 増減数 | 増減率 |
| 新規求人数 | 9,097 | 9,890 | ▲ 793 | ▲ 8.0% | ▲ 978 | ▲ 9.7% |
| 新規求職者数 | 5,026 | 4,971 | 55 | 1.1% | ▲ 125 | ▲ 2.4% |

(注) 1. 季節調整値による数値、比較である。

2. 季節調整法はセンサス局法Ⅱ(X-12-ARIMA)による。なお、令和4年1月から令和4年12月の数値が揃ったため、令和5年1月分公表時に令和4年までのデータにより再計算を行い、令和4年12月以前の数値を改定した。

3. 数値は、全数(新規学卒者を除く)である。

4. 表中の「P」はポイント差を示す。

5. ハローワークインターネットサービスの機能拡充に伴い、令和3年9月以降の数値には、ハローワークに来所せず、オンライン上で求職登録した求職者数や、求職者がハローワークインターネットサービスの求人に直接応募した就職件数等が含まれている。

I - ① 岩手県内の求人、求職及び求人倍率(受理地別・季節調整値)の推移

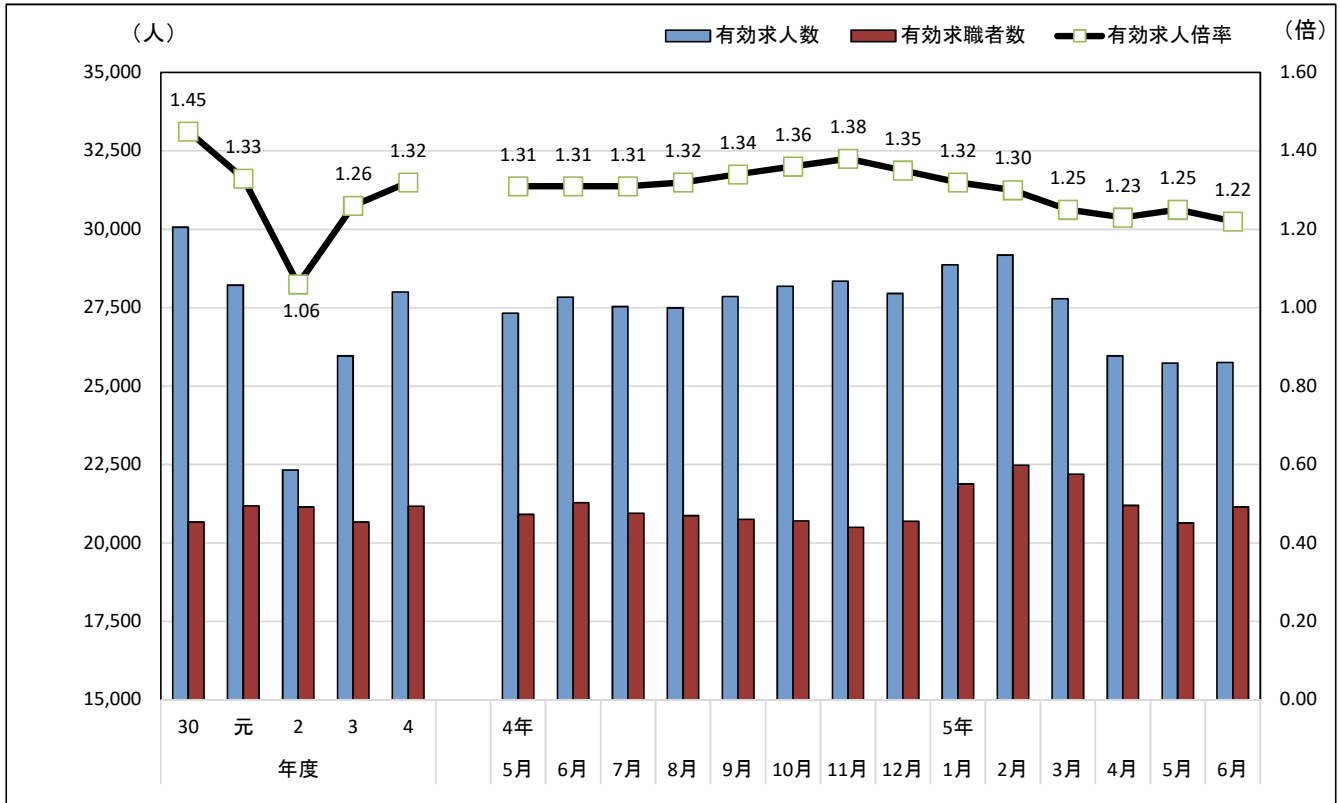

(注) 年度計は受理地別・原数値。

I - ② 全国と東北各県の有効求人倍率(受理地別・季節調整値)

- ① 全国の有効求人倍率は、1.30倍。前月(1.31倍)を0.01ポイント下回る。
- ② 東北の有効求人倍率は、1.32倍。前月(1.34倍)を0.02ポイント下回る。

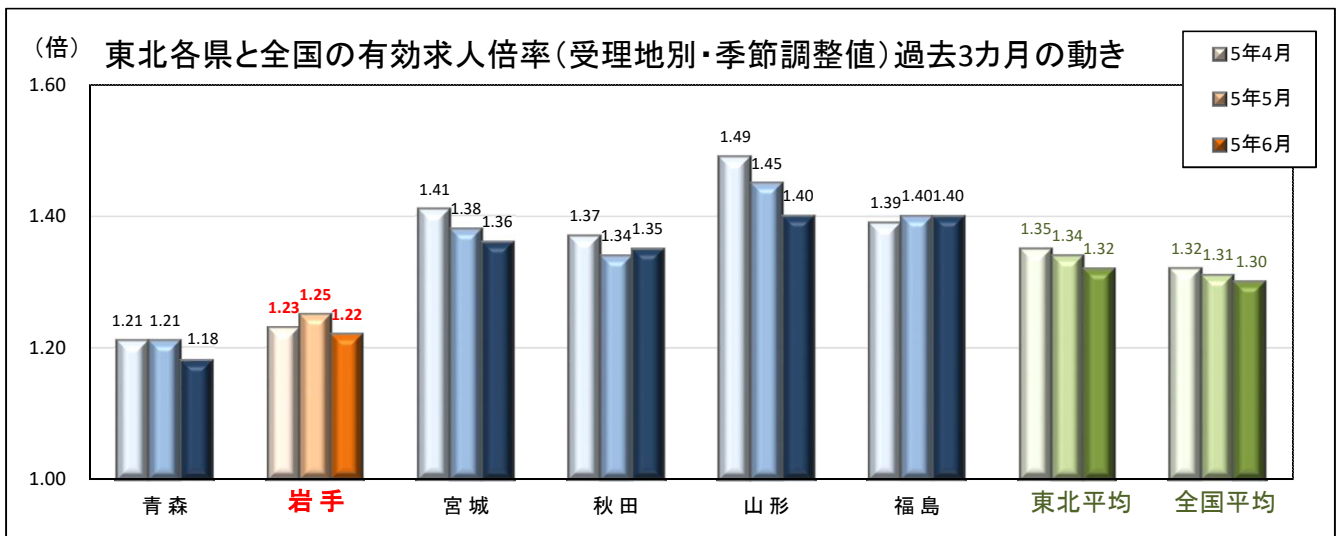

(注) 月別の数値は受理地別・季節調整値。なお、季節調整値は、毎年1月に過去5年分を遡って新季節指数により改定される。

I - ③ 全国平均及び都道府県別有効求人倍率(受理地別・季節調整値)

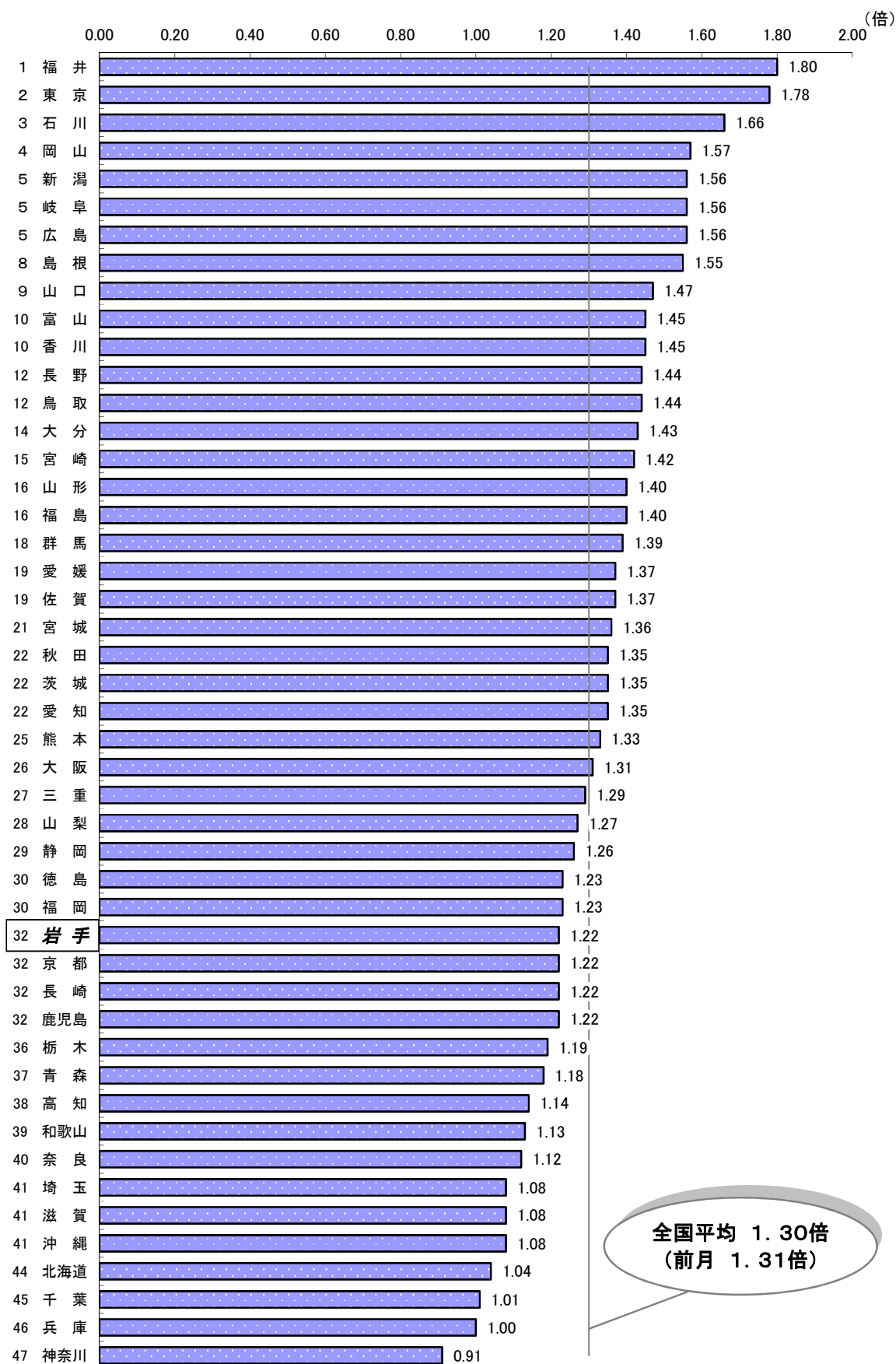

資料出所:厚生労働省「職業安定業務統計」

I-④ 沿岸・内陸別有効求人倍率等の推移(受理地別・原数値)

4

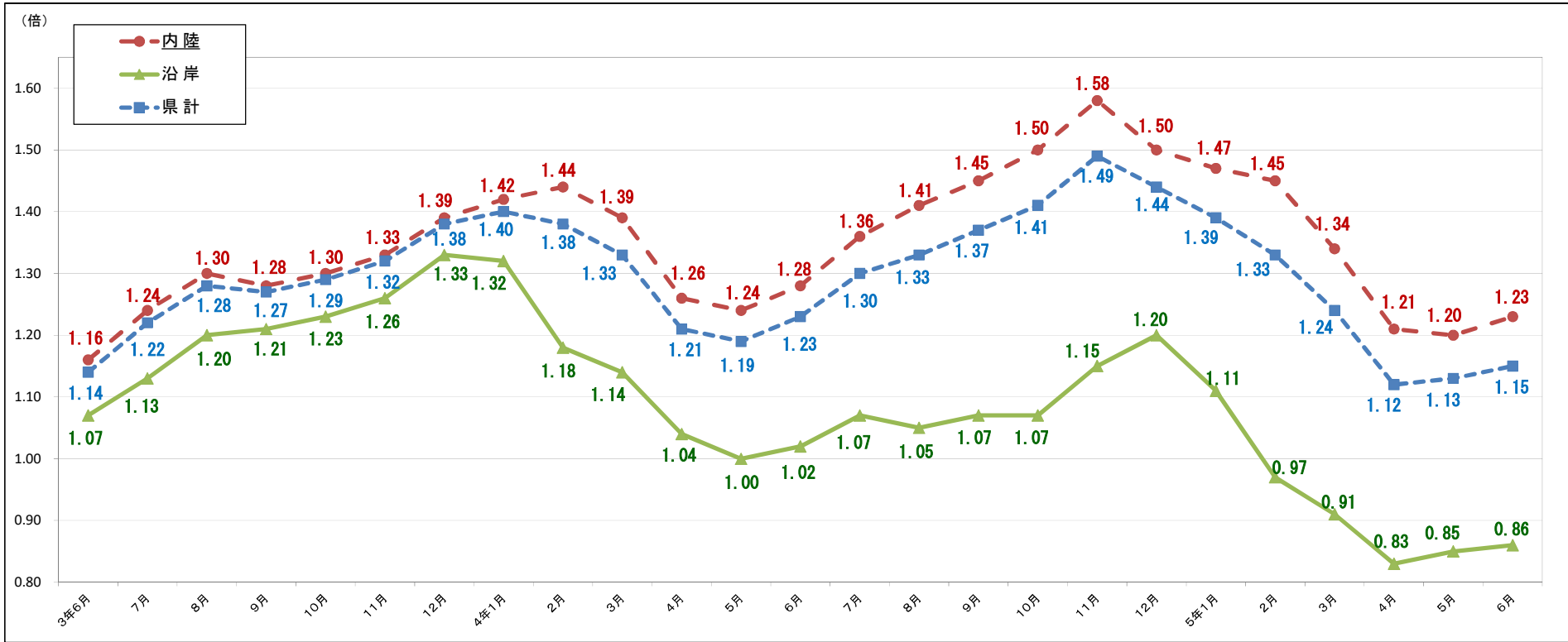

| | 3年6月 | 7月 | 8月 | 9月 | 10月 | 11月 | 12月 | 4年1月 | 2月 | 3月 | 4月 | 5月 | 6月 | 7月 | 8月 | 9月 | 10月 | 11月 | 12月 | 5年1月 | 2月 | 3月 | 4月 | 5月 | 6月 | (P、%) |
|---------------|--------|--------|--------|--------|--------|--------|--------|--------|--------|--------|--------|--------|---------------|--------|--------|--------|--------|--------|--------|--------|--------|--------|--------|--------|---------------|-------|
| 釜石 | 1.12 | 1.23 | 1.33 | 1.37 | 1.36 | 1.38 | 1.45 | 1.43 | 1.28 | 1.28 | 1.15 | 1.16 | 1.19 | 1.26 | 1.24 | 1.32 | 1.36 | 1.49 | 1.49 | 1.33 | 1.17 | 1.18 | 1.12 | 1.15 | 1.09 | ▲0.10 |
| 宮古 | 1.00 | 1.10 | 1.13 | 1.07 | 1.16 | 1.16 | 1.22 | 1.27 | 1.10 | 1.04 | 0.95 | 0.97 | 0.99 | 1.08 | 1.14 | 1.14 | 1.11 | 1.09 | 1.17 | 1.24 | 0.97 | 0.86 | 0.74 | 0.80 | 0.78 | ▲0.21 |
| 大船渡 | 1.07 | 1.10 | 1.21 | 1.24 | 1.20 | 1.25 | 1.40 | 1.40 | 1.29 | 1.25 | 1.16 | 0.96 | 0.89 | 0.88 | 0.89 | 0.92 | 0.93 | 0.97 | 1.12 | 0.97 | 0.94 | 0.89 | 0.79 | 0.73 | 0.80 | ▲0.09 |
| 久慈 | 1.08 | 1.08 | 1.12 | 1.18 | 1.22 | 1.22 | 1.26 | 1.15 | 1.05 | 1.00 | 0.90 | 0.90 | 1.03 | 1.02 | 0.86 | 0.81 | 0.80 | 1.00 | 0.94 | 0.89 | 0.76 | 0.65 | 0.62 | 0.70 | 0.73 | ▲0.30 |
| 沿岸計 | 1.07 | 1.13 | 1.20 | 1.21 | 1.23 | 1.26 | 1.33 | 1.32 | 1.18 | 1.14 | 1.04 | 1.00 | 1.02 | 1.07 | 1.05 | 1.07 | 1.07 | 1.15 | 1.20 | 1.11 | 0.97 | 0.91 | 0.83 | 0.85 | 0.86 | ▲0.16 |
| 沿岸部 有効求人人数 | 4,734 | 4,619 | 4,753 | 4,793 | 4,876 | 4,928 | 4,942 | 5,214 | 5,606 | 5,757 | 5,316 | 4,861 | 4,646 | 4,399 | 4,280 | 4,313 | 4,345 | 4,595 | 4,727 | 5,238 | 5,543 | 5,400 | 4,450 | 4,136 | 3,897 | ▲18.1 |
| 沿岸部 有効求職者数 | 4,431 | 4,080 | 3,960 | 3,960 | 3,955 | 3,925 | 3,706 | 3,958 | 4,743 | 5,044 | 5,122 | 4,837 | 4,537 | 4,112 | 4,065 | 4,026 | 4,059 | 3,989 | 3,941 | 4,708 | 5,703 | 5,919 | 5,355 | 4,843 | 4,550 | 0.3 |
| 盛岡 | 0.96 | 1.01 | 1.05 | 1.05 | 1.04 | 1.08 | 1.11 | 1.13 | 1.19 | 1.19 | 1.09 | 1.05 | 1.08 | 1.17 | 1.23 | 1.27 | 1.31 | 1.38 | 1.30 | 1.29 | 1.29 | 1.22 | 1.07 | 1.07 | 1.10 | 0.02 |
| 花巻 | 1.40 | 1.50 | 1.61 | 1.52 | 1.54 | 1.56 | 1.57 | 1.74 | 1.85 | 1.57 | 1.44 | 1.38 | 1.56 | 1.56 | 1.66 | 1.68 | 1.72 | 1.76 | 1.69 | 1.65 | 1.68 | 1.43 | 1.31 | 1.32 | 1.37 | ▲0.19 |
| 一関 | 1.32 | 1.46 | 1.50 | 1.53 | 1.57 | 1.60 | 1.73 | 1.79 | 1.72 | 1.54 | 1.41 | 1.39 | 1.38 | 1.45 | 1.48 | 1.57 | 1.59 | 1.77 | 1.76 | 1.65 | 1.66 | 1.41 | 1.32 | 1.33 | 1.30 | ▲0.08 |
| 水沢 | 1.32 | 1.44 | 1.45 | 1.46 | 1.51 | 1.50 | 1.58 | 1.60 | 1.62 | 1.60 | 1.43 | 1.39 | 1.47 | 1.47 | 1.52 | 1.60 | 1.69 | 1.65 | 1.63 | 1.43 | 1.41 | 1.41 | 1.32 | 1.30 | 1.31 | ▲0.16 |
| 北上 | 1.61 | 1.86 | 2.06 | 1.94 | 2.05 | 2.15 | 2.39 | 2.35 | 2.16 | 2.02 | 1.79 | 1.82 | 1.90 | 2.07 | 2.07 | 2.00 | 2.22 | 2.32 | 2.31 | 2.20 | 2.11 | 1.87 | 1.81 | 1.72 | 1.77 | ▲0.13 |
| 二戸 | 1.20 | 1.28 | 1.26 | 1.19 | 1.20 | 1.19 | 1.11 | 1.13 | 1.20 | 1.13 | 1.10 | 1.12 | 1.11 | 1.22 | 1.19 | 1.17 | 1.05 | 1.32 | 1.22 | 1.38 | 1.21 | 1.18 | 0.99 | 0.90 | 0.94 | ▲0.17 |
| 内陸計 | 1.16 | 1.24 | 1.30 | 1.28 | 1.30 | 1.33 | 1.39 | 1.42 | 1.44 | 1.39 | 1.26 | 1.24 | 1.28 | 1.36 | 1.41 | 1.45 | 1.50 | 1.58 | 1.50 | 1.47 | 1.45 | 1.34 | 1.21 | 1.20 | 1.23 | ▲0.05 |
| 内陸部 有効求人人数 | 19,719 | 19,700 | 20,202 | 20,222 | 20,795 | 21,317 | 21,242 | 21,911 | 23,484 | 23,817 | 21,858 | 21,751 | 22,194 | 21,854 | 22,321 | 22,779 | 23,739 | 24,811 | 22,819 | 23,546 | 25,756 | 24,851 | 21,525 | 21,042 | 21,186 | ▲4.5 |
| 内陸部 有効求職者数 | 17,058 | 15,843 | 15,589 | 15,745 | 15,973 | 15,977 | 15,335 | 15,475 | 16,293 | 17,161 | 17,348 | 17,609 | 17,312 | 16,117 | 15,878 | 15,762 | 15,841 | 15,728 | 15,168 | 16,060 | 17,758 | 18,514 | 17,767 | 17,507 | 17,270 | ▲0.2 |
| 県計 | 1.14 | 1.22 | 1.28 | 1.27 | 1.29 | 1.32 | 1.38 | 1.40 | 1.38 | 1.33 | 1.21 | 1.19 | 1.23 | 1.30 | 1.33 | 1.37 | 1.41 | 1.49 | 1.44 | 1.39 | 1.33 | 1.24 | 1.12 | 1.13 | 1.15 | ▲0.08 |

(注) 沿岸部・内陸部の有効求人人数・有効求職者数について、前年同月比がプラスだった場合赤色、マイナスだった場合青色、増減が無かった場合黄色に着色。

Ⅱ 正社員有効求人倍率(受理地別・原数値)及び構成比の推移

年度・月別

| 項目 年月 | 有効求人倍率(倍) | | | | 正社員構成比(%) | | | |
|----------|-----------|-------|--------|--------|-------------|-------|------------|-------|
| | (注)全体 | うち正社員 | | 全国の正社員 | 新規求人数に占める割合 | | 就職件数に占める割合 | |
| | | 前年同月差 | 前年同月差 | | 前年同月差 | 前年同月差 | | |
| 3年度 | 1.26 | 0.88 | 0.15 | 0.90 | 42.3 | 0.2 | 37.2 | 0.9 |
| 4年度 | 1.32 | 0.90 | 0.02 | 1.01 | 40.8 | ▲ 1.5 | 34.4 | ▲ 2.8 |
| 2年6月 | 1.01 | 0.70 | ▲ 0.16 | 0.81 | 42.2 | 1.4 | 36.2 | 0.9 |
| 3年6月 | 1.21 | 0.83 | 0.13 | 0.85 | 43.0 | 0.8 | 36.5 | 0.3 |
| 4年5月 | 1.31 | 0.85 | 0.07 | 0.91 | 42.8 | ▲ 1.4 | 34.5 | ▲ 2.8 |
| 6月 | 1.31 | 0.87 | 0.04 | 0.95 | 42.4 | ▲ 0.6 | 38.3 | 1.8 |
| 7月 | 1.31 | 0.91 | 0.03 | 0.98 | 43.2 | ▲ 0.8 | 40.8 | 2.3 |
| 8月 | 1.32 | 0.94 | 0.02 | 1.00 | 45.9 | 1.6 | 41.2 | ▲ 1.9 |
| 9月 | 1.34 | 0.95 | 0.04 | 1.02 | 42.2 | ▲ 2.6 | 41.2 | 1.1 |
| 10月 | 1.36 | 0.96 | 0.05 | 1.04 | 40.5 | ▲ 1.0 | 39.1 | ▲ 2.4 |
| 11月 | 1.38 | 0.98 | 0.06 | 1.07 | 39.9 | ▲ 0.9 | 38.0 | ▲ 1.1 |
| 12月 | 1.35 | 0.96 | ▲ 0.01 | 1.11 | 40.8 | ▲ 4.2 | 38.2 | 1.5 |
| 5年1月 | 1.32 | 0.89 | ▲ 0.07 | 1.09 | 36.4 | ▲ 3.2 | 33.5 | ▲ 7.7 |
| 2月 | 1.30 | 0.82 | ▲ 0.11 | 1.06 | 34.7 | ▲ 4.0 | 28.2 | ▲ 7.6 |
| 3月 | 1.25 | 0.83 | ▲ 0.06 | 1.02 | 42.3 | 1.3 | 22.3 | ▲ 7.2 |
| 4月 | 1.23 | 0.83 | ▲ 0.03 | 0.98 | 46.5 | 5.3 | 31.8 | ▲ 3.8 |
| 5月 | 1.25 | 0.83 | ▲ 0.02 | 0.96 | 39.7 | ▲ 3.1 | 38.4 | 3.9 |
| 6月 | 1.22 | 0.87 | 0.00 | 0.99 | 49.2 | 6.8 | 37.9 | ▲ 0.4 |

(注) この表の「全体」の有効求人倍率(月別分)は、季節調整値。

○安定所別(令和5年6月)

| 項目 所別 | 受理地別・原数値 | | | | | | |
|----------|-----------|-------|--------|-------------|------------|-------|-------|
| | 有効求人倍率(倍) | | | 正社員構成比(%) | | | |
| | 全体 | うち正社員 | | 新規求人数に占める割合 | 就職件数に占める割合 | | |
| | | 前年同月差 | 前年同月差 | 前年同月差 | 前年同月差 | 前年同月差 | |
| 盛岡 | 1.10 | 0.78 | 0.06 | 49.3 | 9.7 | 37.6 | ▲ 0.5 |
| 釜石 | 1.09 | 0.75 | 0.02 | 43.8 | 7.1 | 27.9 | ▲ 7.6 |
| 宮古 | 0.78 | 0.65 | ▲ 0.13 | 48.4 | ▲ 0.3 | 36.4 | 0.7 |
| 花巻 | 1.37 | 1.04 | ▲ 0.02 | 48.8 | 7.5 | 40.6 | ▲ 1.5 |
| 一関 | 1.30 | 1.11 | 0.01 | 50.5 | 7.5 | 27.8 | ▲ 6.8 |
| 水沢 | 1.31 | 1.15 | 0.04 | 51.1 | ▲ 0.3 | 43.3 | 4.5 |
| 北上 | 1.77 | 1.24 | ▲ 0.01 | 46.8 | 7.5 | 41.7 | 6.4 |
| 大船渡 | 0.80 | 0.66 | ▲ 0.06 | 46.1 | 6.5 | 36.5 | 0.0 |
| 二戸 | 0.94 | 0.83 | ▲ 0.14 | 59.4 | 11.2 | 43.6 | ▲ 6.4 |
| 久慈 | 0.73 | 0.55 | ▲ 0.30 | 55.1 | 1.6 | 53.5 | 4.8 |
| 内陸計 | 1.23 | 0.92 | 0.02 | 49.6 | 7.6 | 38.0 | ▲ 0.2 |
| 沿岸計 | 0.86 | 0.66 | ▲ 0.11 | 47.2 | 3.1 | 37.4 | ▲ 1.3 |

○産業別新規求人数に占める正社員割合(令和5年6月)

| | |
|---------------------|------|
| 産業計(受理地別・原数値) | 49.2 |
| D 建設業 | 89.7 |
| E 製造業 | 54.6 |
| H 運輸業、郵便業 | 81.3 |
| I 卸売業、小売業 | 34.7 |
| K 不動産業、物品賃貸業 | 63.7 |
| L 学術研究、専門・技術サービス業 | 53.2 |
| M 宿泊業、飲食サービス業 | 26.3 |
| N 生活関連サービス業、娯楽業 | 38.4 |
| O 教育、学習支援業 | 25.0 |
| P 医療、福祉 | 46.6 |
| R サービス業(他に分類されないもの) | 28.2 |

(注) 正社員有効求人倍率=正社員有効求人数/常用フルタイム有効求職者数。

なお、常用フルタイム有効求職者には、フルタイムの派遣労働者や契約社員を希望する者も含まれるため、厳密な意味での正社員有効求人倍率より低い値となる。

