厚生労働省
岩手労働局

Press Release

厚生労働省岩手労働局発表
令和3年3月2日（火）

【照会先】
岩手労働局職業安定部職業安定課
課　　長　　高屋敷　敏彦
地方労働市場情報官　　千葉　　光利
電　　話　　019（604）3004

令和3年1月一般職業紹介状況

― 有効求人倍率は1.07倍、前月を0.03ポイント上回る ―

○ 岩手の有効求人倍率等の動向

① 1月の有効求人倍率は 1．07 倍。前月（1．04倍）を 0．03 ポイント上回る。
- 有効求人数は、22，487 人、前月比 2．3 %（504人）上回る。
- 有効求職者数は、21，096 人、前月比 0．1 %（31人）下回る。

② 1月の新規求人倍率は 1．83 倍。前月（1．79倍）を 0．04 ポイント上回る。

〈 有 効 〉	今 月	前 月	前月比		前年同月比	
			増減数	増減率	増減数	増減率
有効求人倍率	1.07倍	1.04倍	－	0.03P	－	▲ 0.14P
有効求人数	22,487	21,983	504	2.3%	▲ 3,782	▲ 14.4%
有効求職者数	21,096	21,127	▲ 31	▲ 0.1%	▲ 562	▲ 2.6%

〈 新 規 〉	今 月	前 月	前月比		前年同月比	
			増減数	増減率	増減数	増減率
新規求人倍率	1.83倍	1.79倍	－	0.04P	－	0.08P
新規求人数	8,740	8,690	50	0.6%	▲ 757	▲ 8.0%
新規求職者数	4,774	4,848	▲ 74	▲ 1.5%	▲ 655	▲ 12.1%

（注）1．***季節調整値***による数値、比較である。
2．季節調整法はセンサス局法Ⅱ（X-12-ARIMA）による。なお、令和2年1月から令和2年12月の数値が揃ったため、令和3年1月分公表時に令和2年までのデータにより再計算を行い、令和2年12月以前の数値を改訂した。
3．数値は、全数（新規学卒者を除く）である。
4．表中の「P」はポイント差を示す。

資　料

Ⅰ－① 全国等の有効求人倍率（季節調整値）の動向

①全国の有効求人倍率は、１．１０ 倍。前月（１．０５倍）を０．０５ポイント上回る。

②東北の有効求人倍率は、１．１５ 倍。前月（１．１１倍）を０．０４ポイント上回る。

〈 有 効 〉	今 月	前 月	前年同月
全国平均	１．１０倍	１．０５倍	１．５１倍
東北平均	１．１５倍	１．１１倍	１．３５倍

Ⅰ－② 東北各県と全国の有効求人倍率の推移（過去3カ月）

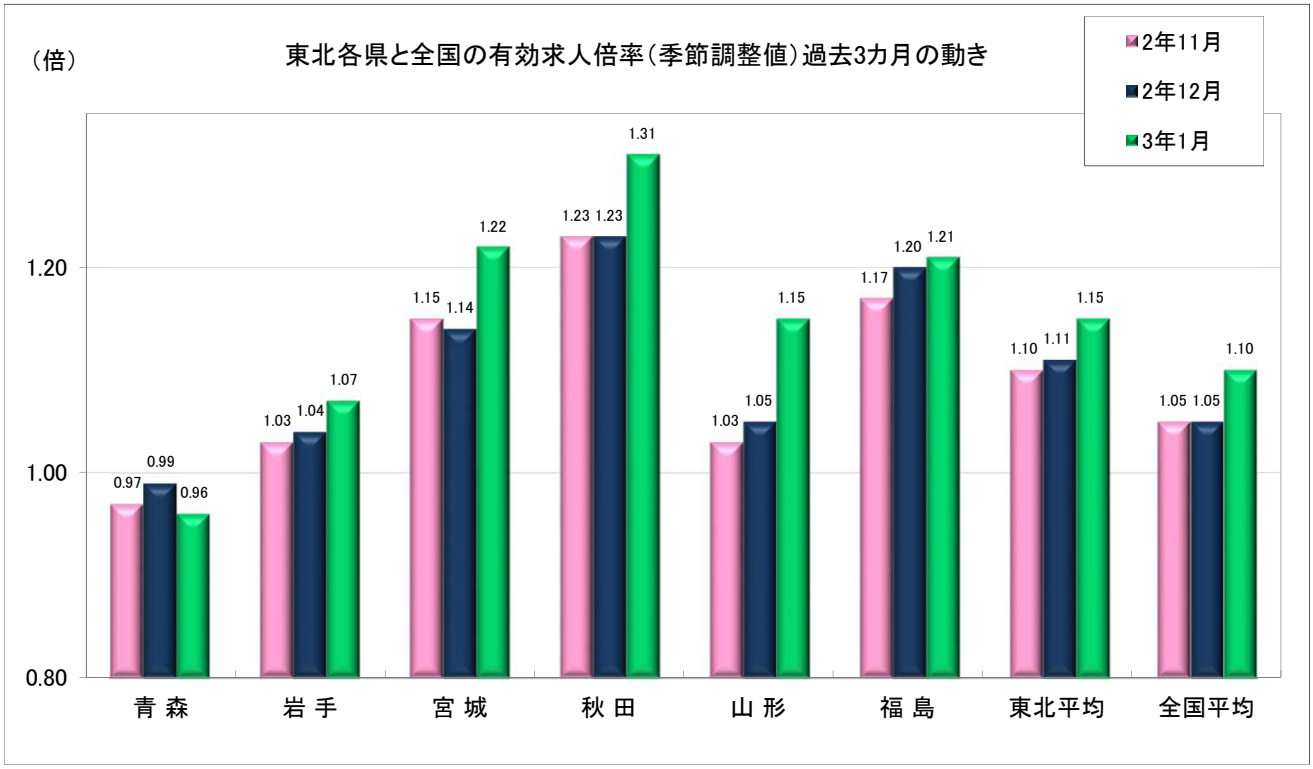

資　料

Ⅰ－③ 全国平均及び都道府県別有効求人倍率（季節調整値）

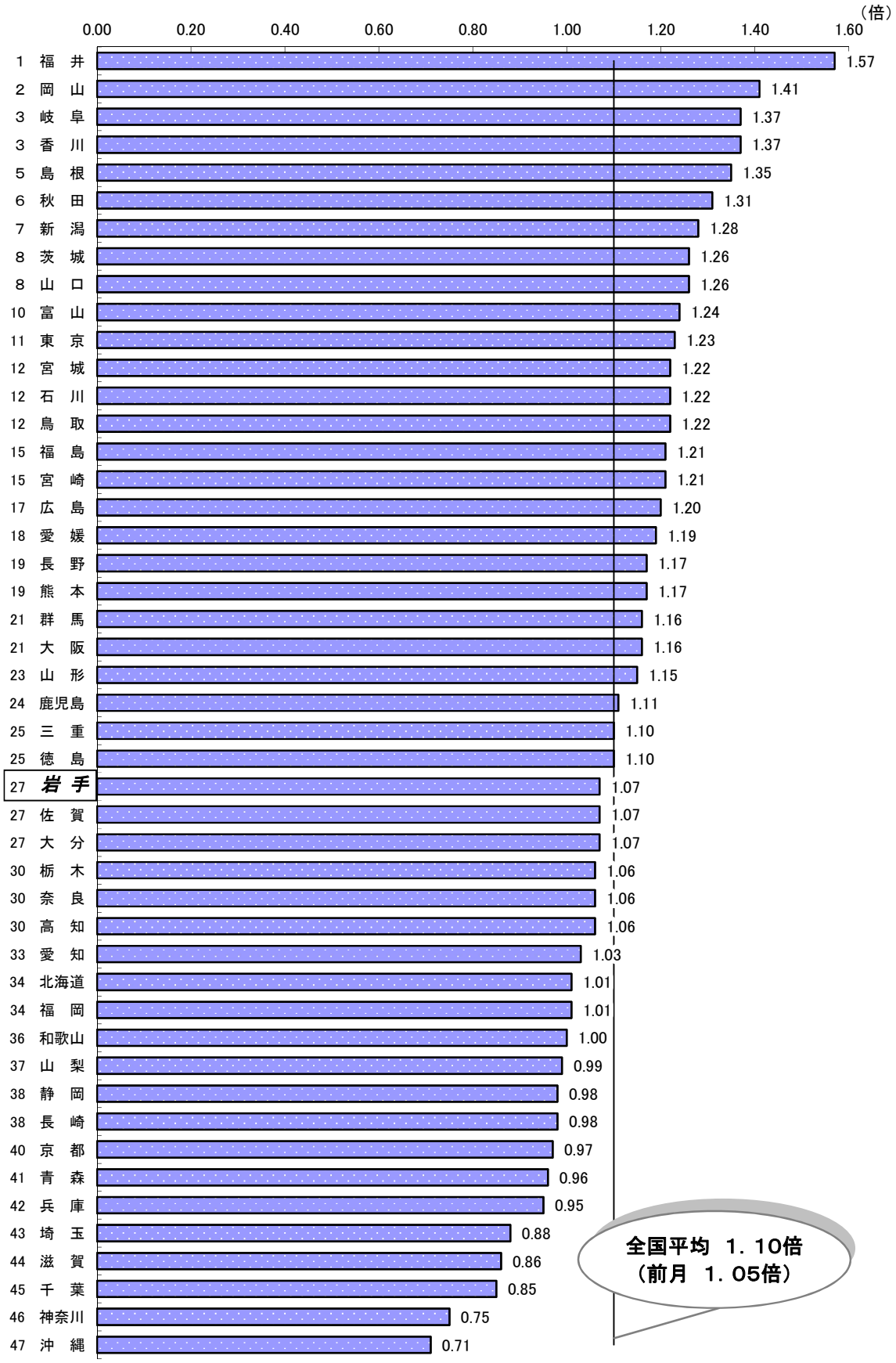

資料出所：厚生労働省「職業安定業務統計」

資　料

Ⅰ 求人倍率

①有効求人数、有効求職者数及び有効求人倍率（季節調整値）の推移

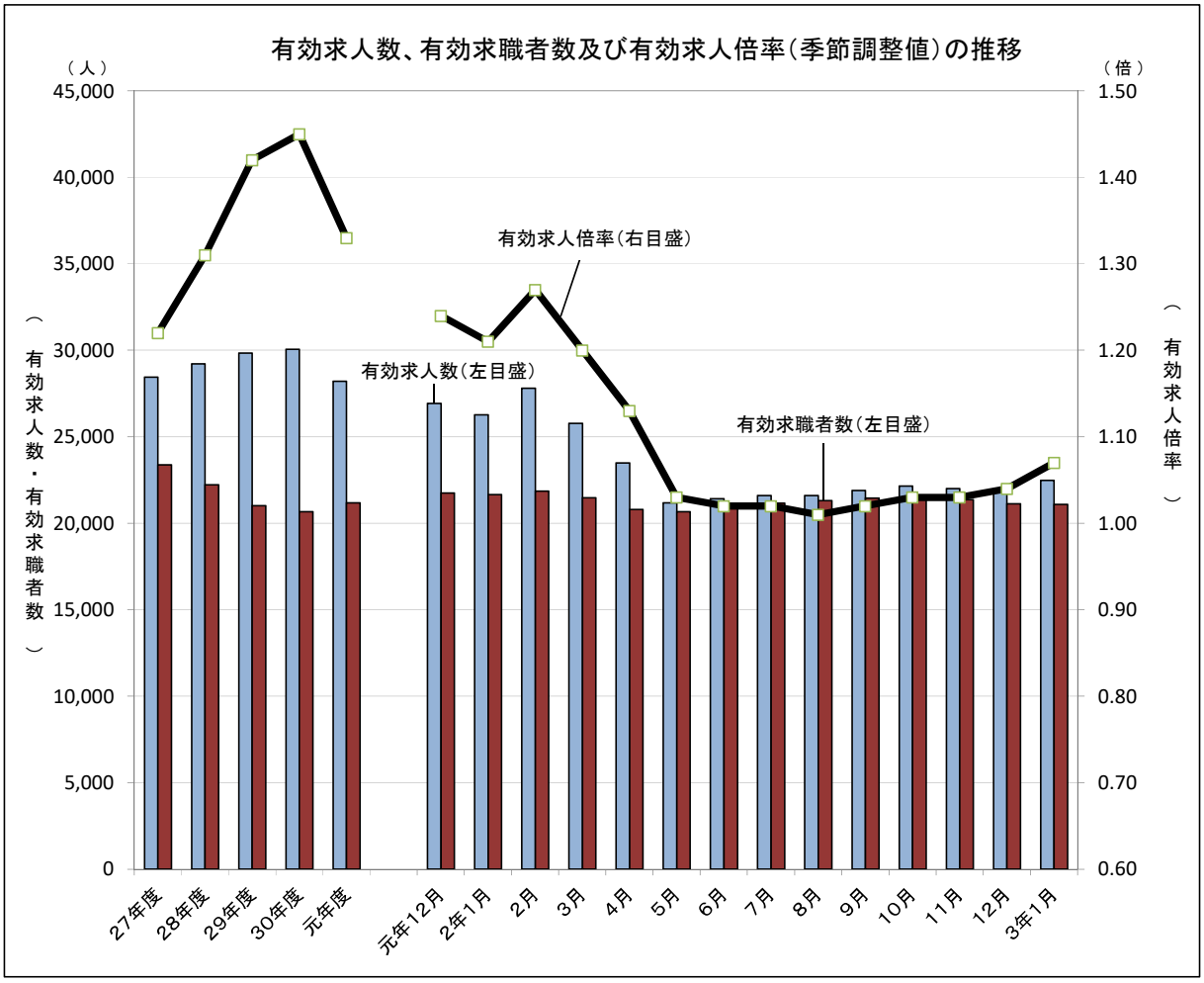

（人・倍）

項目 年月	有効求人数	有効求職者数	有効求人倍率
27年度（平均）	28,454	23,375	1.22
28年度（平均）	29,226	22,234	1.31
29年度（平均）	29,834	21,013	1.42
30年度（平均）	30,070	20,668	1.45
元年度（平均）	28,219	21,178	1.33
31年1月	29,121	20,506	1.42
元年12月	26,938	21,751	1.24
2年1月	26,269	21,658	1.21
2月	27,809	21,858	1.27
3月	25,778	21,478	1.20
4月	23,487	20,800	1.13
5月	21,192	20,672	1.03
6月	21,431	20,941	1.02
7月	21,608	21,169	1.02
8月	21,611	21,321	1.01
9月	21,902	21,459	1.02
10月	22,156	21,437	1.03
11月	22,004	21,372	1.03
12月	21,983	21,127	1.04
3年1月	22,487	21,096	1.07

（注）1．数値は、全数（新規学卒者を除く）である。
　　2．年度計は原数値。

Ⅰ－② 沿岸・内陸別有効求人倍率等の推移（原数値）

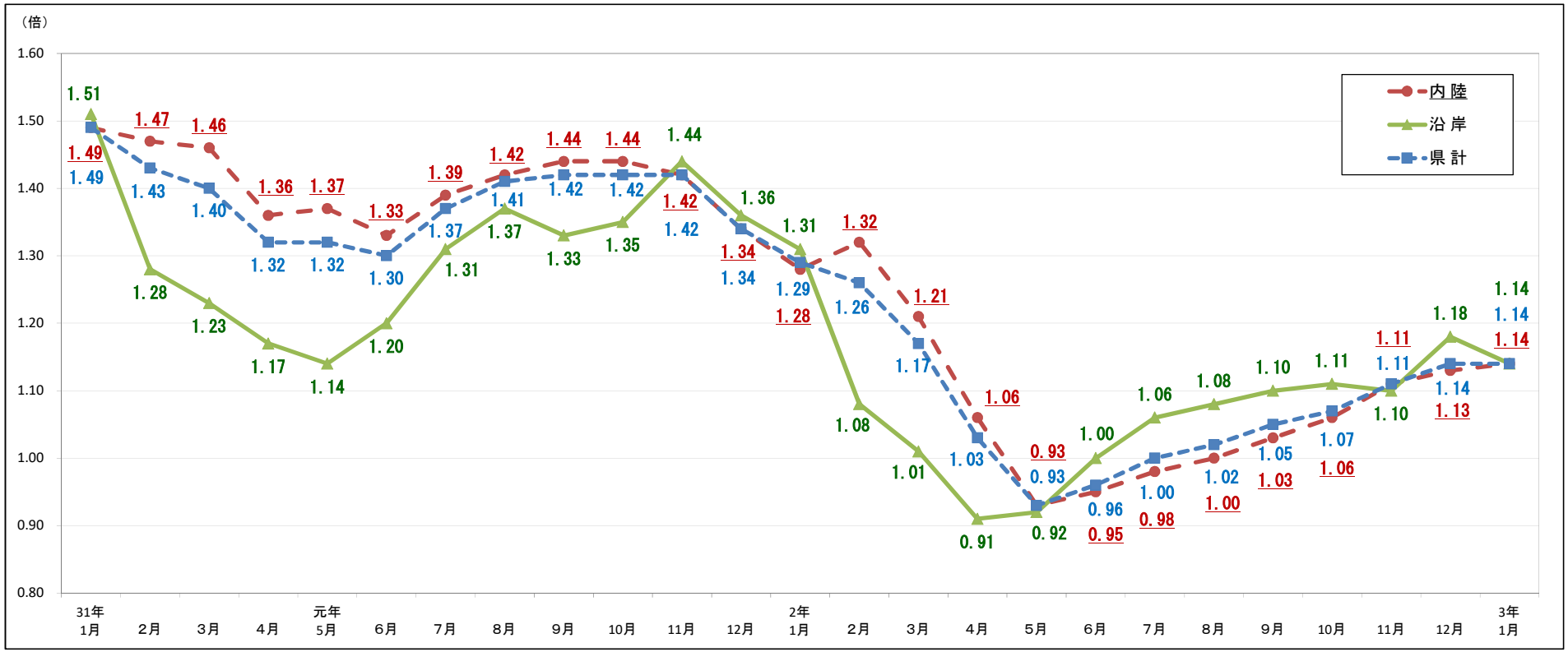

（倍）　（P、%）

	31年1月	2月	3月	4月	元年5月	6月	7月	8月	9月	10月	11月	12月	2年1月	2月	3月	4月	5月	6月	7月	8月	9月	10月	11月	12月	3年1月	前年同月差(比)
釜　石	1.48	1.37	1.21	1.13	1.02	1.06	1.17	1.24	1.14	1.11	1.25	1.15	1.18	1.03	0.91	0.81	0.74	0.81	0.90	0.97	1.02	1.08	1.03	1.10	1.05	▲ 0.13
宮　古	1.38	1.07	1.16	1.16	1.08	1.13	1.24	1.33	1.29	1.33	1.25	1.22	1.10	0.94	0.88	0.74	0.80	0.88	0.97	1.00	1.02	1.04	1.08	1.18	1.18	0.08
大船渡	1.74	1.42	1.35	1.35	1.47	1.54	1.60	1.62	1.56	1.54	1.73	1.54	1.68	1.35	1.24	1.17	1.18	1.24	1.21	1.19	1.18	1.17	1.14	1.27	1.26	▲ 0.42
久　慈	1.45	1.32	1.20	1.03	1.05	1.12	1.27	1.34	1.41	1.48	1.61	1.60	1.31	1.00	1.01	1.02	1.01	1.14	1.20	1.19	1.22	1.16	1.17	1.17	1.08	▲ 0.23
沿岸計	1.51	1.28	1.23	1.17	1.14	1.20	1.31	1.37	1.33	1.35	1.44	1.36	1.31	1.08	1.01	0.91	0.92	1.00	1.06	1.08	1.10	1.11	1.10	1.18	1.14	▲ 0.17
沿岸部有効求人数	5,874	6,465	6,611	6,015	5,415	5,299	5,263	5,291	5,233	5,218	5,673	5,231	5,529	5,835	5,692	4,632	4,097	4,272	4,221	4,194	4,339	4,422	4,356	4,480	4,651	▲ 15.9
沿岸部有効求職者数	3,891	5,048	5,380	5,157	4,744	4,431	4,026	3,851	3,920	3,867	3,950	3,858	4,207	5,413	5,662	5,084	4,474	4,271	4,000	3,889	3,949	3,997	3,964	3,803	4,067	▲ 3.3
盛　岡	1.41	1.39	1.38	1.28	1.34	1.26	1.31	1.34	1.36	1.38	1.30	1.25	1.24	1.23	1.17	1.02	0.87	0.87	0.91	0.91	0.94	0.96	0.99	0.99	1.01	▲ 0.23
花　巻	1.54	1.55	1.58	1.48	1.32	1.43	1.52	1.76	1.78	1.58	1.44	1.47	1.30	1.47	1.40	1.23	1.07	1.16	1.16	1.20	1.17	1.15	1.18	1.22	1.32	0.02
一　関	1.35	1.32	1.28	1.21	1.22	1.17	1.22	1.22	1.23	1.21	1.27	1.12	1.11	1.34	1.10	1.00	1.00	1.02	1.08	1.11	1.13	1.15	1.29	1.39	1.35	0.24
水　沢	1.71	1.68	1.62	1.51	1.44	1.45	1.46	1.49	1.52	1.41	1.49	1.43	1.45	1.38	1.22	0.99	0.86	0.90	0.97	1.00	1.02	1.02	1.07	1.13	1.14	▲ 0.31
北　上	1.87	1.89	1.85	1.73	1.70	1.74	1.82	1.81	1.86	2.03	2.19	1.92	1.61	1.58	1.42	1.21	1.04	1.08	1.10	1.22	1.27	1.45	1.58	1.52	1.42	▲ 0.19
二　戸	1.25	1.32	1.29	1.24	1.19	1.17	1.23	1.19	1.23	1.27	1.37	1.17	1.08	1.20	1.12	1.16	1.12	1.09	1.08	1.08	1.11	1.07	1.09	1.09	1.16	0.08
内陸計	1.49	1.47	1.46	1.36	1.37	1.33	1.39	1.42	1.44	1.44	1.42	1.34	1.28	1.32	1.21	1.06	0.93	0.95	0.98	1.00	1.03	1.06	1.11	1.13	1.14	▲ 0.14
内陸部有効求人数	23,254	24,778	25,697	24,045	23,614	22,304	22,733	22,339	22,534	22,788	23,647	21,803	21,075	23,630	22,427	18,647	15,747	15,911	16,121	16,071	17,235	18,293	18,552	17,851	18,304	▲ 13.1
内陸部有効求職者数	15,618	16,802	17,657	17,676	17,263	16,733	16,410	15,701	15,604	15,825	16,659	16,309	16,487	17,918	18,470	17,622	16,918	16,815	16,398	16,008	16,685	17,212	16,656	15,854	16,124	▲ 2.2
県　計	1.49	1.43	1.40	1.32	1.32	1.30	1.37	1.41	1.42	1.42	1.42	1.34	1.29	1.26	1.17	1.03	0.93	0.96	1.00	1.02	1.05	1.07	1.11	1.14	1.14	▲ 0.15

（注）　沿岸部・内陸部の有効求人数・有効求職者数について、前年同月比がプラスだった場合赤色、マイナスだった場合青色、増減が無かった場合黄色に着色。

資　料

Ⅱ 求人

① 新規求人数、有効求人数等（季節調整値）の推移（主な産業の新規求人数（原数値）含む）

資　料

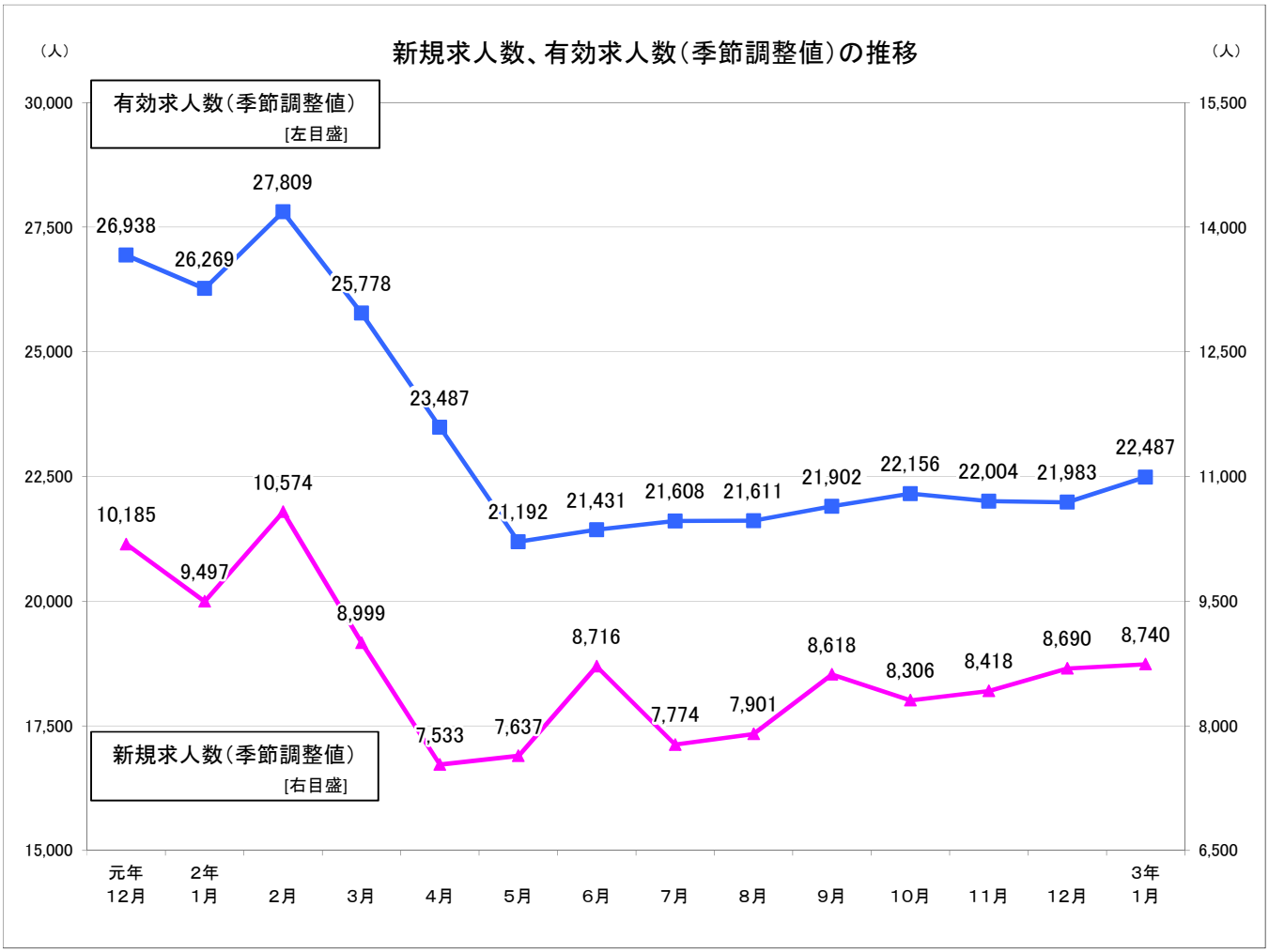

（人・%）

項目 / 年月	新規求人数	前月比	有効求人数	前月比
27年度	128,707	▲ 0.6	341,443	0.9
28年度	130,256	1.2	350,710	2.7
29年度	132,121	1.4	358,009	2.1
30年度	131,678	▲ 0.3	360,844	0.8
元年度	124,232	▲ 5.7	338,633	▲ 6.2
31年1月	10,977	4.8	29,121	▲ 1.4
元年12月	10,185	▲ 12.0	26,938	▲ 4.1
2年1月	9,497	▲ 6.8	26,269	▲ 2.5
2月	10,574	11.3	27,809	5.9
3月	8,999	▲ 14.9	25,778	▲ 7.3
4月	7,533	▲ 16.3	23,487	▲ 8.9
5月	7,637	1.4	21,192	▲ 9.8
6月	8,716	14.1	21,431	1.1
7月	7,774	▲ 10.8	21,608	0.8
8月	7,901	1.6	21,611	0.0
9月	8,618	9.1	21,902	1.3
10月	8,306	▲ 3.6	22,156	1.2
11月	8,418	1.3	22,004	▲ 0.7
12月	8,690	3.2	21,983	▲ 0.1
3年1月	8,740	0.6	22,487	2.3

（人・%）

主な産業（新規求人数） / 年月	建設業	前年同月比	製造業	前年同月比	卸売業、小売業	前年同月比	サービス業（他に分類されないもの）	前年同月比
27年度	13,647	▲ 6.4	14,944	▲ 1.1	20,355	1.5	16,792	▲ 1.9
28年度	13,433	▲ 1.6	15,702	5.1	21,339	4.8	16,732	▲ 0.4
29年度	14,469	7.7	16,063	2.3	20,806	▲ 2.5	18,635	11.4
30年度	13,913	▲ 3.8	15,488	▲ 3.6	20,209	▲ 2.9	17,006	▲ 8.7
元年度	12,917	▲ 7.2	9,971	▲ 35.6	13,760	▲ 31.9	12,015	▲ 29.3
31年1月	1,180	▲ 2.6	1,394	10.8	1,816	▲ 1.7	1,610	5.8
元年12月	1,061	6.0	862	▲ 22.1	1,464	0.7	900	▲ 24.1
2年1月	1,044	▲ 11.5	1,040	▲ 25.4	1,189	▲ 34.5	1,463	▲ 9.1
2月	995	▲ 20.4	897	▲ 20.1	1,031	▲ 41.7	969	▲ 28.5
3月	1,187	8.2	934	▲ 24.1	1,367	▲ 18.9	936	▲ 28.7
4月	955	▲ 21.3	923	▲ 19.2	907	▲ 45.3	1,041	▲ 29.8
5月	985	▲ 10.8	575	▲ 46.5	950	▲ 46.6	684	▲ 46.6
6月	1,193	9.4	784	▲ 29.4	1,267	▲ 15.0	898	▲ 16.6
7月	1,065	▲ 15.1	709	▲ 42.0	1,091	▲ 32.4	1,071	▲ 27.1
8月	936	▲ 20.5	583	▲ 43.4	1,099	▲ 35.9	833	▲ 33.7
9月	1,351	25.2	942	▲ 19.1	1,369	▲ 7.6	954	▲ 18.5
10月	1,130	▲ 10.8	928	▲ 20.5	1,293	▲ 22.6	1,312	▲ 6.3
11月	921	▲ 10.7	797	▲ 20.5	1,164	▲ 6.0	1,110	7.0
12月	1,142	7.6	936	8.6	997	▲ 31.9	972	8.0
3年1月	1,057	1.2	963	▲ 7.4	1,225	3.0	1,235	▲ 15.6

（注）1. 数値は、全数（新規学卒者を除く）である。
2. 新規求人数、有効求人数の年度計及び産業別は原数値。

Ⅱ－② 正社員有効求人倍率及び構成比の推移

資 料

年度・月別

項目 / 年月	有効求人倍率（倍）				正社員構成比（%）			
	（注）全体	うち正社員		全国の正社員	新規求人数に占める割合		就職件数に占める割合	
			前年同月差			前年同月差		前年同月差
30年度	1.45	0.91	0.07	1.13	40.0	0.9	37.6	0.9
元年度	1.33	0.86	▲ 0.10	1.12	39.5	▲ 0.5	33.9	▲ 3.7
31年1月	1.42	0.95	0.04	1.21	39.3	▲ 0.9	42.3	2.2
元年12月	1.24	0.89	▲ 0.11	1.21	44.5	1.6	29.7	▲ 7.9
2年1月	1.21	0.86	▲ 0.09	1.13	38.1	▲ 1.2	33.3	▲ 9.0
2月	1.27	0.79	▲ 0.10	1.08	32.0	▲ 5.7	31.6	▲ 8.7
3月	1.20	0.75	▲ 0.08	1.02	42.5	5.7	22.0	▲ 6.0
4月	1.13	0.73	▲ 0.11	0.92	42.2	1.2	33.8	1.1
5月	1.03	0.70	▲ 0.16	0.84	47.2	6.6	39.3	1.8
6月	1.02	0.70	▲ 0.16	0.81	42.2	1.4	36.2	0.9
7月	1.02	0.70	▲ 0.19	0.79	41.5	0.1	39.2	▲ 1.0
8月	1.01	0.70	▲ 0.21	0.78	44.8	4.1	41.1	0.6
9月	1.02	0.71	▲ 0.21	0.78	43.3	1.0	39.3	0.7
10月	1.03	0.74	▲ 0.19	0.80	42.6	2.0	38.0	▲ 2.2
11月	1.03	0.78	▲ 0.09	0.83	41.1	8.1	39.3	1.4
12月	1.04	0.79	▲ 0.10	0.86	44.0	▲ 0.5	36.9	7.2
3年1月	1.07	0.78	▲ 0.08	0.87	41.4	3.3	39.5	6.2

（注） この表の「全体」の有効求人倍率（月別分）は、季節調整値。それ以外は原数値。

○安定所別（令和3年1月）

項目 / 所別	原数値						
	有効求人倍率（倍）			正社員構成比（%）			
	全体	うち正社員		新規求人数に占める割合		就職件数に占める割合	
			前年同月差		前年同月差		前年同月差
盛岡	1.01	0.64	▲ 0.11	37.0	5.7	39.4	6.7
釜石	1.05	0.77	▲ 0.06	45.1	5.7	33.7	▲ 1.3
宮古	1.18	0.89	0.03	40.9	▲ 6.5	36.1	2.0
花巻	1.32	0.87	0.09	39.5	▲ 3.3	35.8	▲ 2.0
一関	1.35	1.07	0.24	49.6	▲ 0.2	40.1	3.7
水沢	1.14	0.81	▲ 0.47	46.7	▲ 8.7	40.1	▲ 7.2
北上	1.42	0.82	▲ 0.15	36.8	▲ 1.2	46.3	10.3
大船渡	1.26	0.97	▲ 0.09	45.0	17.0	40.9	1.5
二戸	1.16	0.93	0.18	48.8	3.3	42.4	30.2
久慈	1.08	0.90	0.04	51.7	13.9	39.8	8.3
内陸計	1.14	0.76	▲ 0.09	40.5	1.8	40.2	7.4
沿岸計	1.14	0.88	▲ 0.03	45.2	8.9	37.5	2.4

○産業別新規求人数に占める正社員割合（令和3年1月）

産業計（原数値）	41.4
D 建設業	79.5
E 製造業	52.0
H 運輸業、郵便業	76.7
I 卸売業、小売業	39.8
K 不動産業、物品賃貸業	75.0
L 学術研究、専門・技術サービス業	66.7
M 宿泊業、飲食サービス業	17.1
N 生活関連サービス業、娯楽業	36.5
O 教育、学習支援行	26.2
P 医療、福祉	42.4
R サービス業（他に分類されないもの）	21.5

（注） 正社員有効求人倍率＝正社員有効求人数／常用フルタイム有効求職者数。
なお、常用フルタイム有効求職者には、フルタイムの派遣労働者や契約社員を希望する者も含まれるため、
厳密な意味での正社員有効求人倍率より低い値となる。

資　料

Ⅱ－③ 産業別、規模別新規求人状況（令和3年1月）（原数値）

	新規求人数（人）			前年同月新規求人数（人）			対前年同月比（%）			対前年同月差	対前々年同月比（%）
	計	一般	パートタイム	計	一般	パートタイム	計	一般	パートタイム	計	計
A. B 農、林、漁業(01～04)	87	71	16	117	56	61	▲ 25.6	26.8	▲ 73.8	▲ 30	▲ 25.6
C 鉱業、砕石業、砂利採取業(05)	11	10	1	10	10	0	10.0	0.0	---	1	▲ 31.3
D 建設業(06～08)	1,057	981	76	1,044	1,017	27	1.2	▲ 3.5	181.5	13	▲ 10.4
(06 総合工事業)	695	641	54	694	682	12	0.1	▲ 6.0	350.0	1	▲ 13.6
E 製造業(09～32)	963	765	198	1,040	820	220	▲ 7.4	▲ 6.7	▲ 10.0	▲ 77	▲ 30.9
09 食料品製造業	333	224	109	302	189	113	10.3	18.5	▲ 3.5	31	▲ 18.2
10 飲料・たばこ・飼料製造業	16	11	5	8	6	2	100.0	83.3	150.0	8	45.5
11 繊維工業	76	61	15	100	76	24	▲ 24.0	▲ 19.7	▲ 37.5	▲ 24	15.2
12 木材・木製品製造業	37	34	3	21	20	1	76.2	70.0	200.0	16	12.1
13 家具・装備品製造業	10	10	0	4	4	0	150.0	150.0	---	6	233.3
14 パルプ・紙・紙加工品製造業	10	9	1	21	20	1	▲ 52.4	▲ 55.0	0.0	▲ 11	▲ 64.3
15 印刷・同関連業	7	7	0	18	18	0	▲ 61.1	▲ 61.1	---	▲ 11	▲ 41.7
16 化学工業	39	36	3	24	24	0	62.5	50.0	---	15	129.4
17 石油製品・石炭製品製造業	0	0	0	0	0	0	---	---	---	0	▲ 100.0
18 プラスチック製品製造業	42	39	3	16	16	0	162.5	143.8	---	26	▲ 35.4
19 ゴム製品製造業	16	11	5	5	3	2	220.0	266.7	150.0	11	▲ 5.9
21 窯業・土石製品製造業	22	22	0	55	44	11	▲ 60.0	▲ 50.0	▲ 100.0	▲ 33	▲ 33.3
22 鉄鋼業	7	6	1	18	18	0	▲ 61.1	▲ 66.7	---	▲ 11	▲ 78.8
23 非鉄金属製造業	14	12	2	33	28	5	▲ 57.6	▲ 57.1	▲ 60.0	▲ 19	▲ 70.8
24 金属製品製造業	50	47	3	50	50	0	0.0	▲ 6.0	---	0	▲ 28.6
25 はん用機械器具製造業	26	23	3	129	116	13	▲ 79.8	▲ 80.2	▲ 76.9	▲ 103	▲ 85.0
26 生産用機械器具製造業	32	30	2	23	23	0	39.1	30.4	---	9	▲ 5.9
27 業務用機械器具製造業	13	9	4	33	30	3	▲ 60.6	▲ 70.0	33.3	▲ 20	▲ 66.7
28 電子部品・デバイス・電子回路製造業	41	34	7	55	50	5	▲ 25.5	▲ 32.0	40.0	▲ 14	▲ 62.4
29 電気機械器具製造業	55	40	15	48	34	14	14.6	17.6	7.1	7	▲ 30.4
30 情報通信機械器具製造業	37	31	6	27	11	16	37.0	181.8	▲ 62.5	10	94.7
31 輸送用機械器具製造業	51	46	5	38	30	8	34.2	53.3	▲ 37.5	13	▲ 33.8
(311 自動車・同附属品製造業)	46	41	5	29	21	8	58.6	95.2	▲ 37.5	17	▲ 35.2
(313 船舶製造・修理業、舶用機関製造業	4	4	0	6	6	0	▲ 33.3	▲ 33.3	---	▲ 2	33.3
20,32 その他の製造業	29	23	6	12	10	2	141.7	130.0	200.0	17	45.0
F 電気・ガス・熱供給・水道業(33～36)	30	17	13	21	10	11	42.9	70.0	18.2	9	▲ 21.1
G 情報通信業(37～41)	64	58	6	117	92	25	▲ 45.3	▲ 37.0	▲ 76.0	▲ 53	▲ 60.5
(39 情報サービス業)	51	48	3	93	73	20	▲ 45.2	▲ 34.2	▲ 85.0	▲ 42	▲ 64.3
H 運輸業、郵便業(42～49)	460	392	68	431	387	44	6.7	1.3	54.5	29	▲ 20.6
I 卸売業、小売業(50～61)	1,225	579	646	1,189	575	614	3.0	0.7	5.2	36	▲ 32.5
(50～55 卸売業)	186	140	46	299	197	102	▲ 37.8	▲ 28.9	▲ 54.9	▲ 113	▲ 37.6
(56～61 小売業)	1,039	439	600	890	378	512	16.7	16.1	17.2	149	▲ 31.6
J 金融業、保険業(62～67)	91	52	39	94	76	18	▲ 3.2	▲ 31.6	116.7	▲ 3	9.6
K 不動産業、物品賃貸業(68～70)	88	73	15	102	72	30	▲ 13.7	1.4	▲ 50.0	▲ 14	▲ 38.0
L 学術研究、専門・技術サービス業(71～74)	108	81	27	119	69	50	▲ 9.2	17.4	▲ 46.0	▲ 11	▲ 26.0
M 宿泊業、飲食サービス業(75～77)	654	167	487	899	222	677	▲ 27.3	▲ 24.8	▲ 28.1	▲ 245	▲ 48.0
(76 飲食店)	508	104	404	682	135	547	▲ 25.5	▲ 23.0	▲ 26.1	▲ 174	▲ 48.6
N 生活関連サービス業、娯楽業(78～80)	334	163	171	406	227	179	▲ 17.7	▲ 28.2	▲ 4.5	▲ 72	▲ 31.0
O 教育、学習支援業(81、82)	183	79	104	208	119	89	▲ 12.0	▲ 33.6	16.9	▲ 25	▲ 20.8
P 医療、福祉(83～85)	1,898	1,229	669	2,019	1,274	745	▲ 6.0	▲ 3.5	▲ 10.2	▲ 121	▲ 9.3
(83 医療業)	568	390	178	607	433	174	▲ 6.4	▲ 9.9	2.3	▲ 39	▲ 15.1
(85 社会保険・社会福祉・介護事業)	1,325	837	488	1,396	837	559	▲ 5.1	0.0	▲ 12.7	▲ 71	▲ 5.9
Q 複合サービス事業(86、87)	94	79	15	86	48	38	9.3	64.6	▲ 60.5	8	▲ 28.8
R サービス業(他に分類されないもの)(88～96)	1,235	963	272	1,463	857	606	▲ 15.6	12.4	▲ 55.1	▲ 228	▲ 23.3
S, T 公務、その他(97～99)	779	204	575	1,122	188	934	▲ 30.6	8.5	▲ 38.4	▲ 343	28.5
合　計	9,361	5,963	3,398	10,487	6,119	4,368	▲ 10.7	▲ 2.5	▲ 22.2	▲ 1,126	▲ 22.5
事業所規模 29人以下	5,759	3,639	2,120	6,462	3,739	2,723	▲ 10.9	▲ 2.7	▲ 22.1	▲ 703	▲ 28.5
事業所規模 30～99人	2,541	1,574	967	2,519	1,518	1,001	0.9	3.7	▲ 3.4	22	▲ 13.2
事業所規模 100～299人	767	529	238	867	537	330	▲ 11.5	▲ 1.5	▲ 27.9	▲ 100	10.2
事業所規模 300～499人	178	131	47	344	190	154	▲ 48.3	▲ 31.1	▲ 69.5	▲ 166	▲ 17.6
事業所規模 500～999人	80	54	26	216	64	152	▲ 63.0	▲ 15.6	▲ 82.9	▲ 136	▲ 12.1
事業所規模 1，000人以上	36	36	0	79	71	8	▲ 54.4	▲ 49.3	▲ 100.0	▲ 43	▲ 66.7

資　料

Ⅱ－④求人・求職バランスシート(令和3年1月)【常用一般及び常用パートの合計】

局　計　　新職業分類

月間有効求人	職　業　計	月間有効求職	月間有効求人倍率
20,125		19,603	1.03
59	**管理的職業**	57	1.04
3,988	**専門的・技術的職業**	2,105	1.89
58	開発技術者	52	1.12
64	製造技術者	134	0.48
661	建築・土木・測量技術者	131	5.05
202	情報処理・通信技術者	151	1.34
46	その他の技術者	15	3.07
67	医師、歯科医師、獣医師、薬剤師	29	2.31
958	保健師、助産師、看護師	423	2.26
286	医療技術者	77	3.71
209	その他の保健医療の職業	104	2.01
1,090	社会福祉の専門的職業	611	1.78
20	美術家、デザイナー、写真家、映像撮影者	102	0.20
327	その他の専門的職業	276	1.18
1,577	**事務的職業**	4,800	0.33
1,114	一般事務の職業	4,354	0.26
151	会計事務の職業	172	0.88
143	生産関連事務の職業	77	1.86
111	営業・販売関連事務の職業	121	0.92
18	外勤事務の職業	2	9.00
33	運輸・郵便事務の職業	16	2.06
7	事務用機器操作の職業	58	0.12
2,196	**販売の職業**	1,347	1.63
1,569	商品販売の職業	949	1.65
10	販売類似の職業	27	0.37
617	営業の職業	371	1.66
4,230	**サービスの職業**	2,393	1.77
17	家庭生活支援サービスの職業	7	2.43
1,446	介護サービスの職業	652	2.22
265	保健医療サービスの職業	108	2.45
350	生活衛生サービスの職業	90	3.89
1,163	飲食物調理の職業	750	1.55
631	接客・給仕の職業	448	1.41
56	居住施設・ビル等の管理の職業	123	0.46
302	その他のサービスの職業	215	1.40
658	**保安の職業**	137	4.80
303	**農林漁業の職業**	268	1.13
2,738	**生産工程の職業**	2,306	1.19
14	生産設備制御・監視の職業 （金属材料製造、金属加工、金属溶接・溶断）	27	0.52
15	生産設備制御・監視の職業 （金属材料製造、金属加工、金属溶接・溶断を除く）	36	0.42
17	生産設備制御・監視の職業（機械組立）	30	0.57
392	金属材料製造、金属加工、 金属溶接・溶断の職業	235	1.67
1,193	製品製造・加工処理の職業 （金属材料製造、金属加工、金属溶接・溶断を除く）	696	1.71
※(695)	※（うち食料品製造の職業）	※(303)	※(2.29)
424	機械組立の職業	838	0.51
430	機械整備・修理の職業	134	3.21
28	製品検査の職業 （金属材料製造、金属加工、金属溶接・溶断）	31	0.90
44	製品検査の職業 （金属材料製造、金属加工、金属溶接・溶断を除く）	42	1.05
35	機械検査の職業	64	0.55
146	生産関連・生産類似の職業	173	0.84
1,209	**輸送・機械運転の職業**	823	1.47
0	鉄道運転の職業	1	0.00
909	自動車運転の職業	583	1.56
1	船舶・航空機運転の職業	2	0.50
15	その他の輸送の職業	41	0.37
284	定置・建設機械運転の職業	196	1.45
1,649	**建設・採掘の職業**	464	3.55
289	建設躯体工事の職業	42	6.88
386	建設の職業（建設躯体工事の職業を除く）	161	2.40
232	電気工事の職業	56	4.14
737	土木の職業	203	3.63
5	採掘の職業	2	2.50
1,518	**運搬・清掃・包装等の職業**	3,389	0.45
448	運搬の職業	604	0.74
628	清掃の職業	579	1.08
36	包装の職業	37	0.97
406	その他の運搬・清掃・包装等の職業	2,169	0.19
482	IT関連職業合計	477	1.01
3,020	福祉関連職業合計	1,369	2.21
1,936	（うち介護関係）	862	2.25
0	**分類不能の職業**	1,514	0.00

（注）1．食料品製造業の職業については、厚生労働省職業分類「H生産工程の職業」のうち「54製品製造、加工処理の職業」の小分類コード543～555と「62製品検査の職業」の小分類コード623の総数である。

2．うち介護関係の職業については、厚生労働省職業分類「B専門的・技術的職業」のうち「16社会福祉の専門的職業」の小分類コード162、169と「Eサービスの職業」のうち「35家庭生活支援サービスの職業」の小分類コード351と「36介護サービスの職業」の総数である。

3．「常用」とは雇用期間の定めがないか又は4カ月以上の雇用期間が定められているもの（季節労働を除く。）、パートタイムを含む。

資　料

Ⅲ求職者

① 新規求職者数、有効求職者数（以上原数値・季節調整値）、就職件数（原数値）の推移

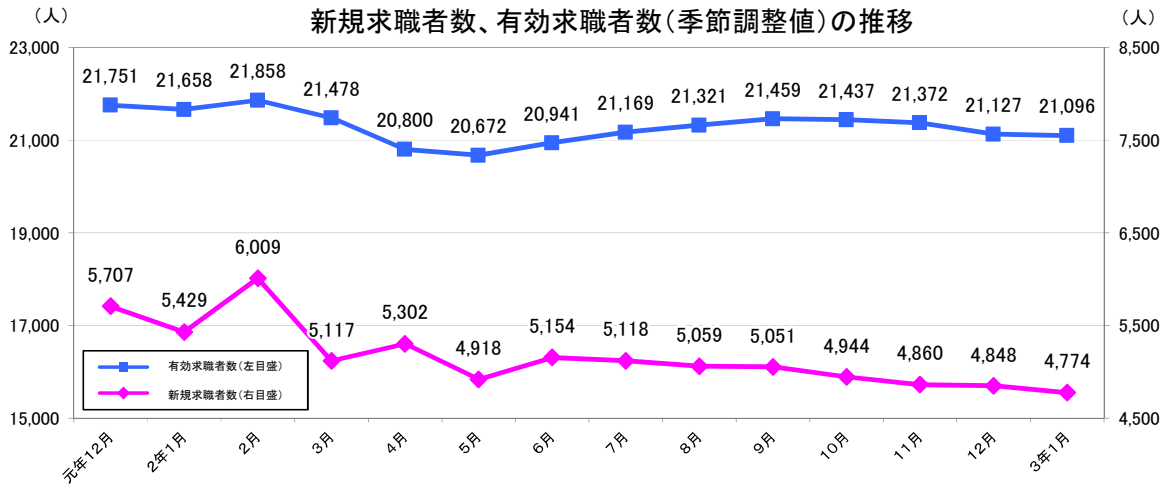

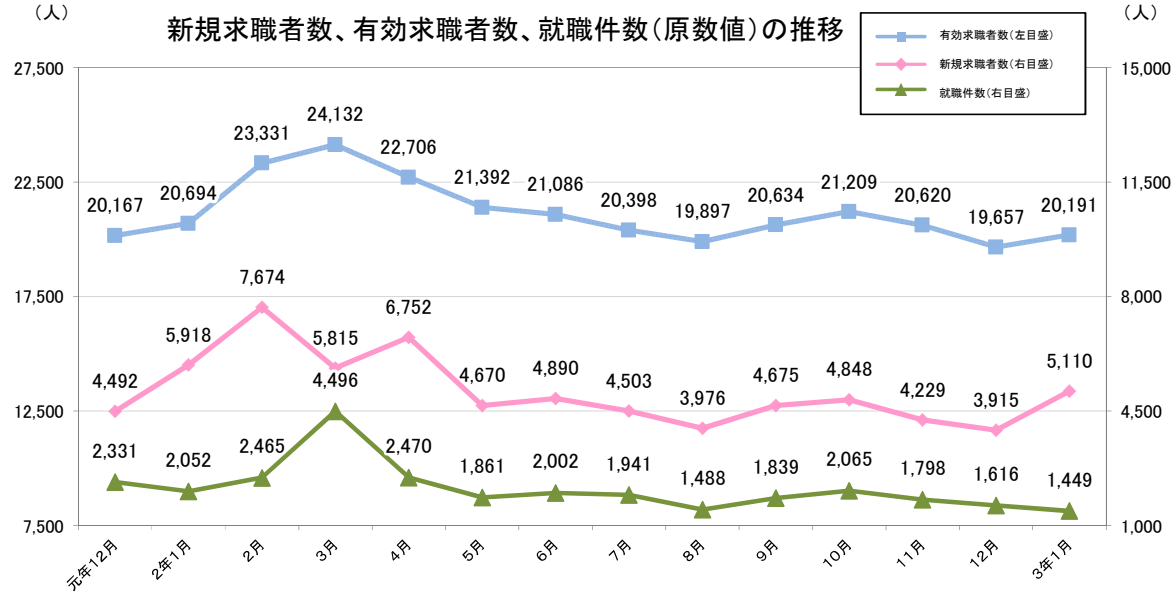

（人・%）

項目	季節調整値			
	新規求職者数		有効求職者数	
年月		前月比		前月比
27年度	---	---	---	---
28年度	---	---	---	---
29年度	---	---	---	---
30年度	---	---	---	---
元年度	---	---	---	---
31年1月	5,485	1.3	20,506	0.2
元年12月	5,707	▲ 11.7	21,751	1.0
2年1月	5,429	▲ 4.9	21,658	▲ 0.4
2月	6,009	10.7	21,858	0.9
3月	5,117	▲ 14.8	21,478	▲ 1.7
4月	5,302	3.6	20,800	▲ 3.2
5月	4,918	▲ 7.2	20,672	▲ 0.6
6月	5,154	4.8	20,941	1.3
7月	5,118	▲ 0.7	21,169	1.1
8月	5,059	▲ 1.2	21,321	0.7
9月	5,051	▲ 0.2	21,459	0.6
10月	4,944	▲ 2.1	21,437	▲ 0.1
11月	4,860	▲ 1.7	21,372	▲ 0.3
12月	4,848	▲ 0.2	21,127	▲ 1.1
3年1月	4,774	▲ 1.5	21,096	▲ 0.1

（人・%）

項目	原数値					
	新規求職者数		有効求職者数		就職件数	
年月		前年同月比		前年同月比		前年同月比
27年度	76,591	▲ 9.0	280,497	▲ 8.9	34,732	▲ 9.7
28年度	72,198	▲ 5.7	266,808	▲ 4.9	33,129	▲ 4.6
29年度	68,354	▲ 5.3	252,154	▲ 5.5	31,099	▲ 6.1
30年度	66,933	▲ 2.1	248,010	▲ 1.6	29,788	▲ 4.2
元年度	67,006	0.1	254,141	2.5	25,490	▲ 14.4
31年1月	5,995	▲ 1.9	19,509	▲ 0.4	1,917	1.6
元年12月	4,492	8.1	20,167	8.9	2,331	17.4
2年1月	5,918	▲ 1.3	20,694	6.1	2,052	7.0
2月	7,674	7.9	23,331	6.8	2,465	10.7
3月	5,815	▲ 7.3	24,132	4.8	4,496	18.4
4月	6,752	▲ 2.9	22,706	▲ 0.6	2,470	▲ 15.6
5月	4,670	▲ 17.7	21,392	▲ 2.8	1,861	▲ 29.3
6月	4,890	▲ 2.7	21,086	▲ 0.4	2,002	▲ 15.3
7月	4,503	▲ 11.1	20,398	▲ 0.2	1,941	▲ 13.4
8月	3,976	▲ 9.8	19,897	1.8	1,488	▲ 21.4
9月	4,675	▲ 4.4	20,634	5.7	1,839	▲ 17.1
10月	4,848	▲ 7.0	21,209	7.7	2,065	▲ 11.3
11月	4,229	▲ 28.1	20,620	0.1	1,798	▲ 12.7
12月	3,915	▲ 12.8	19,657	▲ 2.5	1,616	▲ 30.7
3年1月	5,110	▲ 13.7	20,191	▲ 2.4	1,449	▲ 29.4

（注）　数値は、全数（新規学卒者を除く）である。

資　料

Ⅲ－② 態様別新規求職者（常用：原数値）の推移

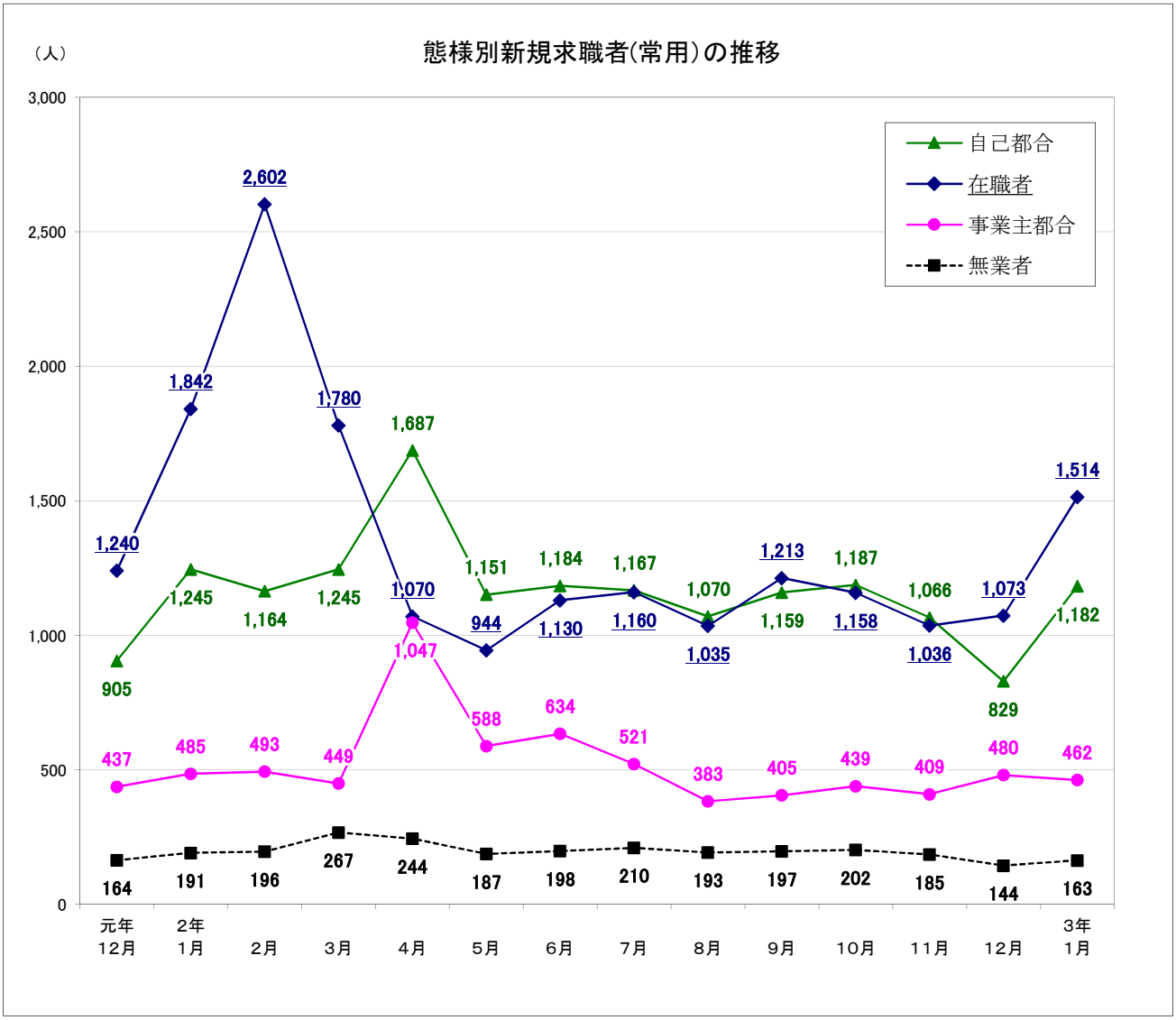

（人・%）

項目 / 年月	在職者	前年同月比	離職者	前年同月比	事業主都合	前年同月比	自己都合	前年同月比	無業者	前年同月比
27年度	21,048	▲ 7.7	28,230	▲ 11.1	8,424	▲ 17.2	18,485	▲ 7.9	4,451	▲ 17.8
28年度	20,613	▲ 2.1	25,578	▲ 9.4	7,781	▲ 7.6	16,725	▲ 9.5	3,906	▲ 12.2
29年度	19,509	▲ 5.4	24,045	▲ 6.0	7,043	▲ 9.5	15,852	▲ 5.2	3,410	▲ 12.7
30年度	19,257	▲ 1.3	22,888	▲ 4.8	6,439	▲ 8.6	15,239	▲ 3.9	3,105	▲ 8.9
元年度	15,715	▲ 18.4	21,633	▲ 5.5	6,310	▲ 2.0	14,091	▲ 7.5	2,386	▲ 23.2
31年1月	2,002	▲ 4.2	1,963	▲ 3.8	548	▲ 5.5	1,315	▲ 3.7	235	▲ 4.1
元年12月	1,240	6.9	1,410	3.8	437	▲ 0.2	905	6.8	164	▲ 10.9
2年1月	1,842	▲ 8.0	1,836	▲ 6.5	485	▲ 11.5	1,245	▲ 5.3	191	▲ 18.7
2月	2,602	4.7	1,755	5.6	493	8.6	1,164	3.5	196	▲ 39.5
3月	1,780	▲ 14.1	1,799	▲ 3.5	449	▲ 2.8	1,245	▲ 4.3	267	▲ 29.7
4月	1,070	▲ 13.2	2,949	3.4	1,047	3.6	1,687	3.5	244	▲ 11.3
5月	944	▲ 27.2	1,842	▲ 11.4	588	11.4	1,151	▲ 18.8	187	▲ 20.8
6月	1,130	▲ 11.0	1,915	7.9	634	34.9	1,184	▲ 2.1	198	▲ 17.2
7月	1,160	▲ 20.9	1,780	▲ 0.7	521	7.9	1,167	▲ 3.5	210	▲ 6.3
8月	1,035	▲ 22.3	1,535	▲ 0.2	383	20.4	1,070	▲ 6.7	193	▲ 3.0
9月	1,213	▲ 13.5	1,654	▲ 2.1	405	4.4	1,159	▲ 4.4	197	8.2
10月	1,158	▲ 16.6	1,741	▲ 8.1	439	▲ 8.0	1,187	▲ 9.9	202	▲ 10.2
11月	1,036	▲ 48.6	1,560	▲ 4.8	409	▲ 8.5	1,066	▲ 3.6	185	0.0
12月	1,073	▲ 13.5	1,366	▲ 3.1	480	9.8	829	▲ 8.4	144	▲ 12.2
3年1月	1,514	▲ 17.8	1,737	▲ 5.4	462	▲ 4.7	1,182	▲ 5.1	163	▲ 14.7

（注） 数値は、常用（パートを除く）である。

３．３．２

参 考 資 料

岩 手 労 働 局

参考資料

月別・年度別有効求人倍率（季節調整値）の推移

は景気後退期

年・月	1月	2月	3月	4月	5月	6月	7月	8月	9月	10月	11月	12月	年計	年度計	全国の景気循環
昭和38年	0.37	0.31	0.34	0.33	0.37	0.46	0.49	0.42	0.40	0.35	0.35	0.36	0.39	0.39	← 東京オリンピック景気（37/10～39/10 24カ月）
昭和39年	0.37	0.38	0.39	0.38	0.37	0.37	0.39	0.38	0.42	0.47	0.47	0.47	0.39	0.41	← 証券不況(39/10～40/10 12カ月）
昭和40年	0.46	0.46	0.43	0.45	0.43	0.43	0.40	0.41	0.41	0.34	0.34	0.29	0.40	0.39	← いざなぎ景気（40/10～45/7 57カ月）
昭和41年	0.32	0.36	0.38	0.35	0.39	0.43	0.39	0.37	0.41	0.41	0.40	0.37	0.38	0.39	
昭和42年	0.41	0.43	0.43	0.51	0.52	0.60	0.69	0.59	0.57	0.57	0.55	0.51	0.52	0.56	
昭和43年	0.54	0.56	0.59	0.60	0.64	0.61	0.59	0.59	0.53	0.54	0.62	0.68	0.58	0.61	
昭和44年	0.65	0.64	0.64	0.63	0.65	0.60	0.65	0.70	0.68	0.67	0.65	0.81	0.66	0.70	
昭和45年	0.81	0.79	0.73	0.68	0.69	0.67	0.63	0.62	0.61	0.62	0.62	0.62	0.67	0.62	← ニクソン不況（45/7～46/12 17カ月）
昭和46年	0.58	0.53	0.51	0.52	0.53	0.58	0.58	0.62	0.63	0.66	0.63	0.60	0.58	0.60	
昭和47年	0.61	0.61	0.63	0.64	0.66	0.62	0.61	0.64	0.66	0.70	0.72	0.80	0.65	0.74	← 日本列島改造景気（46/12～48/11 23カ月）
昭和48年	0.88	0.94	0.96	1.00	1.04	1.16	1.26	1.17	1.15	1.20	1.21	1.24	1.09	1.14	← 第一次オイルショック不況（48/11～50/3 16カ月）
昭和49年	1.14	1.07	0.98	0.97	1.03	0.95	0.93	0.84	0.77	0.69	0.68	0.61	0.89	0.77	
昭和50年	0.68	0.65	0.61	0.56	0.54	0.53	0.50	0.52	0.54	0.55	0.55	0.47	0.56	0.53	← 省エネ景気（50/3～52/1 22カ月）
昭和51年	0.49	0.49	0.57	0.65	0.70	0.61	0.63	0.68	0.61	0.60	0.58	0.64	0.61	0.64	
昭和52年	0.72	0.68	0.70	0.62	0.58	0.56	0.46	0.53	0.56	0.56	0.58	0.56	0.60	0.57	← 円高不況（52/1～52/10 9カ月）
昭和53年	0.54	0.52	0.55	0.57	0.57	0.57	0.58	0.58	0.60	0.62	0.61	0.59	0.59	0.60	← 公共投資景気（52/10～55/2 28カ月）
昭和54年	0.58	0.61	0.62	0.68	0.68	0.73	0.75	0.78	0.78	0.77	0.79	0.77	0.71	0.76	
昭和55年	0.77	0.74	0.71	0.73	0.70	0.70	0.69	0.68	0.65	0.62	0.64	0.82	0.71	0.69	← 第二次オイルショック不況（55/2～58/2 36カ月）
昭和56年	0.81	0.68	0.59	0.58	0.59	0.56	0.55	0.59	0.56	0.55	0.53	0.53	0.59	0.57	
昭和57年	0.56	0.57	0.56	0.50	0.49	0.48	0.49	0.48	0.47	0.49	0.49	0.50	0.50	0.49	
昭和58年	0.50	0.50	0.50	0.48	0.50	0.49	0.50	0.52	0.52	0.52	0.52	0.53	0.50	0.51	← ハイテク景気（58/2～60/6 28カ月）
昭和59年	0.55	0.53	0.52	0.56	0.57	0.55	0.57	0.59	0.61	0.62	0.62	0.60	0.57	0.58	
昭和60年	0.58	0.54	0.60	0.60	0.63	0.60	0.59	0.59	0.58	0.56	0.59	0.57	0.58	0.59	← 円高不況（60/6～61/11 17カ月）
昭和61年	0.58	0.57	0.60	0.58	0.59	0.54	0.51	0.51	0.54	0.54	0.53	0.55	0.55	0.55	← バブル景気（61/11～3/2 51カ月）
昭和62年	0.55	0.58	0.58	0.58	0.60	0.62	0.63	0.64	0.71	0.74	0.76	0.77	0.64	0.71	
昭和63年	0.79	0.85	0.85	0.87	0.89	0.89	0.93	0.96	0.96	1.00	1.02	1.05	0.92	0.97	
平成元年	1.06	1.05	1.02	1.03	1.09	1.09	1.15	1.23	1.17	1.20	1.22	1.20	1.13	1.18	
平成2年	1.21	1.25	1.24	1.27	1.27	1.34	1.35	1.35	1.32	1.29	1.34	1.36	1.30	1.34	
平成3年	1.42	1.40	1.40	1.44	1.43	1.50	1.54	1.47	1.43	1.40	1.40	1.33	1.43	1.39	← 第一次平成不況（バブル崩壊不況）
平成4年	1.31	1.30	1.20	1.23	1.16	1.19	1.20	1.18	1.13	1.13	1.08	1.05	1.18	1.11	（3/2～5/10 32カ月）
平成5年	1.02	1.01	1.02	0.99	0.99	0.94	0.94	0.93	0.94	0.91	0.91	0.93	0.96	0.94	← カンフル景気（5/10～9/5 43カ月）
平成6年	0.93	0.91	0.93	0.91	0.90	0.90	0.89	0.92	0.93	0.93	0.95	0.93	0.92	0.92	
平成7年	0.93	0.93	0.88	0.87	0.84	0.85	0.84	0.85	0.85	0.85	0.84	0.82	0.86	0.85	
平成8年	0.83	0.82	0.85	0.81	0.85	0.87	0.87	0.88	0.89	0.91	0.91	0.92	0.87	0.89	
平成9年	0.93	0.90	0.89	0.88	0.93	0.93	0.91	0.89	0.86	0.84	0.83	0.81	0.88	0.83	← 第二次平成不況（日本列島総不況）
平成10年	0.75	0.70	0.67	0.64	0.61	0.58	0.54	0.53	0.51	0.50	0.49	0.48	0.58	0.53	（9/5～11/1 20カ月）
平成11年	0.48	0.50	0.49	0.49	0.48	0.49	0.50	0.50	0.51	0.51	0.52	0.51	0.50	0.51	← ITバブル景気（11/1～12/11 22カ月）
平成12年	0.53	0.55	0.56	0.57	0.60	0.61	0.61	0.63	0.62	0.62	0.61	0.61	0.59	0.60	← 第三次平成不況（ITバブル崩壊不況）
平成13年	0.60	0.57	0.54	0.54	0.52	0.49	0.45	0.42	0.40	0.38	0.37	0.36	0.46	0.42	（12/11～14/1 14カ月）
平成14年	0.36	0.36	0.38	0.38	0.38	0.38	0.39	0.41	0.42	0.43	0.45	0.45	0.40	0.42	← いざなみ景気（14/1～20/2 73カ月）
平成15年	0.45	0.47	0.47	0.48	0.51	0.52	0.55	0.54	0.55	0.56	0.58	0.57	0.52	0.55	
平成16年	0.56	0.56	0.56	0.54	0.53	0.53	0.57	0.59	0.61	0.61	0.58	0.56	0.57	0.57	
平成17年	0.57	0.57	0.57	0.57	0.57	0.57	0.56	0.59	0.61	0.62	0.64	0.69	0.59	0.63	
平成18年	0.72	0.73	0.73	0.75	0.76	0.78	0.79	0.77	0.79	0.81	0.81	0.81	0.77	0.78	
平成19年	0.80	0.79	0.77	0.77	0.77	0.75	0.75	0.74	0.69	0.66	0.64	0.65	0.73	0.70	
平成20年	0.66	0.66	0.64	0.65	0.65	0.61	0.58	0.56	0.55	0.50	0.48	0.46	0.58	0.50	← リーマン不況（世界金融危機）（20/2～21/3 13カ月）
平成21年	0.40	0.36	0.36	0.35	0.33	0.32	0.32	0.32	0.34	0.36	0.34	0.35	0.34	0.35	← エコ景気（21/3～24/3 36カ月）
平成22年	0.35	0.38	0.39	0.38	0.40	0.41	0.44	0.45	0.47	0.48	0.51	0.49	0.43	0.46	
平成23年	0.49	0.51	0.46	0.40	0.43	0.47	0.54	0.57	0.61	0.66	0.70	0.73	0.54	0.62	← 東日本大震災（23/3）
平成24年	0.76	0.80	0.84	0.89	0.93	0.93	0.95	0.94	0.93	0.91	0.92	0.94	0.89	0.94	← 円高不況（24/3～24/11 8カ月）
平成25年	0.97	0.99	0.99	0.99	1.00	1.02	1.04	1.05	1.06	1.07	1.08	1.09	1.03	1.06	
平成26年	1.10	1.10	1.09	1.10	1.09	1.07	1.05	1.06	1.06	1.10	1.12	1.14	1.09	1.10	
平成27年	1.15	1.15	1.16	1.19	1.19	1.20	1.22	1.25	1.22	1.22	1.21	1.21	1.19	1.22	
平成28年	1.22	1.26	1.25	1.27	1.27	1.29	1.30	1.29	1.30	1.32	1.30	1.34	1.28	1.31	
平成29年	1.36	1.38	1.37	1.40	1.42	1.41	1.43	1.40	1.41	1.40	1.42	1.42	1.40	1.42	
平成30年	1.44	1.43	1.45	1.45	1.45	1.48	1.46	1.47	1.46	1.45	1.46	1.44	1.46	1.45	
令和元年	1.42	1.42	1.44	1.44	1.42	1.40	1.39	1.40	1.38	1.35	1.31	1.24	1.39	1.33	
令和2年	1.21	1.27	1.20	1.13	1.03	1.02	1.02	1.01	1.02	1.03	1.03	1.04	1.09		
令和3年	1.07														

（注）年計及び年度計は原数値。

（注）季節調整値改訂該当期間について、網かけで示している。

参考資料

月別・年度別新規求人倍率（季節調整値）の推移

年・月	1月	2月	3月	4月	5月	6月	7月	8月	9月	10月	11月	12月	年計	年度計
昭和38年	0.54	0.38	0.54	0.42	0.55	0.68	1.02	0.51	0.56	0.51	0.45	0.65	0.58	0.58
昭和39年	0.51	0.58	0.57	0.55	0.61	0.51	0.52	0.64	0.73	0.68	0.71	0.59	0.58	0.59
昭和40年	0.57	0.61	0.52	0.54	0.51	0.52	0.47	0.68	0.52	0.45	0.50	0.44	0.55	0.55
昭和41年	0.51	0.52	0.58	0.46	0.49	0.67	0.59	0.52	0.73	0.63	0.61	0.63	0.58	0.59
昭和42年	0.61	0.62	0.58	0.72	0.81	0.75	0.86	0.68	0.83	0.61	0.56	0.67	0.69	0.72
昭和43年	0.66	0.73	0.77	0.69	0.68	0.64	0.72	0.63	0.63	0.66	0.65	0.74	0.70	0.69
昭和44年	0.71	0.69	0.72	0.76	0.69	0.65	0.73	0.97	0.63	0.83	0.57	1.14	0.74	0.75
昭和45年	0.81	0.70	0.66	0.68	0.76	0.65	0.74	0.65	0.68	0.68	0.68	0.62	0.70	0.66
諸和46年	0.62	0.54	0.48	0.59	0.61	0.71	0.81	0.70	0.74	0.60	0.64	0.63	0.66	0.71
昭和47年	0.62	0.69	0.79	0.73	0.80	0.69	0.71	0.81	0.85	0.89	0.79	1.26	0.80	0.89
昭和48年	1.00	1.01	0.99	0.97	0.87	1.39	1.14	0.86	1.06	1.10	1.04	1.05	1.08	1.11
昭和49年	1.01	1.19	0.95	0.91	0.99	1.14	0.92	0.76	0.75	0.85	0.77	0.68	0.95	0.88
昭和50年	0.93	0.87	0.70	0.80	0.79	0.78	0.83	0.78	0.85	0.83	0.78	0.60	0.80	0.78
昭和51年	0.64	0.67	0.83	0.92	0.95	0.76	0.64	0.97	0.58	0.60	0.61	1.36	0.77	0.78
昭和52年	1.23	0.77	0.65	0.85	0.69	0.64	0.50	0.76	0.65	0.53	0.60	0.61	0.74	0.66
昭和53年	0.58	0.59	0.66	0.65	0.64	0.77	0.93	0.71	0.75	0.62	0.57	0.62	0.69	0.69
昭和54年	0.57	0.70	0.67	0.75	0.69	0.81	0.78	0.76	0.81	0.76	0.79	0.72	0.73	0.75
昭和55年	0.70	0.67	0.68	0.82	0.72	0.82	0.71	0.69	0.69	0.60	0.74	1.54	0.76	0.77
昭和56年	0.98	0.79	0.64	0.81	0.67	0.65	0.71	0.70	0.57	0.62	0.57	0.64	0.69	0.66
昭和57年	0.64	0.68	0.61	0.57	0.60	0.58	0.63	0.62	0.58	0.63	0.53	0.58	0.60	0.60
昭和58年	0.62	0.66	0.70	0.53	0.67	0.67	0.67	0.70	0.65	0.68	0.72	0.68	0.64	0.64
昭和59年	0.66	0.63	0.61	0.70	0.71	0.74	0.71	0.69	0.78	0.72	0.68	0.68	0.68	0.69
昭和60年	0.66	0.57	0.70	0.71	0.76	0.67	0.68	0.70	0.64	0.64	0.77	0.67	0.68	0.69
昭和61年	0.67	0.68	0.73	0.70	0.67	0.60	0.63	0.67	0.70	0.66	0.64	0.73	0.67	0.68
昭和62年	0.63	0.75	0.75	0.78	0.70	0.72	0.76	0.75	0.83	0.86	0.86	0.80	0.76	0.82
昭和63年	0.88	0.90	0.89	0.89	0.95	0.99	1.10	1.04	1.07	1.08	1.14	1.17	1.00	1.06
平成元年	1.10	1.07	1.07	1.09	1.13	1.13	1.34	1.40	1.09	1.26	1.33	1.26	1.19	1.25
平成2年	1.28	1.34	1.27	1.31	1.24	1.42	1.46	1.40	1.29	1.32	1.51	1.58	1.36	1.41
平成3年	1.54	1.44	1.52	1.51	1.41	1.66	1.51	1.51	1.54	1.48	1.43	1.43	1.50	1.48
平成4年	1.53	1.42	1.27	1.43	1.13	1.48	1.34	1.25	1.33	1.26	1.17	1.17	1.32	1.28
平成5年	1.32	1.22	1.24	1.15	1.19	1.02	1.21	1.15	1.11	1.16	1.12	1.25	1.18	1.15
平成6年	1.21	1.07	1.13	1.10	1.12	1.15	1.16	1.21	1.18	1.16	1.24	1.23	1.17	1.17
平成7年	1.20	1.17	1.09	1.10	1.05	1.13	1.08	1.13	1.13	1.15	1.17	1.05	1.13	1.12
平成8年	1.12	1.09	1.15	1.07	1.21	1.23	1.11	1.24	1.21	1.22	1.22	1.37	1.19	1.22
平成9年	1.28	1.21	1.27	1.24	1.21	1.22	1.22	1.22	1.14	1.16	1.09	1.07	1.20	1.12
平成10年	1.01	1.00	0.97	0.91	0.87	0.85	0.81	0.82	0.77	0.79	0.79	0.78	0.87	0.82
平成11年	0.79	0.82	0.79	0.81	0.79	0.80	0.89	0.79	0.82	0.86	0.83	0.79	0.81	0.84
平成12年	0.89	0.89	0.86	0.88	1.03	0.90	0.89	1.01	0.91	0.93	0.96	0.95	0.92	0.91
平成13年	0.90	0.83	0.82	0.83	0.77	0.75	0.71	0.67	0.63	0.61	0.63	0.63	0.73	0.69
平成14年	0.65	0.65	0.73	0.67	0.68	0.72	0.73	0.73	0.76	0.75	0.74	0.69	0.72	0.74
平成15年	0.77	0.81	0.80	0.79	0.86	0.83	0.86	0.89	0.86	0.92	0.89	0.85	0.84	0.86
平成16年	0.86	0.89	0.85	0.83	0.85	0.82	0.96	0.91	0.99	0.90	0.80	0.92	0.88	0.89
平成17年	0.92	0.88	0.87	0.91	0.90	0.92	0.91	0.97	0.97	0.96	1.06	1.09	0.95	1.00
平成18年	1.11	1.10	1.09	1.06	1.19	1.18	1.13	1.13	1.16	1.22	1.23	1.18	1.15	1.16
平成19年	1.16	1.16	1.14	1.12	1.09	1.09	1.04	1.06	0.97	0.95	0.96	1.01	1.07	1.03
平成20年	1.05	1.00	0.99	0.96	0.90	0.91	0.89	0.85	0.83	0.76	0.79	0.68	0.89	0.78
平成21年	0.62	0.62	0.68	0.71	0.64	0.64	0.69	0.65	0.71	0.73	0.66	0.69	0.67	0.69
平成22年	0.72	0.73	0.75	0.66	0.75	0.76	0.75	0.84	0.84	0.87	0.89	0.87	0.78	0.81
平成23年	0.85	0.85	0.81	0.53	0.82	0.89	1.05	1.05	1.11	1.26	1.29	1.33	0.94	1.07
平成24年	1.35	1.46	1.40	1.41	1.46	1.38	1.38	1.40	1.36	1.29	1.42	1.43	1.39	1.41
平成25年	1.49	1.48	1.43	1.43	1.41	1.50	1.43	1.56	1.51	1.54	1.54	1.57	1.49	1.52
平成26年	1.57	1.60	1.54	1.47	1.51	1.41	1.49	1.50	1.49	1.57	1.64	1.68	1.53	1.54
平成27年	1.57	1.58	1.61	1.64	1.64	1.64	1.70	1.67	1.58	1.65	1.65	1.66	1.63	1.68
平成28年	1.79	1.75	1.78	1.68	1.78	1.81	1.76	1.78	1.80	1.77	1.85	1.87	1.77	1.80
平成29年	1.88	1.85	1.85	1.88	2.01	1.94	1.95	1.83	1.90	1.93	1.96	2.05	1.91	1.93
平成30年	1.94	1.86	1.93	1.99	1.94	2.05	1.99	1.90	1.98	2.03	1.95	1.93	1.96	1.97
令和元年	2.00	1.94	1.90	1.97	1.91	1.82	1.93	2.01	1.74	1.89	1.79	1.78	1.91	1.85
令和2年	1.75	1.76	1.76	1.42	1.55	1.69	1.52	1.56	1.71	1.68	1.73	1.79	1.66	
令和3年	1.83													

（注）年計及び年度計は原数値。

（注）季節調整値改訂該当期間について、網かけで示している。

参考資料

有効求人数、有効求職者数（原数値）の推移（安定所別含む）

安定所別有効求人数（新規学卒者を除く全数）

（人）　（%）

項　目	31年1月	元年12月	2年1月	2月	3月	4月	5月	6月	7月	8月	9月	10月	11月	12月	3年1月	前年同月比
盛　岡	11,395	10,619	10,540	11,267	11,079	9,196	7,789	7,768	7,998	7,825	8,400	8,826	8,996	8,575	8,875	▲ 15.8
釜　石	1,530	1,175	1,265	1,332	1,271	1,048	889	906	971	1,003	1,081	1,128	1,112	1,115	1,134	▲ 10.4
宮　古	1,425	1,358	1,274	1,419	1,370	1,193	1,055	1,107	1,112	1,087	1,117	1,143	1,174	1,224	1,312	3.0
花　巻	2,162	2,130	1,914	2,664	2,636	2,034	1,720	1,825	1,758	1,689	1,753	1,870	1,902	1,839	1,931	0.9
一　関	2,596	2,199	2,341	3,038	2,545	2,315	2,043	2,040	1,967	2,008	2,155	2,211	2,143	2,211	2,343	0.1
水　沢	3,214	2,783	2,673	2,727	2,555	2,080	1,680	1,755	1,876	1,921	2,030	2,090	2,105	2,080	2,141	▲ 19.9
北　上	3,022	3,065	2,663	2,869	2,591	2,144	1,754	1,817	1,824	1,948	2,177	2,570	2,681	2,465	2,264	▲ 15.0
大船渡	1,664	1,463	1,819	1,838	1,750	1,362	1,238	1,285	1,188	1,167	1,137	1,166	1,094	1,179	1,283	▲ 29.5
二　戸	865	1,007	944	1,065	1,021	878	761	706	698	680	720	726	725	681	750	▲ 20.6
久　慈	1,255	1,235	1,171	1,246	1,301	1,029	915	974	950	937	1,004	985	976	962	922	▲ 21.3
県　計	29,128	27,034	26,604	29,465	28,119	23,279	19,844	20,183	20,342	20,265	21,574	22,715	22,908	22,331	22,955	▲ 13.7

安定所別有効求職者数（新規学卒者を除く全数）

（人）　（%）

項　目	31年1月	元年12月	2年1月	2月	3月	4月	5月	6月	7月	8月	9月	10月	11月	12月	3年1月	前年同月比
盛　岡	8,105	8,489	8,531	9,163	9,441	9,044	8,948	8,952	8,837	8,646	8,935	9,161	9,056	8,657	8,811	3.3
釜　石	1,033	1,024	1,072	1,294	1,399	1,301	1,207	1,120	1,077	1,035	1,064	1,048	1,080	1,013	1,083	1.0
宮　古	1,033	1,116	1,159	1,512	1,555	1,607	1,312	1,259	1,147	1,086	1,098	1,103	1,092	1,039	1,113	▲ 4.0
花　巻	1,403	1,451	1,467	1,811	1,878	1,648	1,603	1,575	1,519	1,411	1,500	1,623	1,612	1,505	1,459	▲ 0.5
一　関	1,919	1,971	2,113	2,267	2,315	2,315	2,053	2,001	1,814	1,812	1,906	1,923	1,658	1,591	1,730	▲ 18.1
水　沢	1,881	1,945	1,848	1,973	2,094	2,091	1,948	1,952	1,931	1,917	1,988	2,055	1,971	1,848	1,883	1.9
北　上	1,620	1,595	1,654	1,816	1,828	1,770	1,689	1,685	1,653	1,595	1,708	1,772	1,696	1,626	1,592	▲ 3.7
大船渡	958	948	1,082	1,364	1,416	1,164	1,053	1,037	984	979	961	998	957	929	1,021	▲ 5.6
二　戸	690	858	874	888	914	754	677	650	644	627	648	678	663	627	649	▲ 25.7
久　慈	867	770	894	1,243	1,292	1,012	902	855	792	789	826	848	835	822	850	▲ 4.9
県　計	19,509	20,167	20,694	23,331	24,132	22,706	21,392	21,086	20,398	19,897	20,634	21,209	20,620	19,657	20,191	▲ 2.4

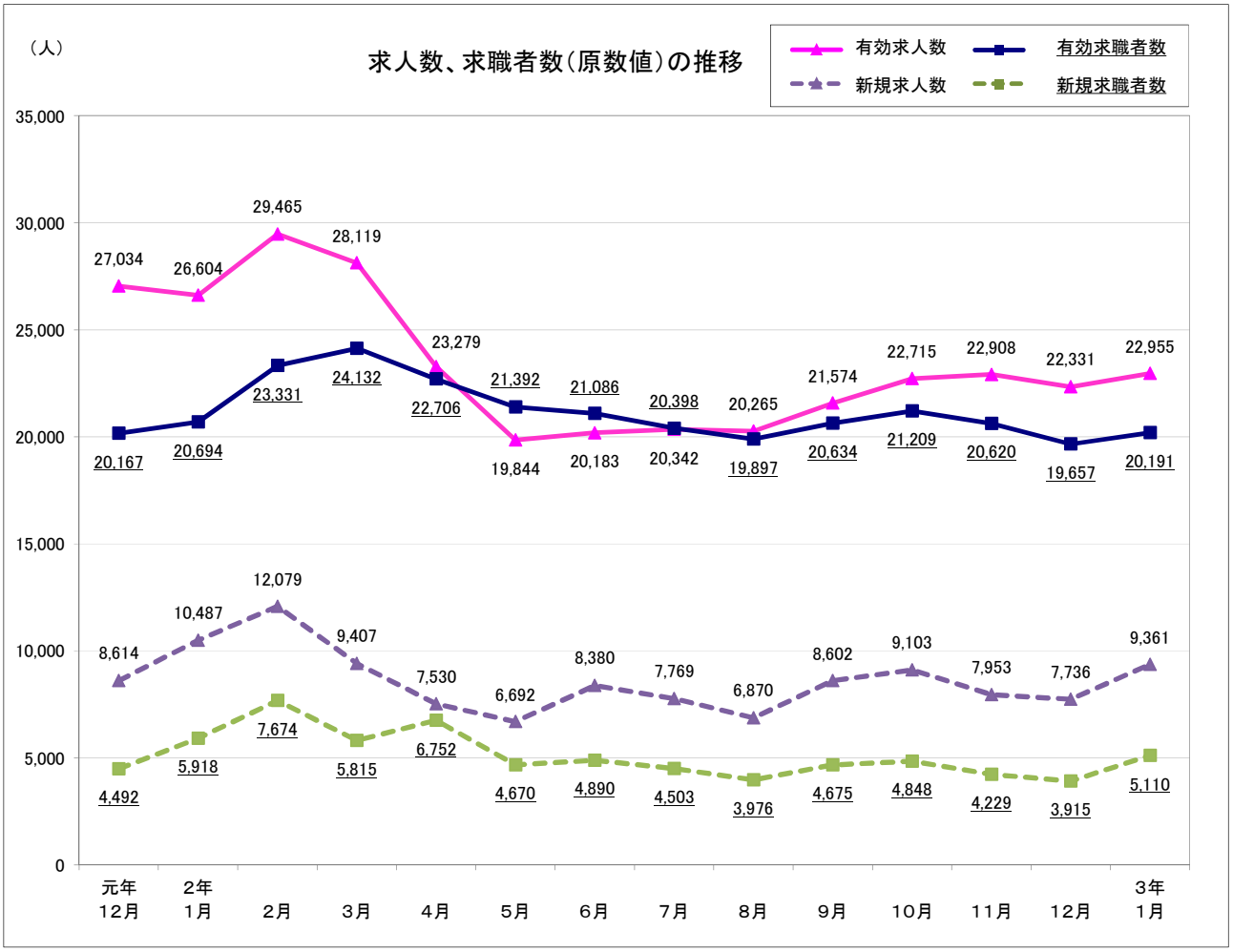

参考資料

企業整備届の受理状況（※解雇者が5人以上）

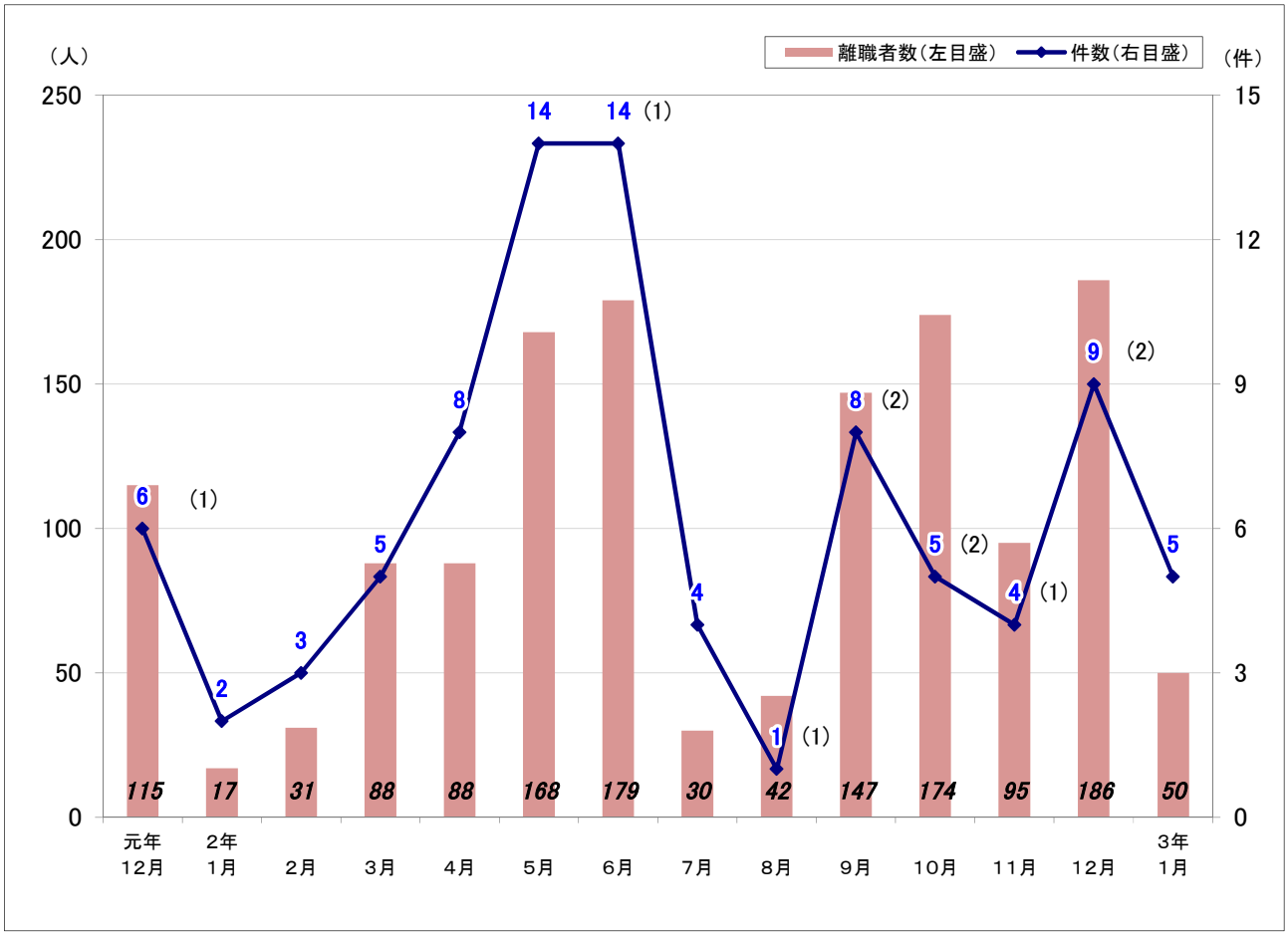

（注）（ ）内は大量雇用変動届（30人以上）件数で内数。

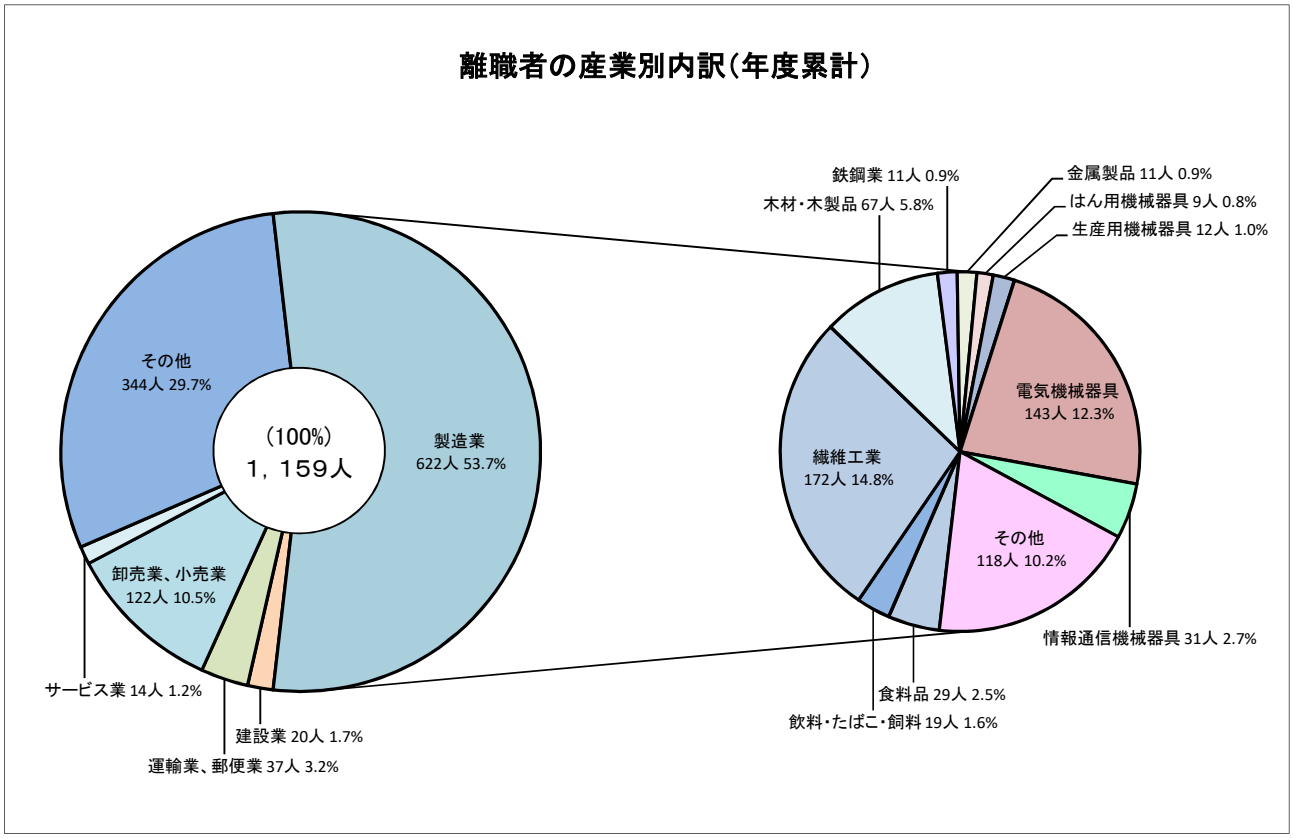

主な産業の新規求人（原数値）と前年同月比の推移

新規求人数（全数）
前年同月比

参考資料

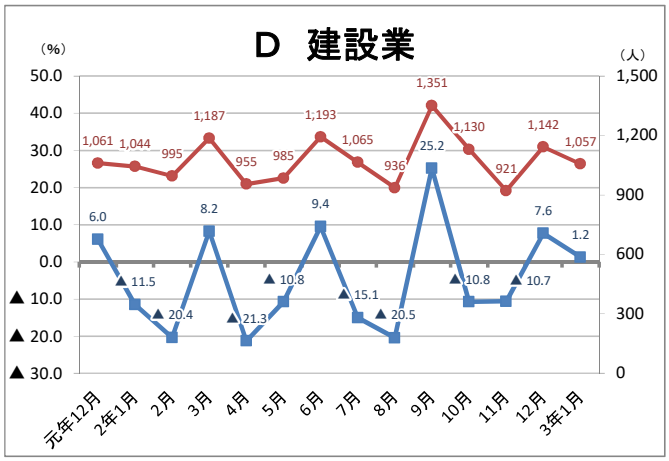

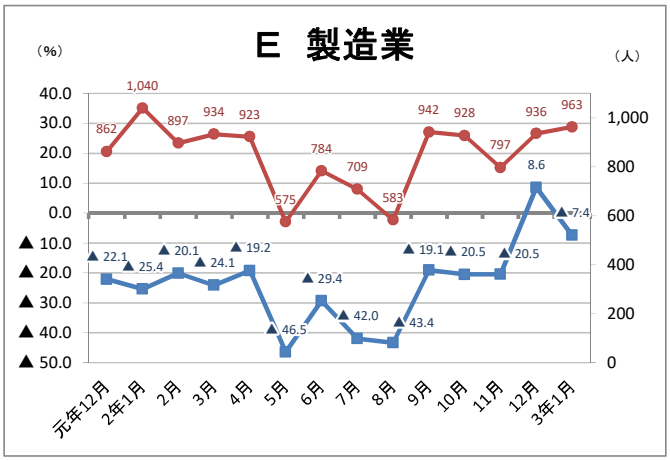

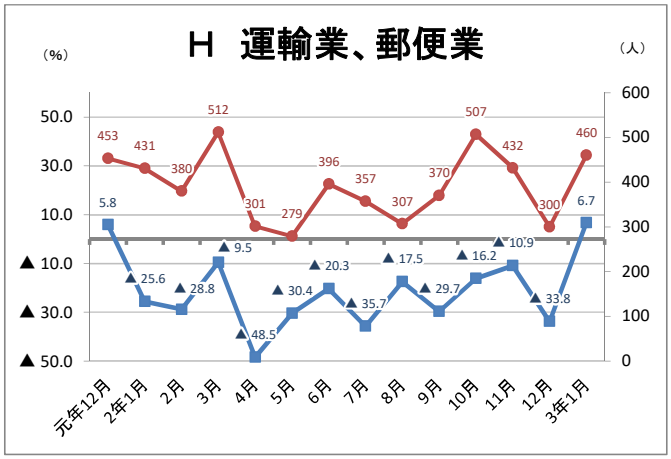

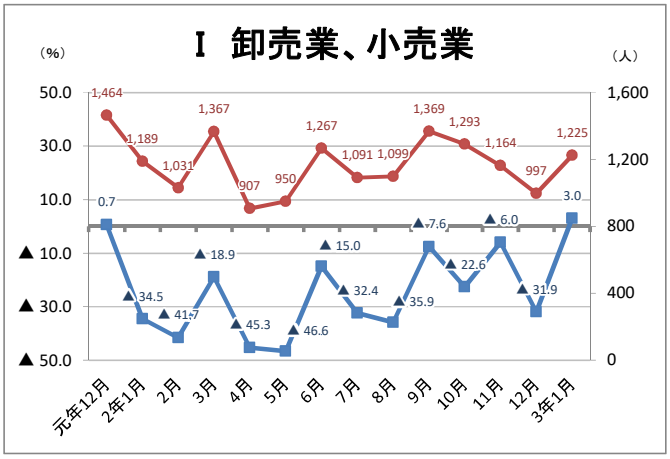

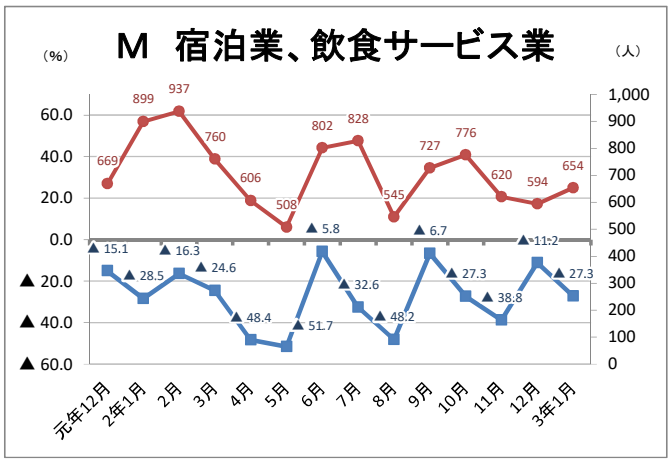

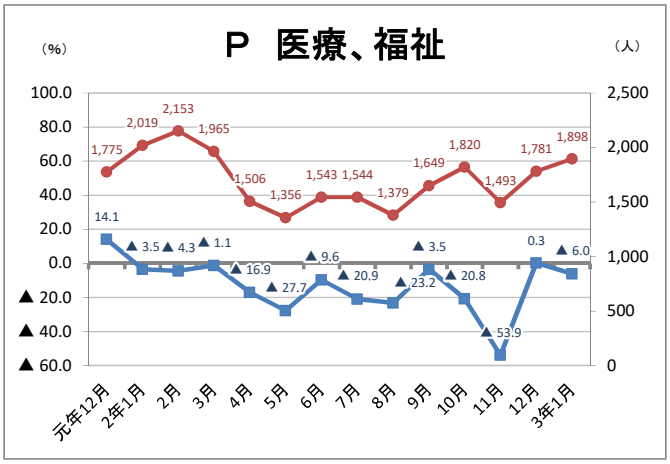

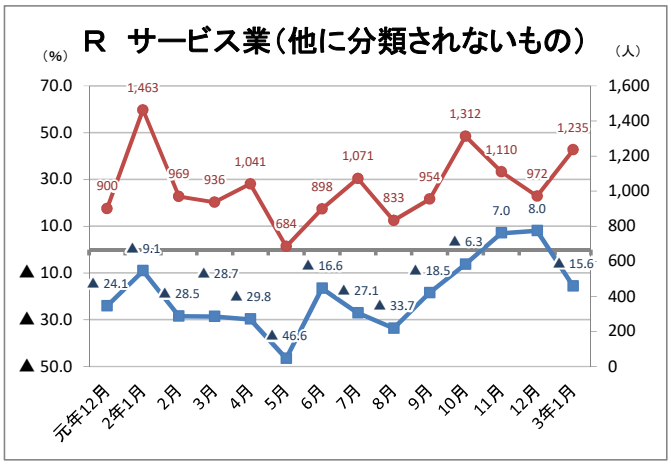

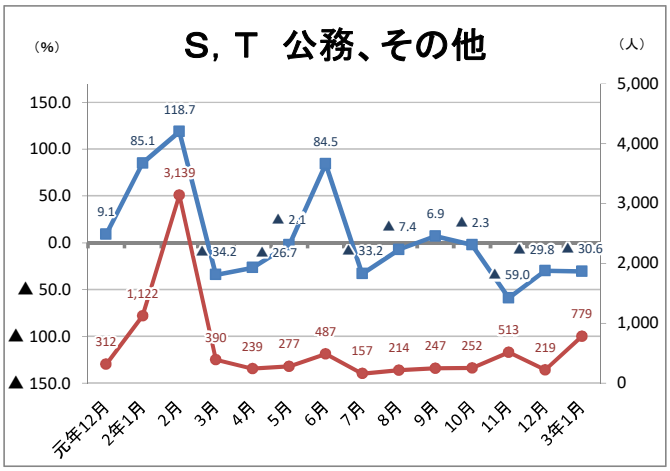

（注） グラフによって目盛の間隔が異なっていることに注意。

参考資料

就業地別、所別有効求人倍率（3年1月）

	有効求人数（受理地）	有効求人数（就業地）	差	増減率	有効求職者数	有効求人倍率（受理地）	有効求人倍率（就業地）	差
局計（季節調整値）	22,487	23,947	1,460	6.5	21,096	1.07	**1.14**	0.07
局計（原数値）	22,955	24,709	1,754	7.6	20,191	1.14	**1.22**	0.08
盛　岡	8,875	8,202	▲ 673	▲ 7.6	8,811	1.01	**0.93**	▲ 0.08
釜　石	1,134	1,405	271	23.9	1,083	1.05	**1.30**	0.25
宮　古	1,312	1,629	317	24.2	1,113	1.18	**1.46**	0.28
花　巻	1,931	2,129	198	10.3	1,459	1.32	**1.46**	0.14
一　関	2,343	2,712	369	15.7	1,730	1.35	**1.57**	0.22
水　沢	2,141	2,906	765	35.7	1,883	1.14	**1.54**	0.40
北　上	2,264	2,443	179	7.9	1,592	1.42	**1.53**	0.11
大船渡	1,283	1,370	87	6.8	1,021	1.26	**1.34**	0.08
二　戸	750	887	137	18.3	649	1.16	**1.37**	0.21
久　慈	922	1,011	89	9.7	850	1.08	**1.19**	0.11

就業地別、所別新規求人倍率（3年1月）

	新規求人数（受理地）	新規求人数（就業地）	差	増減率	新規求職者数	新規求人倍率（受理地）	新規求人倍率（就業地）	差
局計（季節調整値）	8,740	9,152	412	4.7	4,774	1.83	**1.92**	0.09
局計（原数値）	9,361	9,876	515	5.5	5,110	1.83	**1.93**	0.10
盛　岡	3,749	3,183	▲ 566	▲ 15.1	1,984	1.89	**1.60**	▲ 0.29
釜　石	432	575	143	33.1	303	1.43	**1.90**	0.47
宮　古	494	673	179	36.2	316	1.56	**2.13**	0.57
花　巻	694	881	187	26.9	348	1.99	**2.53**	0.54
一　関	984	1,085	101	10.3	557	1.77	**1.95**	0.18
水　沢	885	1,159	274	31.0	469	1.89	**2.47**	0.58
北　上	853	943	90	10.6	372	2.29	**2.53**	0.24
大船渡	580	576	▲ 4	▲ 0.7	321	1.81	**1.79**	▲ 0.02
二　戸	344	408	64	18.6	188	1.83	**2.17**	0.34
久　慈	346	388	42	12.1	252	1.37	**1.54**	0.17

（注）　1. 就業地別の有効求人倍率及び新規求人倍率は**参考指標。**

2. 季節求人について、安定所別の就業地には含まれていない。

3. 就業地として複数の市町村が挙げられている求人については、求人数を該当の市町村に割り当てることにより集計。

（例ー求人数5人で就業地がA市、B市、C市の場合、A市2人、B市2人、C市1人となる）

参考資料

安定所別　就業地別・受理地別　有効求人数（原数値）の推移

受理地別	31年1月	元年12月	2年1月	2月	3月	4月	5月	6月	7月	8月	9月	10月	11月	12月	3年1月
盛　岡	11,395	10,619	10,540	11,267	11,079	9,196	7,789	7,768	7,998	7,825	8,400	8,826	8,996	8,575	8,875
釜　石	1,530	1,175	1,265	1,332	1,271	1,048	889	906	971	1,003	1,081	1,128	1,112	1,115	1,134
宮　古	1,425	1,358	1,274	1,419	1,370	1,193	1,055	1,107	1,112	1,087	1,117	1,143	1,174	1,224	1,312
花　巻	2,162	2,130	1,914	2,664	2,636	2,034	1,720	1,825	1,758	1,689	1,753	1,870	1,902	1,839	1,931
一　関	2,596	2,199	2,341	3,038	2,545	2,315	2,043	2,040	1,967	2,008	2,155	2,211	2,143	2,211	2,343
水　沢	3,214	2,783	2,673	2,727	2,555	2,080	1,680	1,755	1,876	1,921	2,030	2,090	2,105	2,080	2,141
北　上	3,022	3,065	2,663	2,869	2,591	2,144	1,754	1,817	1,824	1,948	2,177	2,570	2,681	2,465	2,264
大船渡	1,664	1,463	1,819	1,838	1,750	1,362	1,238	1,285	1,188	1,167	1,137	1,166	1,094	1,179	1,283
二　戸	865	1,007	944	1,065	1,021	878	761	706	698	680	720	726	725	681	750
久　慈	1,255	1,235	1,171	1,246	1,301	1,029	915	974	950	937	1,004	985	976	962	922
県　南	10,994	10,177	9,591	11,298	10,327	8,573	7,197	7,437	7,425	7,566	8,115	8,741	8,831	8,595	8,679
沿　岸	4,619	3,996	4,358	4,589	4,391	3,603	3,182	3,298	3,271	3,257	3,335	3,437	3,380	3,518	3,729
県　北	2,120	2,242	2,115	2,311	2,322	1,907	1,676	1,680	1,648	1,617	1,724	1,711	1,701	1,643	1,672

就業地別	31年1月	元年12月	2年1月	2月	3月	4月	5月	6月	7月	8月	9月	10月	11月	12月	3年1月
盛　岡	10,720	10,394	9,881	10,719	10,650	8,804	7,438	7,390	7,601	7,449	7,980	8,323	8,523	8,160	8,202
釜　石	2,043	1,530	1,604	1,662	1,602	1,342	1,173	1,201	1,233	1,248	1,328	1,418	1,392	1,373	1,405
宮　古	1,905	1,650	1,623	1,750	1,680	1,441	1,273	1,305	1,361	1,351	1,396	1,436	1,492	1,528	1,629
花　巻	2,521	2,274	2,067	2,694	2,660	2,096	1,758	1,879	1,715	1,885	1,991	2,255	2,077	1,981	2,129
一　関	3,225	2,818	2,882	3,663	3,099	2,786	2,435	2,352	2,261	2,361	2,525	2,604	2,552	2,632	2,712
水　沢	3,606	3,584	3,391	3,523	3,266	2,634	2,081	2,190	2,381	2,514	2,664	2,764	2,790	2,821	2,906
北　上	3,510	3,115	2,899	3,101	2,886	2,449	2,176	2,156	2,091	2,044	2,282	2,522	2,686	2,471	2,443
大船渡	1,922	1,542	1,938	1,972	1,857	1,404	1,306	1,326	1,257	1,221	1,214	1,259	1,219	1,288	1,370
二　戸	1,020	1,109	1,101	1,276	1,227	996	914	859	833	828	854	885	872	831	887
久　慈	1,384	1,304	1,246	1,323	1,373	1,089	962	1,012	997	994	1,043	1,042	1,052	1,034	1,011
県　南	12,862	11,791	11,239	12,981	11,911	9,965	8,450	8,577	8,448	8,804	9,462	10,145	10,105	9,905	10,190
沿　岸	5,870	4,722	5,165	5,384	5,139	4,187	3,752	3,832	3,851	3,820	3,938	4,113	4,103	4,189	4,404
県　北	2,404	2,413	2,347	2,599	2,600	2,085	1,876	1,871	1,830	1,822	1,897	1,927	1,924	1,865	1,898

受理地別との差	31年1月	元年12月	2年1月	2月	3月	4月	5月	6月	7月	8月	9月	10月	11月	12月	3年1月
盛　岡	▲ 675	▲ 225	▲ 659	▲ 548	▲ 429	▲ 392	▲ 351	▲ 378	▲ 397	▲ 376	▲ 420	▲ 503	▲ 473	▲ 415	▲ 673
釜　石	513	355	339	330	331	294	284	295	262	245	247	290	280	258	271
宮　古	480	292	349	331	310	248	218	198	249	264	279	293	318	304	317
花　巻	359	144	153	30	24	62	38	54	▲ 43	196	238	385	175	142	198
一　関	629	619	541	625	554	471	392	312	294	353	370	393	409	421	369
水　沢	392	801	718	796	711	554	401	435	505	593	634	674	685	741	765
北　上	488	50	236	232	295	305	422	339	267	96	105	▲ 48	5	6	179
大船渡	258	79	119	134	107	42	68	41	69	54	77	93	125	109	87
二　戸	155	102	157	211	206	118	153	153	135	148	134	159	147	150	137
久　慈	129	69	75	77	72	60	47	38	47	57	39	57	76	72	89
県　南	1,868	1,614	1,648	1,683	1,584	1,392	1,253	1,140	1,023	1,238	1,347	1,404	1,274	1,310	1,511
沿　岸	1,251	726	807	795	748	584	570	534	580	563	603	676	723	671	675
県　北	284	171	232	288	278	178	200	191	182	205	173	216	223	222	226

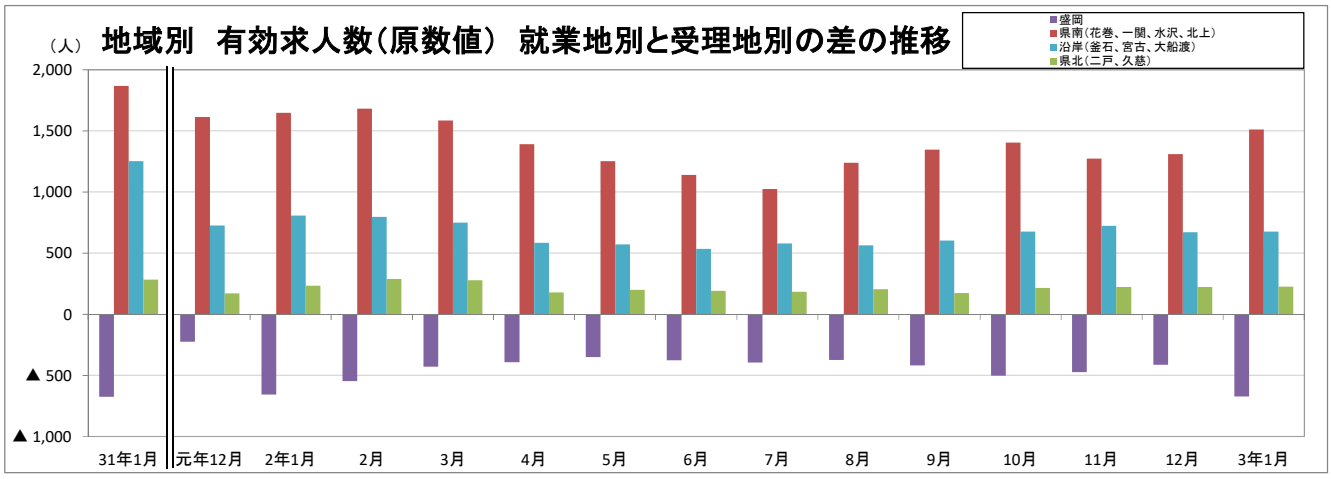

参考資料

就業地別・受理地別　新規・有効求人倍率（季節調整値）の推移

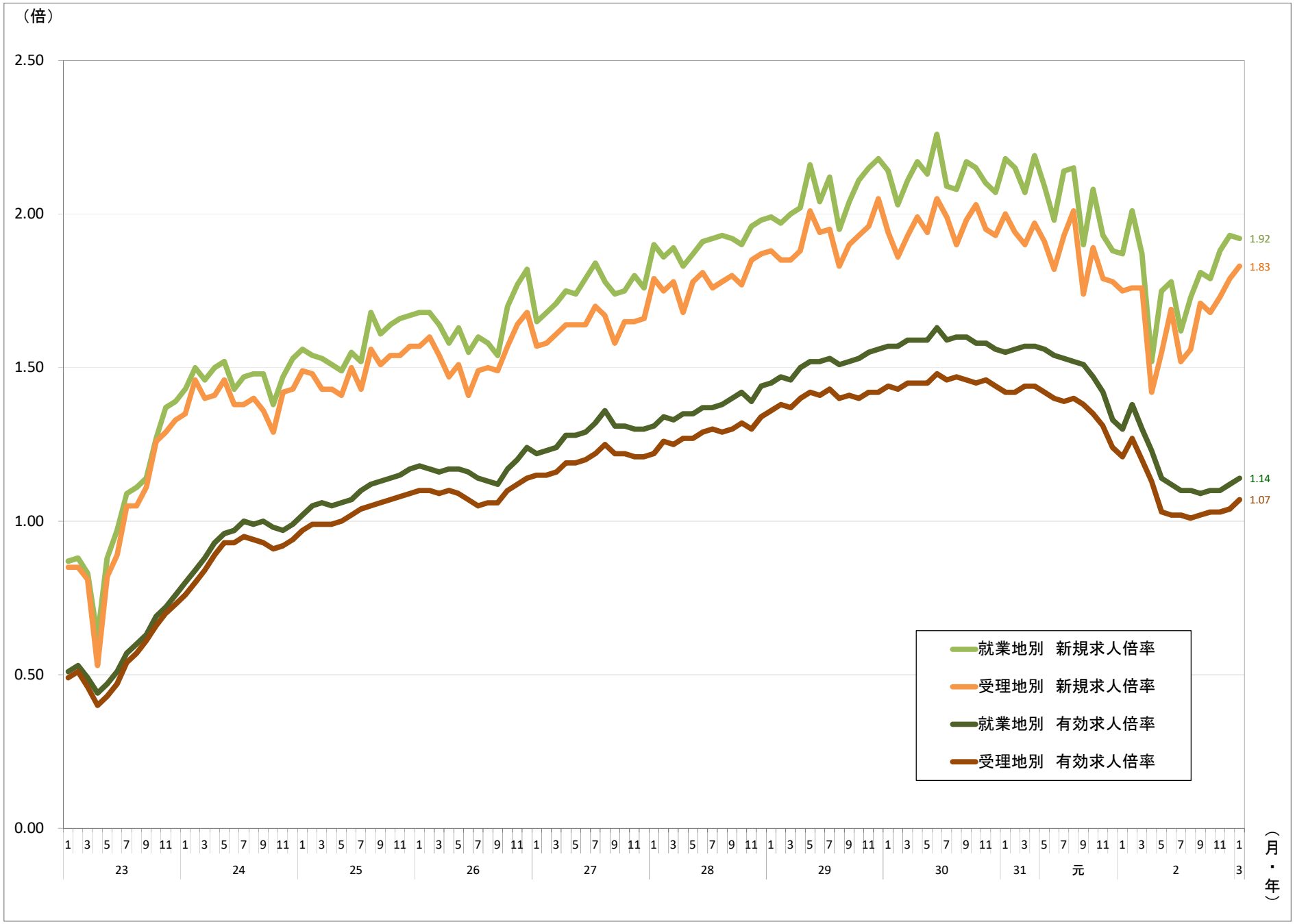

県内ハローワークの「一般職業紹介状況」

参考資料

安定所	年月	月間有効求人数	月間有効求職者数	有効求人倍率	新規求職申込件数	新規求人数	就職件数	各ハローワーク職業紹介状況資料QRコード
盛 岡	令和3年1月	8,875	8,811	1.01	1,984	3,749	429	ハローワーク盛岡
	令和2年1月	10,540	8,531	1.24	2,201	4,212	627	
	増減	▲ 15.8%	3.3%	▲ 0.23P	▲ 9.9%	▲ 11.0%	▲ 31.6%	
釜 石	令和3年1月	1,134	1,083	1.05	303	432	83	ハローワーク釜石
	令和2年1月	1,265	1,072	1.18	337	576	120	
	増減	▲ 10.4%	1.0%	▲ 0.13P	▲ 10.1%	▲ 25.0%	▲ 30.8%	
宮 古	令和3年1月	1,312	1,113	1.18	316	494	122	ハローワーク宮古
	令和2年1月	1,274	1,159	1.10	358	508	132	
	増減	3.0%	▲ 4.0%	0.08P	▲ 11.7%	▲ 2.8%	▲ 7.6%	
花 巻	令和3年1月	1,931	1,459	1.32	348	694	137	ハローワーク花巻
	令和2年1月	1,914	1,467	1.30	469	561	156	
	増減	0.9%	▲ 0.5%	0.02P	▲ 25.8%	23.7%	▲ 12.2%	
一 関	令和3年1月	2,343	1,730	1.35	557	984	167	ハローワークー関
	令和2年1月	2,341	2,113	1.11	609	976	236	
	増減	0.1%	▲ 18.1%	0.24P	▲ 8.5%	0.8%	▲ 29.2%	
水 沢	令和3年1月	2,141	1,883	1.14	469	885	147	ハローワーク水沢
	令和2年1月	2,673	1,848	1.45	499	975	182	
	増減	▲ 19.9%	1.9%	▲ 0.31P	▲ 6.0%	▲ 9.2%	▲ 19.2%	
北 上	令和3年1月	2,264	1,592	1.42	372	853	134	ハローワーク北上
	令和2年1月	2,663	1,654	1.61	506	986	172	
	増減	▲ 15.0%	▲ 3.7%	▲ 0.19P	▲ 26.5%	▲ 13.5%	▲ 22.1%	
大船渡	令和3年1月	1,283	1,021	1.26	321	580	88	ハローワーク大船渡
	令和2年1月	1,819	1,082	1.68	391	958	109	
	増減	▲ 29.5%	▲ 5.6%	▲ 0.42P	▲ 17.9%	▲ 39.5%	▲ 19.3%	
二 戸	令和3年1月	750	649	1.16	188	344	59	ハローワーク二戸
	令和2年1月	944	874	1.08	213	367	229	
	増減	▲ 20.6%	▲ 25.7%	0.08P	▲ 11.7%	▲ 6.3%	▲ 74.2%	
久 慈	令和3年1月	922	850	1.08	252	346	83	ハローワーク久慈
	令和2年1月	1,171	894	1.31	335	368	89	
	増減	▲ 21.3%	▲ 4.9%	▲ 0.23P	▲ 24.8%	▲ 6.0%	▲ 6.7%	
岩手労働局	令和3年1月	22,955	20,191	1.14	5,110	9,361	1,449	
	令和2年1月	26,604	20,694	1.29	5,918	10,487	2,052	
	増減	▲ 13.7%	▲ 2.4%	▲ 0.15P	▲ 13.7%	▲ 10.7%	▲ 29.4%	

参考資料

季節調整値改訂後の有効求人倍率は次のとおりです。また、これまでの公表時の特徴に対する改訂の影響については、赤枠内コメントを参考にしてください。

図1　有効求人倍率（季節調整値）の改訂前と改訂後（平成28年～令和2年）

※1　県内の1．4倍台について、平成29年9月から令和元年5月までとなっておりましたが、平成29年8月の有効求人倍率が1．39倍から1．40倍に改訂、また、令和元年6月は1．38倍から1．40倍に改訂されたため、1．4倍台は平成29年4月から令和元年6月までとなりました。

※2　県内の1倍台について、平成25年5月から令和2年7月までとなっておりましたが、令和2年8月の有効求人倍率が0．99倍から1．01倍に改訂されたため、平成25年5月以降1倍台で推移している状況となります。

※3　前月ポイント差について、令和2年5月は前月と比べて0．11ポイント下回っており、過去2番目に大きい下げ幅となっておりましたが、令和2年4月の有効求人倍率が1．12倍から1．13倍に改訂、また、令和2年5月は1．01倍から1．03倍に改訂されたため、前月ポイント差は0．10ポイント下回ることとなりました。同時に、過去2番目に大きい下げ幅は0．11ポイント減少から0．10ポイント減少となったため、過去2番目の大きい下げ幅であったことについて変更ありません。

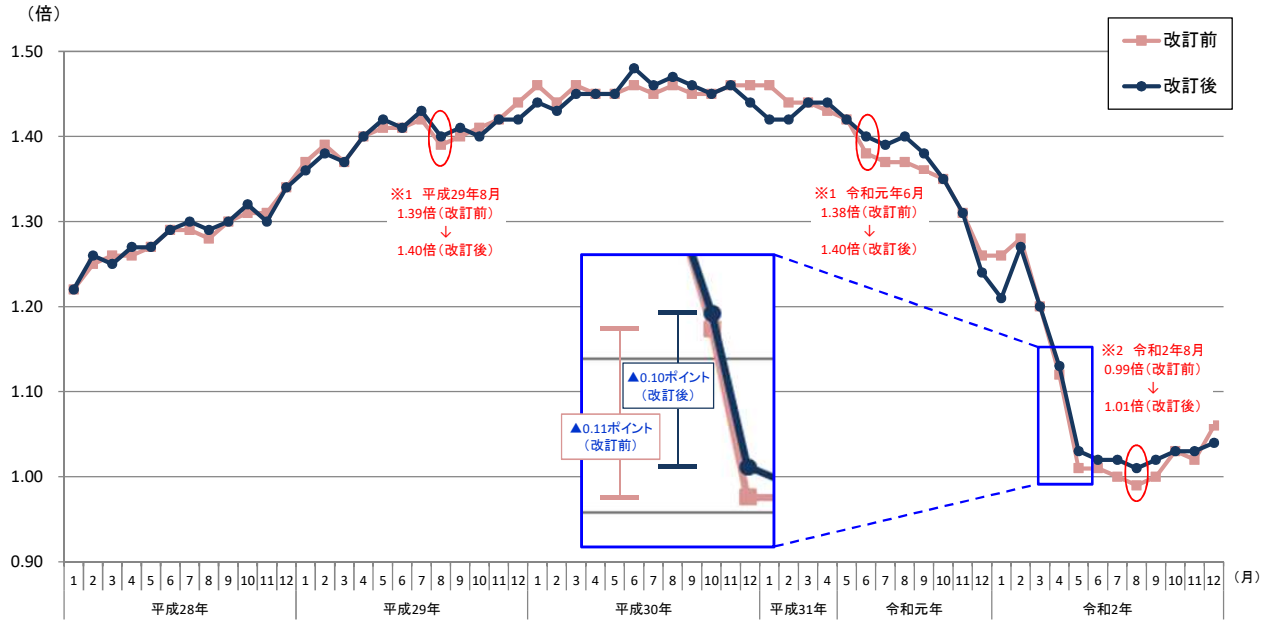

表1　有効求人倍率（季節調整値）の改訂前と改訂後（令和2年）

		1月	2月	3月	4月	5月	6月	7月	8月	9月	10月	11月	12月
有効求人倍率	改訂後	1.21	1.27	1.20	1.13	1.03	1.02	1.02	1.01	1.02	1.03	1.03	1.04
	改訂前	1.26	1.28	1.20	1.12	1.01	1.01	1.00	0.99	1.00	1.03	1.02	1.06
	改訂幅	▲ 0.05	▲ 0.01	0.00	0.01	0.02	0.01	0.02	0.02	0.02	0.00	0.01	▲ 0.02
前月差（ポイント）	改訂後	▲ 0.03	0.06	▲ 0.07	▲ 0.07	▲ 0.10	▲ 0.01	0.00	▲ 0.01	0.01	0.01	0.00	0.01
	改訂前	0.00	0.02	▲ 0.08	▲ 0.08	▲ 0.11	0.00	▲ 0.01	▲ 0.01	0.01	0.03	▲ 0.01	0.04
	改訂幅	▲ 0.03	0.04	0.01	0.01	0.01	▲ 0.01	0.01	0.00	0.00	▲ 0.02	0.01	▲ 0.03