

ハローワーク花巻・雇用のうごき（令和6年2月）

1 全国の雇用失業情勢

- (1) 完全失業率(季節調整値)は 2.6%で、前月に比べ 0.2 ポイントの上昇。
 (2) 完全失業者数(原数値)は 177 万人で、前年同月に比べ 3 万人の増加。3 か月ぶりの増加。
 (3) 有効求人倍率(季節調整値)は 1.26 倍で、前月 (1.27 倍) を 0.01 ポイント下回る。

【表 1】 全国の失業率・有効求人倍率の推移 (季節調整値)

(単位:%・倍)

	R5年 2月	3月	4月	5月	6月	7月	8月	9月	10月	11月	12月	1月	R6年 2月
完全失業率	2.6	2.7	2.6	2.6	2.5	2.6	2.6	2.6	2.5	2.5	2.5	2.4	2.6
有効求人倍率	1.34	1.32	1.32	1.32	1.31	1.30	1.30	1.29	1.29	1.27	1.27	1.27	1.26

資料出所:総務省統計局及び厚生労働省職業安定局

2 岩手の雇用失業情勢

- (1) 新規求人数(原数値)は 11,038 人で、前年同月比 11.6%の減少。
 (2) 新規求職者数(原数値)は 6,554 人で、前年同月比 9.3%の減少。
 (3) 新規求人倍率(季節調整値)は 1.89 倍で、前月 (1.65 倍) を 0.24 ポイント上回る。
 (4) 有効求人倍率(季節調整値)は 1.19 倍で、前月 (1.18 倍) を 0.01 ポイント上回る。

【表 2】 岩手の有効求人倍率の推移 (季節調整値)

(単位:倍)

	R5年 2月	3月	4月	5月	6月	7月	8月	9月	10月	11月	12月	1月	R6年 2月
有効求人倍率	1.27	1.27	1.24	1.26	1.23	1.23	1.23	1.22	1.22	1.21	1.21	1.18	1.19

資料出所:総務省統計局及び厚生労働省職業安定局

3 花巻の雇用失業情勢

- (1) 新規求人数(原数値)は 1,003 人で、前年同月比 20.0%(250 人)の減少。
 ・ 建設業は、105 人で前年同月比 69.4%(43 人)の増加、前月比 52.2%(36 人)の増加となった。
 ・ 製造業は、116 人で前年同月比 26.1%(24 人)の増加、前月比 6.5%(8 人)の減少となった。
 ・ 運輸業、郵便業は、17 人で前年同月比 52.8%(19 人)の減少、前月比 54.1%(20 人)の減少となった。
 ・ 卸売業、小売業は、217 人で前年同月比 15.2%(39 人)の減少、前月比 58.4%(80 人)の増加となった。
 ・ 宿泊、飲食サービス業は、45 人で前年同月比 15.4%(6 人)の増加、前月比 4.7%(2 人)の増加となった。
 ・ 医療、福祉は、148 人で前年同月比 16.4%(29 人)の減少、前月比 31.2%(67 人)の減少となった。
 ・ サービス業は、110 人で前年同月比 0.9%(1 人)の減少、前月比 12.2%(12 人)の増加となった。
 (2) 新規求職者数(原数値)は 445 人で、前年同月比 23.1%(134 人)の減少。
 (3) 新規求人倍率(原数値)は 2.25 倍で、前年同月を 0.09 ポイント上回る。
 (4) 有効求人倍率(原数値)は 1.62 倍で、前年同月を 0.06 ポイント下回る。

【表 3】 花巻の有効求人倍率の推移 (原数値)

(単位:倍・ポイント)

	R5年 2月	3月	4月	5月	6月	7月	8月	9月	10月	11月	12月	1月	R6年 2月
有効求人倍率	1.68	1.43	1.31	1.32	1.37	1.41	1.51	1.52	1.58	1.62	1.68	1.67	1.62
前年同月比	▲0.17	▲0.14	▲0.13	▲0.06	▲0.19	▲0.15	▲0.15	▲0.16	▲0.14	▲0.14	▲0.01	0.02	▲0.06

【表 4】 有効求人倍率の安定所別状況 (原数値)

(単位:倍・ポイント)

	花巻	盛岡	釜石	宮古	一関	水沢	北上	大船渡	二戸	久慈
R6年2月	1.62	1.31	1.12	0.83	1.14	1.16	1.72	0.85	1.10	0.69
前年同月比	▲0.06	0.02	▲0.05	▲0.14	▲0.52	▲0.25	▲0.39	▲0.09	▲0.11	▲0.07

資料出所:岩手労働局職業安定部

【表 5】 職業紹介の主要指数 (パートと臨時・季節を含み、学卒を除く)

(単位:人・件・%)

	新規求人数	月間有効求人数	新規求職者数	月間有効求職者数	紹介件数	就職件数
R6年2月	1,003 (1,253)	2,568 (2,726)	445 (579)	1,587 (1,624)	496 (622)	158 (154)
前年同月比	▲ 20.0	▲ 5.8	▲ 23.1	▲ 2.3	▲ 20.3	2.6

※()は前年同月

【表 6】 新規求人の産業別状況 (パートと臨時・季節を含み、学卒を除く)

(単位:人・%)

	新規求人数	建設業	製造業	卸・小売業	宿泊・飲食	サービス業
R6年2月	1,003 (1,253)	105 (62)	116 (92)	217 (256)	45 (39)	110 (111)
前年同月比	▲ 20.0	69.4	26.1	▲ 15.2	15.4	▲ 0.9

※()は前年同月

【表 7】 新規常用求職の状況 (パートを含み、臨時・季節と学卒を除く)

(単位:人・%)

	新規求職者数	在職者	離職者	うち事業主都合	うち自己都合	無業者
R6年2月	440 (576)	220 (348)	194 (205)	47 (66)	133 (129)	26 (23)
前年同月比	▲ 23.6	▲ 36.8	▲ 5.4	▲ 28.8	3.1	13.0

※()は前年同月

【表 8】 雇用保険の取扱状況

(単位:所・人・件・%)

	月末 事業所数	月末 被保険者数	資格 取得者数	資格 喪失者数	受給資格 決定件数	受給者 実人員	支給金額 (千円)
R6年2月	1,578 (1,581)	24,547 (24,723)	231 (239)	252 (229)	91 (101)	321 (290)	42,147 (33,906)
前年同月比	▲ 0.2	▲ 0.7	▲ 3.3	10.0	▲ 9.9	10.7	24.3

※()は前年同月、受給資格決定件数は一般求職者給付 ※支給金額は千円未満切り捨て

【表 9】 新規高卒者の職業紹介状況 (令和6年3月卒)

(単位:人・倍・%・ポイント)

	卒業予定者数	就職希望者数	うち管内	管内求人数	管内求人倍率
R6年2月	919 (930)	141 (161)	66 (71)	530 (448)	8.03 6.31
前年同月比	▲ 1.2	▲ 12.4	▲ 7.0	18.3	1.72

※()は前年同月

	就職内定者数	うち管内	就職内定率	うち管内	未就職者数	うち管内
R6年2月	140 (161)	65 (71)	99.3 (100.0)	98.5 (100.0)	1 (0)	1 (0)
前年同月比	▲ 13.0	▲ 8.5	▲ 0.7	▲ 1.5	0.0	0.0

(1) 高校生の就職希望者は141人で、前年同月比12.4%(20人)の減少。

管内の就職希望者は66人で、前年同月比7.0%(5人)の減少。

(2) 管内求人数は530人で、前年同月比18.3%(82人)増加。管内の求人倍率は8.03倍で前年同月比1.72pt増加。

【表 10】 新規高卒者の就職内定率の安定所別状況 (令和6年3月卒)

(単位:%・ポイント)

	岩手県	盛岡	釜石	宮古	花巻	一関	水沢	北上	大船渡	二戸	久慈
R6年2月	98.0	96.4	97.1	97.8	99.3	97.7	99.6	99.6	100.0	98.7	98.2
前年同月比	▲0.2	▲0.6	▲0.3	2.3	▲0.7	▲0.3	0.3	▲0.4	0.0	▲1.3	0.0

資料出所:岩手労働局職業安定部

※小数点第2位を四捨五入し表示

求人・求職・賃金情報

令和6年2月号

(令和6年3月29日発行)

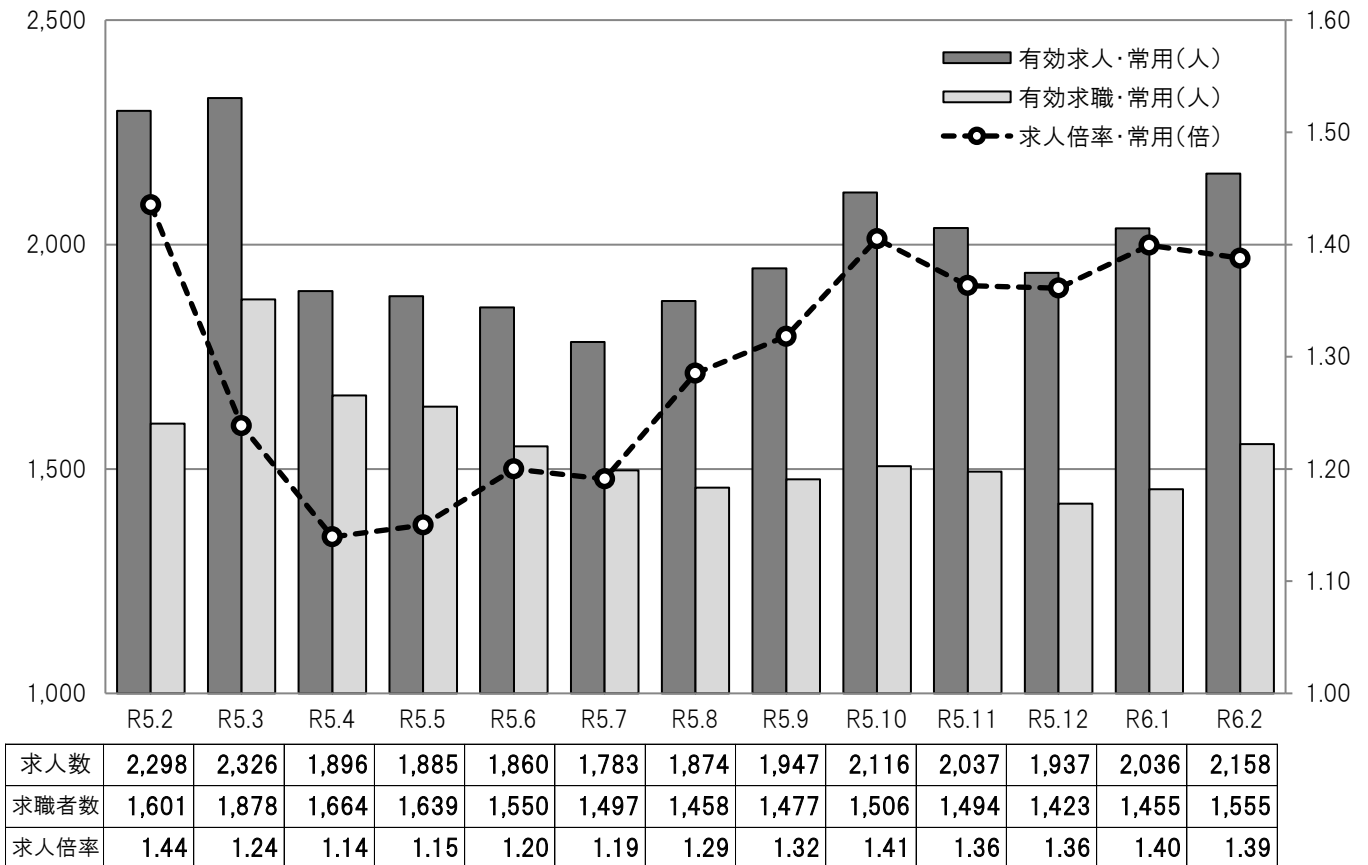

目次

- 1 求人・求職・倍率(常用)
- 2 職業別求人・求職・倍率(常用)
- 3 職業別求人・求職・倍率・就職・平均賃金(常用)
- 4 産業別求人平均賃金(常用)
- 5 規模別求人平均賃金(常用)
- 6 求人・求職賃金(常用)
- 7 中途採用者採用時賃金

ハローワーク花巻

花巻公共職業安定所

〒025-0076 岩手県花巻市城内9-27 花巻合同庁舎1階
TEL 0198(23)5118 FAX 0198(22)5477

1 求人・求職・倍率(常用)

平成30年4月～

	有効 求人数	有効 求職者数	求人倍率
平成30年4月	2,218	1,531	1.45
5月	2,134	1,495	1.43
6月	2,128	1,394	1.53
7月	2,094	1,357	1.54
8月	2,053	1,392	1.47
9月	2,061	1,403	1.47
10月	2,264	1,401	1.62
11月	2,223	1,405	1.58
12月	2,110	1,294	1.63
平成31年1月	1,939	1,359	1.43
2月	2,107	1,447	1.46
3月	2,276	1,537	1.48
平成30年度	25,607	17,015	1.50
平成31年4月	2,122	1,524	1.39
令和元年5月	2,090	1,543	1.35
6月	1,976	1,409	1.40
7月	2,099	1,392	1.51
8月	2,106	1,276	1.65
9月	2,142	1,284	1.67
10月	2,063	1,346	1.53
11月	1,917	1,456	1.32
12月	1,894	1,414	1.34
令和2年1月	1,700	1,425	1.19
2月	2,518	1,778	1.42
3月	2,499	1,844	1.36
令和元年度	25,126	17,691	1.42
令和2年4月	1,935	1,604	1.21
5月	1,641	1,512	1.09
6月	1,712	1,487	1.15
7月	1,688	1,441	1.17
8月	1,571	1,385	1.13
9月	1,617	1,470	1.10
10月	1,728	1,573	1.10
11月	1,703	1,562	1.09
12月	1,672	1,462	1.14
令和3年1月	1,758	1,433	1.23
2月	1,879	1,501	1.25
3月	2,197	1,695	1.30
令和2年度	21,101	18,125	1.16

※ パートを含み、新規学卒者を除く。

	有効 求人数	有効 求職者数	求人倍率
令和3年4月	2,029	1,681	1.21
5月	1,869	1,572	1.19
6月	1,918	1,517	1.26
7月	1,909	1,393	1.37
8月	1,958	1,363	1.44
9月	1,831	1,372	1.33
10月	1,933	1,415	1.37
11月	1,953	1,437	1.36
12月	1,950	1,411	1.38
令和4年1月	2,000	1,339	1.49
2月	2,128	1,396	1.52
3月	1,908	1,512	1.26
令和3年度	23,386	17,408	1.34
令和4年4月	1,834	1,548	1.18
5月	1,805	1,566	1.15
6月	1,960	1,485	1.32
7月	1,820	1,399	1.30
8月	1,866	1,374	1.36
9月	1,852	1,343	1.38
10月	1,895	1,316	1.44
11月	1,913	1,346	1.42
12月	1,770	1,297	1.36
令和5年1月	1,869	1,385	1.35
2月	2,298	1,601	1.44
3月	2,326	1,878	1.24
令和4年度	23,208	17,538	1.32
令和5年4月	1,896	1,664	1.14
5月	1,885	1,639	1.15
6月	1,860	1,550	1.20
7月	1,783	1,497	1.19
8月	1,874	1,458	1.29
9月	1,947	1,477	1.32
10月	2,116	1,506	1.41
11月	2,037	1,494	1.36
12月	1,937	1,423	1.36
令和6年1月	2,036	1,455	1.40
2月	2,158	1,555	1.39
3月			
令和5年度	21,529	16,718	1.29

2 職業別求人・求職・倍率(常用)

令和6年2月

	有効 求人数	有効 求職者数						求人倍率
			24歳以下	25～34歳	35～44歳	45～54歳	55歳以上	
合計	2,158	1,555	127	270	294	326	538	1.39
A管理的職業従事者	4	0	0	0	0	0	0	0.00
B専門的・技術的職業従事者	456	205	15	38	45	47	60	2.22
C事務従事者	225	394	24	105	89	88	88	0.57
D販売従事者	216	76	11	9	9	17	30	2.84
Eサービス職業従事者	466	155	15	16	34	27	63	3.01
F保安職業従事者	38	16	0	2	0	2	12	2.38
G農林漁業従事者	10	29	3	2	3	5	16	0.34
H生産工程従事者	284	246	28	59	60	46	53	1.15
I輸送・機械運転従事者	115	55	1	3	5	15	31	2.09
J建設・採掘従事者	160	26	1	4	3	9	9	6.15
K運搬・清掃・包装等従事者	184	316	23	27	40	61	165	0.58

※ パートを含み、新規学卒者を除く。 ※ 合計には、分類不能の職業を含む。

※ 平成21年12月改定の「日本標準職業分類」に基づく区分。

3 職業別求人・求職・倍率・就職・平均賃金(常用)

令和6年2月

	有効 求人 数	有効 求職者 数	有効 求人 倍率	就職 件数	平均賃金					
					常用フルタイム			常用パート		
					求人平均		求職希望 平均	求人平均		求職希望 平均
					下限	上限		下限	上限	
職業計	2,158	1,555	1.39	149	180,752	242,430	227,614	969	1,102	943
A 管理的職業従事者	4	0	0.00	1	153,200	159,300	0	0	0	0
B 専門的・技術的職業従事者	456	205	2.22	21	193,202	265,983	198,636	1,040	1,250	1,080
07製造技術者(開発)	8	3	2.67	2	179,500	312,500	0	0	0	0
08製造技術者(開発を除く)	8	9	0.89	1	180,000	285,000	250,000	0	0	900
09建築・土木・測量技術者	50	6	8.33	0	238,893	374,160	350,000	0	0	0
10情報処理・通信技術者	11	19	0.58	0	190,000	325,000	202,500	0	0	0
11その他の技術者	1	0	0.00	0	175,800	295,800	0	0	0	0
12医師, 歯科医師, 獣医師, 薬剤師	2	2	1.00	0	0	0	0	0	0	0
13保健師, 助産師, 看護師	129	36	3.58	3	191,991	255,524	186,000	1,167	1,340	1,167
14医療技術者	30	12	2.50	1	220,000	300,000	232,500	1,174	1,174	1,000
15その他の保健医療従事者	17	12	1.42	2	184,686	228,171	0	1,100	1,100	1,500
16社会福祉専門職業従事者	154	53	2.91	8	177,829	220,083	177,500	978	1,188	980
22美術家, デザイナー, 写真家, 映像撮影者	1	19	0.05	0	0	0	250,000	0	0	900
05.06.17~21.23.24その他の専門的職業	45	34	1.32	4	174,250	215,253	185,000	999	1,275	1,175
C 事務従事者	225	394	0.57	33	163,746	202,751	188,507	957	1,123	928
25一般事務従事者	168	350	0.48	29	161,171	186,867	184,098	963	1,133	923
26会計事務従事者	16	11	1.45	2	163,033	274,429	235,000	900	1,150	1,200
27生産関連事務従事者	16	17	0.94	1	181,284	236,800	250,000	893	893	900
28営業・販売事務従事者	16	4	4.00	0	157,527	185,869	250,000	950	950	0
29外勤事務従事者	5	1	5.00	1	152,420	250,000	0	0	0	0
30運輸・郵便事務従事者	2	3	0.67	0	181,800	181,800	0	0	0	900
31事務用機器操作員	2	8	0.25	0	164,000	200,000	180,000	0	0	0
D 販売従事者	216	76	2.84	6	175,539	241,486	184,545	955	1,106	918
32商品販売従事者	161	55	2.93	5	172,064	207,588	176,000	958	1,114	918
33販売類似職業従事者	3	0	0.00	1	0	0	0	900	950	0
34営業職業従事者	52	21	2.48	0	178,435	269,734	191,667	0	0	0
E サービス職業従事者	466	155	3.01	23	164,318	209,969	570,833	946	997	906
35家庭生活支援サービス職業従事者	0	0	0.00	0	0	0	0	0	0	0
36介護サービス職業従事者	158	41	3.85	9	161,794	199,925	1,102,000	975	1,048	899
37保健医療サービス職業従事者	19	8	2.38	0	148,600	148,600	0	967	1,023	900
38生活衛生サービス職業従事者	6	11	0.55	0	0	0	0	0	0	0
39飲食物調理従事者	88	52	1.69	7	166,567	214,567	193,333	920	961	908
40接客・給仕職業従事者	95	22	4.32	5	174,244	229,605	203,333	965	1,019	917
41居住施設・ビル等管理人	0	10	0.00	0	0	0	183,333	0	0	0
42その他のサービス職業従事者	100	11	9.09	2	154,000	213,615	180,000	934	976	893
F 保安職業従事者	38	16	2.38	7	162,000	194,400	0	940	1,121	941
G 農林漁業従事者	10	29	0.34	8	176,000	240,000	164,000	0	0	903
H 生産工程従事者	284	246	1.15	24	178,690	243,250	196,383	956	967	928
49生産設備制御・監視従事者(金属製品)	2	5	0.40	1	183,950	265,550	150,000	0	0	0
50生産設備制御・監視従事者(金属製品を除く)	4	1	4.00	1	0	0	0	0	0	0
51機械組立設備制御・監視従事者	3	7	0.43	0	0	0	270,000	0	0	0
52製品製造・加工処理従事者(金属製品)	75	26	2.88	6	180,960	270,900	218,889	0	0	0
53製品製造・加工処理従事者(金属製品を除く)	114	44	2.59	7	168,867	195,849	196,667	938	950	900
54機械組立従事者	33	120	0.28	7	173,030	226,440	181,739	0	0	942
55機械整備・修理従事者	22	9	2.44	2	177,678	257,875	266,667	1,100	1,100	0
56製品検査従事者(金属製品)	4	6	0.67	0	220,000	350,000	170,000	0	0	0
57製品検査従事者(金属製品を除く)	5	5	1.00	0	167,000	175,000	0	0	0	0
58機械検査従事者	3	8	0.38	0	215,000	215,000	120,000	0	0	0
59生産関連・生産類似作業従事者	19	15	1.27	0	205,000	318,333	195,000	0	0	900
I 輸送・機械運転従事者	115	55	2.09	8	198,844	248,404	205,882	1,030	1,322	904
60鉄道運転従事者	0	0	0.00	0	0	0	0	0	0	0
61自動車運転従事者	98	38	2.58	7	199,241	248,704	204,615	1,064	1,422	900
62船舶・航空機運転従事者	0	1	0.00	0	0	0	0	0	0	0
63その他の輸送従事者	3	8	0.38	0	0	0	230,000	1,070	1,070	893
64定置・建設機械運転従事者	14	8	1.75	1	196,333	246,500	150,000	910	1,148	911
J 建設・採掘従事者	160	26	6.15	2	190,692	285,781	215,000	941	1,045	0
65建設躯体工事従事者	7	3	2.33	0	187,700	329,833	0	0	0	0
66建設従事者(建設躯体工事従事者を除く)	43	9	4.78	1	183,260	267,953	230,000	0	0	0
67電気工事従事者	28	6	4.67	1	188,750	282,625	0	0	0	0
68土木作業従事者	82	8	10.25	0	204,939	302,211	200,000	941	1,045	0
69採掘従事者	0	0	0.00	0	0	0	0	0	0	0
K 運搬・清掃・包装等従事者	184	316	0.58	16	171,927	214,151	184,103	935	969	914
70運搬従事者	88	116	0.76	5	167,691	214,616	194,783	935	935	908
71清掃従事者	51	58	0.88	10	174,667	226,033	172,500	947	962	898
72包装従事者	1	3	0.33	0	0	0	150,000	0	0	0
73その他の運搬・清掃・包装等従事者	44	139	0.32	1	189,000	194,000	169,091	926	989	925

※ 有効求人人数、有効求職者数、就職件数はパートを含み、新規学卒者を除く。 ※ 合計には、分類不能の職業を含む。

※ 平成21年12月改定の「日本標準職業分類」に基づく区分。

4 産業別求人平均賃金(常用)

令和6年2月

	常用フルタイム (単位:千円)				常用パート (単位:十円)			
	花巻	北上	盛岡	岩手県	花巻	北上	盛岡	岩手県
合計	212	220	212	210	104	106	111	109
A・B 農・林・漁業【01～04】	193	216	184	197	0	0	114	107
C 鉱業・採石業・砂利採取業【05】	185	0	180	213	0	0	0	0
D 建設業【06～08】	253	248	248	243	100	105	96	101
06 総合工事業	254	248	257	246	100	105	93	98
E 製造業【09～32】	212	209	197	200	94	95	99	95
09 食料品製造業	168	171	176	180	92	94	103	95
10 飲料・たばこ・飼料製造業	0	0	144	196	0	95	90	93
11 繊維工業	160	0	0	163	0	0	0	92
12 木材・木製品製造業(家具を除く)	248	221	189	202	0	0	0	95
13 家具・装備品製造業	0	0	0	187	0	0	0	0
14 パルプ・紙・紙加工品製造業	168	175	0	171	0	0	90	90
15 印刷・同関連業	230	191	204	196	0	93	0	93
16 化学工業	146	0	259	219	93	100	90	94
17 石油製品・石炭製品製造業	0	0	0	0	0	0	0	0
18 プラスチック製品製造業(別掲を除く)	196	191	150	187	0	0	0	99
19 ゴム製品製造業	0	0	0	167	0	0	0	0
21 窯業・土石製品製造業	225	0	228	215	0	0	0	103
22 鉄鋼業	190	221	186	200	0	0	0	135
23 非鉄金属製造業	0	0	0	195	0	0	0	90
24 金属製品製造業	249	226	234	218	0	95	90	93
25 はん用機械器具製造業	224	256	214	223	0	135	0	135
26 生産用機械器具製造業	229	191	0	211	0	0	0	90
27 業務用機械器具製造業	252	146	0	217	0	90	0	90
28 電子部品・デバイス・電子回路製造業	0	176	0	187	0	90	0	91
29 電気機械器具製造業	230	256	192	237	0	0	0	97
30 情報通信機械器具製造業	215	185	0	202	0	90	0	90
28 30 ハードウェア製造関係	215	179	0	194	0	90	0	91
31 輸送用機械器具製造業	215	224	0	207	0	0	0	98
20 32 その他の製造業	198	206	242	207	110	94	0	101
F 電気・ガス・熱供給・水道業【33～36】	0	200	195	193	121	0	0	121
G 情報通信業【37～41】	239	341	265	280	0	0	123	108
37 通信業	0	0	0	0	0	0	0	0
38 放送業	235	0	0	235	0	0	0	0
39 情報サービス業	241	341	272	290	0	0	0	98
40 インターネット附随サービス業	0	0	159	159	0	0	150	150
H 運輸業・郵便業【42～49】	214	233	199	209	175	100	108	108
43 道路旅客運送業	181	191	184	184	175	104	93	107
44 道路貨物運送業	248	254	220	223	0	95	100	115
I 卸売業・小売業【50～61】	200	226	210	210	103	103	93	98
50～55 卸売業	205	206	204	213	99	105	99	100
56～61 小売業	198	234	214	209	103	103	93	97
56 各種商品小売業	0	0	0	228	0	100	90	96
J 金融業・保険業【62～67】	200	260	190	208	0	0	99	98
62～64 銀行業等	0	0	230	230	0	0	99	98
65 66 金融商品取引業・商品先物取引業等	0	0	169	169	0	0	0	0
67 保険業(保険媒介代理業・保険サービス業を含む)	200	260	190	214	0	0	98	95
K 不動産業・物品賃貸業【68～70】	0	194	205	218	100	106	99	104
70 物品賃貸業	0	0	187	227	0	0	95	103
L 学術研究・専門・技術サービス業【71～74】	250	218	254	240	109	107	99	104
73 広告業	279	0	180	229	0	0	100	100
M 宿泊業・飲食サービス業【75～77】	204	230	202	204	97	103	98	98
75 宿泊業	206	213	213	209	109	99	97	97
76 飲食店	203	235	201	202	95	104	98	99
N 生活関連サービス業・娯楽業【78～80】	190	249	206	210	114	107	105	103
78 洗濯・理容・美容・浴場業	0	275	228	224	93	105	106	103
O 教育・学習支援業【81～82】	160	213	226	201	108	142	110	113
P 医療・福祉【83～85】	200	203	204	202	101	114	115	113
83 医療業	223	208	215	213	104	129	125	126
84 保健衛生	0	0	180	180	0	0	141	107
85 社会保険・社会福祉・介護事業	192	197	197	194	100	110	110	107
Q 複合サービス事業【86～87】	187	171	209	182	90	0	95	93
86 郵便局	0	171	224	182	0	0	100	100
R サービス業(他に分類されないもの)【88～96】	203	206	216	208	99	104	98	99
88 廃棄物処理業	224	208	179	195	0	94	115	105
89 自動車整備業	203	214	227	216	0	0	0	95
90 機械等修理業(別掲を除く)	0	202	211	208	0	92	0	92
91 職業紹介・労働者派遣業	0	207	258	243	0	128	113	123
92 その他の事業サービス業	165	199	181	183	100	100	97	96
93～96 その他のサービス業	156	249	185	179	96	100	105	103
S・T 公務(他に分類されるものを除く)・その他【97～99】	169	182	192	187	106	113	131	123

※ 新規学卒者を除く。

5 規模別求人平均賃金(常用)

令和6年2月

	常用フルタイム (単位:千円)				常用パート (単位:十円)				
	花巻	北上	盛岡	岩手県	花巻	北上	盛岡	岩手県	
企業規模	4人以下	221	227	215	210	116	105	115	111
	5~29人	224	225	222	218	99	113	118	111
	30~99人	211	228	213	210	103	100	111	107
	100~299人	199	198	199	201	99	106	112	109
	300~499人	216	231	243	234	114	106	113	108
	500~999人	218	224	182	194	90	94	107	106
	1,000人以上	175	203	193	195	106	102	108	108
合計	212	220	212	210	104	106	112	109	
事業所規模	4人以下	209	228	227	219	103	104	104	104
	5~29人	210	224	209	209	103	108	109	108
	30~99人	216	206	209	207	104	102	111	107
	100~299人	208	192	212	210	111	101	146	130
	300~499人	240	219	218	219	0	94	124	114
	500~999人	0	243	184	196	0	106	92	109
	1,000人以上	0	190	244	218	0	89	109	103

※ 新規学卒者を除く。

6 求人・求職賃金(常用)

令和6年2月

		常用フルタイム			常用パート		
		求人賃金 (単位:円)		求職希望賃金 平均(単位:円)	求人賃金(単位:円)		求職希望賃金 平均(単位:円)
		下限	上限		下限	上限	
合計	花巻	180,752	242,430	227,614	969	1,102	943
	北上	193,515	246,593	200,233	1,000	1,113	946
	盛岡	185,593	238,088	190,285	1,068	1,145	978
	岩手県	183,757	236,873	190,176	1,036	1,134	954
A管理的職業従事者	花巻	153,200	159,300	0	0	0	0
	北上	228,425	276,425	200,000	0	0	0
	盛岡	216,667	297,000	200,000	0	0	0
	岩手県	225,638	273,706	247,143	1,208	1,261	0
B専門的・技術的職業従事者	花巻	193,202	265,983	198,636	1,040	1,250	1,080
	北上	211,648	272,189	208,367	1,229	1,476	1,038
	盛岡	199,772	267,404	205,059	1,367	1,489	1,107
	岩手県	198,520	267,421	200,152	1,270	1,429	1,077
C事務従事者	花巻	163,746	202,751	188,507	957	1,123	928
	北上	174,030	209,412	181,250	996	1,061	924
	盛岡	171,903	202,867	173,481	1,086	1,141	944
	岩手県	168,791	201,005	171,922	1,049	1,139	933
D販売従事者	花巻	175,539	241,486	184,545	955	1,106	918
	北上	193,738	261,241	177,000	944	1,007	928
	盛岡	189,814	252,019	201,897	928	954	916
	岩手県	186,815	248,329	211,011	932	985	909
Eサービス職業従事者	花巻	164,318	209,969	570,833	946	997	906
	北上	198,789	244,727	198,056	951	1,085	915
	盛岡	174,609	218,650	180,427	959	1,056	932
	岩手県	174,068	218,982	202,899	957	1,058	925
F保安職業従事者	花巻	162,000	194,400	0	940	1,121	941
	北上	178,200	238,611	0	1,101	1,390	950
	盛岡	170,263	186,591	187,857	1,030	1,057	939
	岩手県	172,209	196,278	177,895	1,005	1,064	933
G農林漁業従事者	花巻	176,000	240,000	164,000	0	0	903
	北上	189,120	246,260	140,000	936	1,153	958
	盛岡	180,881	222,970	173,333	1,094	1,101	1,027
	岩手県	182,782	225,991	182,698	971	1,095	960
H生産工程従事者	花巻	178,690	243,250	196,383	956	967	928
	北上	176,021	230,887	222,239	931	960	918
	盛岡	187,762	247,909	201,020	957	984	964
	岩手県	177,633	228,413	193,441	936	962	941
I輸送・機械運転従事者	花巻	198,844	248,404	205,882	1,030	1,322	904
	北上	213,632	259,298	201,667	1,260	1,300	1,015
	盛岡	184,097	216,852	219,836	989	1,113	974
	岩手県	192,151	234,538	213,704	1,052	1,217	950
J建設・採掘従事者	花巻	190,692	285,781	215,000	941	1,045	0
	北上	187,767	297,583	232,857	0	0	950
	盛岡	190,321	282,541	209,688	0	0	947
	岩手県	188,336	278,307	211,298	1,066	1,193	924
K運搬・清掃・包装等従事者	花巻	171,927	214,151	184,103	935	969	914
	北上	182,898	219,308	188,000	1,004	1,035	920
	盛岡	177,561	207,444	185,128	955	1,000	924
	岩手県	175,291	203,952	181,984	948	1,006	915

※ 新規学卒者を除く。

※ 平成21年12月改定の「日本標準職業分類」に基づく区分。

7 中途採用者採用時賃金

令和5年10月～令和5年12月(第3四半期)

			中途採用者採用時賃金					
			(単位:千円)					
			年齢計	24歳以下	25～34歳	35～44歳	45～54歳	55歳以上
職業別	A 管理的職業	花巻	361	203	433	400	0	250
		岩手県	316	203	235	320	343	346
	B 専門的・技術的職業	花巻	233	222	241	213	238	258
		岩手県	240	206	235	244	256	244
	C 事務的職業	花巻	190	175	190	197	184	211
		岩手県	203	178	192	214	203	233
	D 販売の職業	花巻	251	0	200	141	218	436
		岩手県	208	173	195	211	227	241
	E サービスの職業	花巻	192	193	201	176	196	195
		岩手県	197	182	201	199	202	196
	F 保安の職業	花巻	0	0	0	0	0	0
		岩手県	180	179	178	210	188	170
	G 農林漁業の職業	花巻	165	0	168	144	0	170
		岩手県	201	180	183	224	203	201
	H 生産工程の職業	花巻	200	174	200	189	204	229
		岩手県	196	191	193	204	201	186
	I 輸送・機械運転の職業	花巻	207	207	195	197	222	204
		岩手県	225	201	221	232	228	221
	J 建設・採掘の職業	花巻	259	203	241	283	278	264
		岩手県	228	193	229	244	239	227
K 運搬・清掃・包装等の職業	花巻	223	270	235	210	208	0	
	岩手県	211	169	216	221	213	208	
合計	花巻	214	191	209	212	217	231	
	岩手県	213	188	208	221	223	217	
産業別	A・B 農・林・漁業	花巻	167	0	168	160	179	170
		岩手県	210	194	192	232	211	205
	C 鉱業・採石業・砂利採取業	花巻	220	0	0	0	240	200
		岩手県	215	210	0	270	204	222
	D 建設業	花巻	250	198	205	260	278	272
		岩手県	229	192	225	237	246	233
	E 製造業	花巻	214	174	208	201	219	285
		岩手県	200	186	195	207	206	206
	F 電気・ガス・熱供給・水道業	花巻	275	0	0	0	275	0
		岩手県	206	151	0	291	202	194
	G 情報通信業	花巻	467	0	433	484	0	0
		岩手県	272	213	261	292	360	359
	H 運輸業・郵便業	花巻	215	270	186	219	227	208
		岩手県	229	198	226	232	233	229
	I 卸売業・小売業	花巻	189	163	214	170	165	225
		岩手県	207	175	199	218	212	233
	J 金融業・保険業	花巻	0	0	0	0	0	0
		岩手県	163	147	176	154	192	120
	K 不動産業・物品賃貸業	花巻	160	121	198	0	0	0
		岩手県	239	186	225	262	272	180
L 学術研究・専門・技術サービス業	花巻	226	228	0	0	230	224	
	岩手県	278	209	237	285	341	294	
M 宿泊業・飲食サービス業	花巻	199	224	205	178	193	205	
	岩手県	208	187	216	214	213	206	
N 生活関連サービス業・娯楽業	花巻	171	199	0	153	172	160	
	岩手県	204	184	210	207	211	217	
O 教育・学習支援業	花巻	157	160	0	0	0	156	
	岩手県	286	172	245	317	360	233	
P 医療・福祉	花巻	205	220	209	200	201	210	
	岩手県	204	183	200	210	209	203	
Q 複合サービス事業	花巻	194	187	207	0	0	0	
	岩手県	195	183	205	190	204	184	
R サービス業 (他に分類されないもの)	花巻	203	184	0	197	217	203	
	岩手県	206	204	207	217	212	188	
S・T 公務・その他	花巻	0	0	0	0	0	0	
	岩手県	0	0	0	0	0	0	

※ 3ヶ月間の雇用保険の被保険者資格取得データをもとに雇用形態が常用の者の採用時賃金から平均を算出、新規学卒者を除く。

雇用のうごき

令和6年2月号

(令和6年3月29日発行)

❖ 雇用・失業指標	1P
❖ 全国・岩手・花巻の月間有効求人倍率	1P
❖ 一般職業紹介状況	2P
❖ 一般求人の産業別状況1	3P
❖ 一般求人の産業別状況2	4P
❖ パートタイムの職業紹介状況	5P
❖ パートタイム求人の産業別状況	6P
❖ 中高年齢者の求人紹介状況	7P
❖ 障害者の職業紹介・登録状況	8P
❖ 出稼労働者の職業紹介状況	8P
❖ 新規学卒者の職業紹介状況	8P
❖ 雇用保険取扱状況1 (適用事業所・被保険者・一般求職者給付・高年齢求職者給付)	9P
❖ 雇用保険取扱状況2 (特例一時金・再就職手当・常用就職支度手当・高年齢雇用継続給付・育児休業給付)	10P

〒025-0076

岩手県花巻市城内9番27号 花巻合同庁舎1階

花巻公共職業安定所

TEL: 0198 (23) 5118

FAX: 0198 (22) 5477

月間有効求人倍率の推移

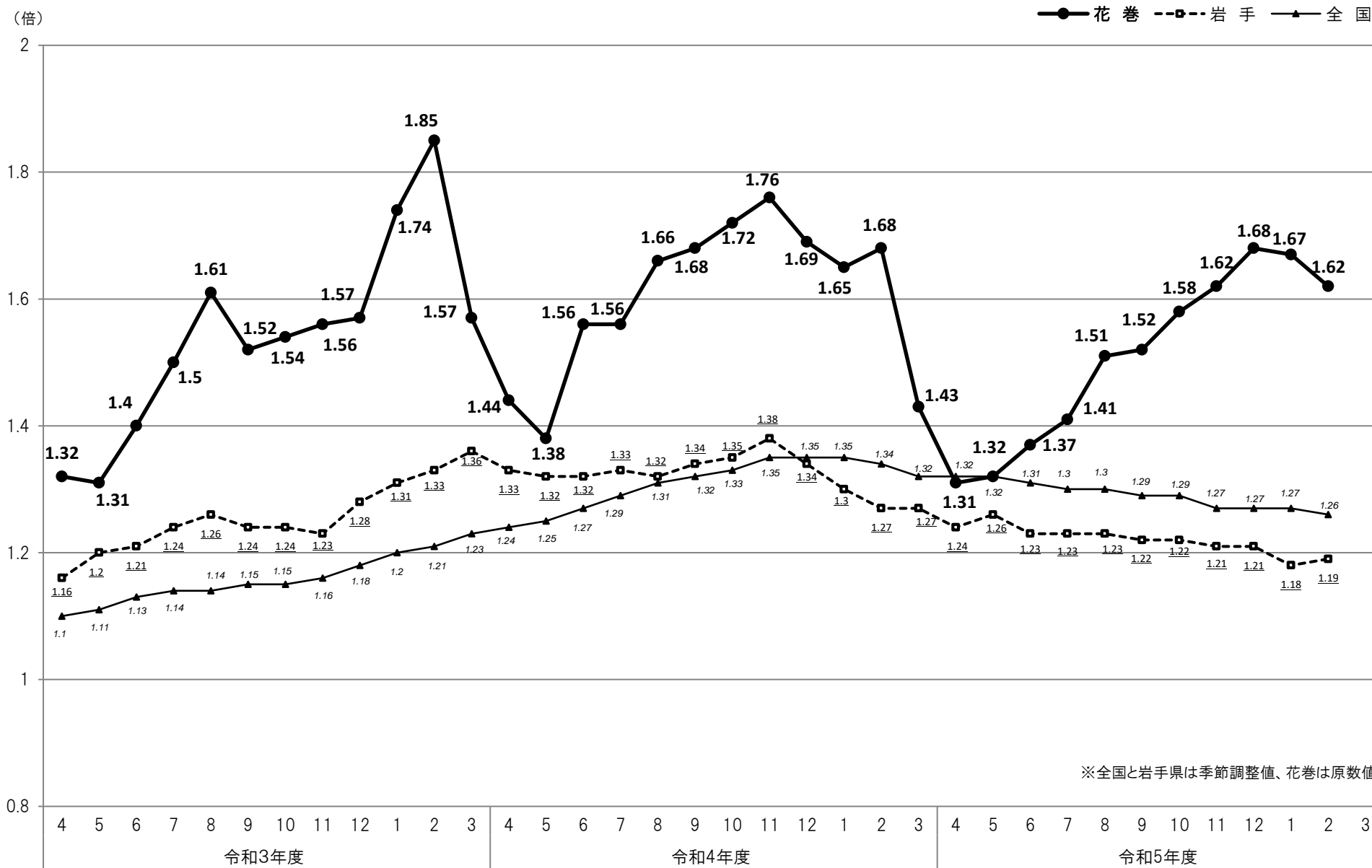

※全国と岩手県は季節調整値、花巻は原数値。

雇用・失業指標(全国)

項目 年度・月	1. 就業者数		2. 完全失業者数		3. 完全失業率
	原数値	前年同月比	原数値	前年同月比	季節調整値
	(万人)	(%)	(万人)	(%)	(%)
平成31年度平均	6,760	0.88	163	▲ 2.82	...
令和 2年度平均	6,702	▲ 0.86	199	23.04	...
令和 3年度平均	6,706	0.06	191	▲ 3.81	...
令和 4年度平均	6,728	0.33	178	▲ 6.82	...
令和 5年度平均	6,759	0.42	177	0.25	...
令和3年 3月	6,695	▲ 0.52	189	6.78	2.7
令和3年 4月	6,703	0.68	211	11.05	2.9
5月	6,713	0.39	213	7.04	2.9
6月	6,738	0.55	207	5.61	2.9
7月	6,757	1.05	193	▲ 2.53	2.8
8月	6,739	0.46	194	▲ 6.28	2.8
9月	6,726	0.06	194	▲ 8.06	2.7
10月	6,705	▲ 0.46	184	▲ 15.21	2.7
11月	6,696	▲ 0.80	183	▲ 6.63	2.8
12月	6,706	▲ 0.03	173	▲ 11.28	2.7
1月	6,646	▲ 0.48	185	▲ 7.04	2.8
2月	6,658	▲ 0.52	180	▲ 7.69	2.7
3月	6,684	▲ 0.16	180	▲ 4.76	2.6
令和4年 4月	6,727	0.36	188	▲ 10.90	2.6
5月	6,730	0.25	191	▲ 10.33	2.6
6月	6,759	0.31	186	▲ 10.14	2.6
7月	6,755	▲ 0.03	176	▲ 8.81	2.5
8月	6,751	0.18	177	▲ 8.76	2.5
9月	6,766	0.59	187	▲ 3.61	2.6
10月	6,755	0.75	178	▲ 3.26	2.6
11月	6,724	0.42	165	▲ 9.84	2.5
12月	6,716	0.15	158	▲ 8.67	2.5
1月	6,689	0.65	164	▲ 11.35	2.5
2月	6,667	0.14	174	▲ 3.33	2.6
3月	6,699	0.22	193	7.22	2.7
令和5年 4月	6,741	0.21	190	1.06	2.6
5月	6,745	0.22	188	▲ 1.57	2.6
6月	6,785	0.38	179	▲ 3.76	2.5
7月	6,772	0.25	183	3.98	2.6
8月	6,773	0.33	186	5.08	2.6
9月	6,787	0.31	182	▲ 2.67	2.6
10月	6,771	0.24	175	▲ 1.69	2.5
11月	6,780	0.83	169	2.42	2.5
12月	6,754	0.57	156	▲ 1.27	2.5
1月	6,714	0.37	163	▲ 0.61	2.4
2月	6,728	0.91	177	1.72	2.6

全国・岩手・花巻の有効求人倍率

項目 年度・月	全国	岩手	花巻
	季節調整値	季節調整値	原数値
	(倍)	(倍)	(倍)
平成31年度平均	1.56	1.33	1.50
令和 2年度平均	1.10	1.05	1.22
令和 3年度平均	1.16	1.26	1.54
令和 4年度平均	1.31	1.32	1.60
令和 5年度平均	1.29	1.22	1.51
令和3年 3月	1.10	1.15	1.42
令和3年 4月	1.10	1.16	1.32
5月	1.11	1.20	1.31
6月	1.13	1.21	1.40
7月	1.14	1.24	1.50
8月	1.14	1.26	1.61
9月	1.15	1.24	1.52
10月	1.15	1.24	1.54
11月	1.16	1.23	1.56
12月	1.18	1.28	1.57
1月	1.20	1.31	1.74
2月	1.21	1.33	1.85
3月	1.23	1.36	1.57
令和4年 4月	1.24	1.33	1.44
5月	1.25	1.32	1.38
6月	1.27	1.32	1.56
7月	1.29	1.33	1.56
8月	1.31	1.32	1.66
9月	1.32	1.34	1.68
10月	1.33	1.35	1.72
11月	1.35	1.38	1.76
12月	1.35	1.34	1.69
1月	1.35	1.30	1.65
2月	1.34	1.27	1.68
3月	1.32	1.27	1.43
令和5年 4月	1.32	1.24	1.31
5月	1.32	1.26	1.32
6月	1.31	1.23	1.37
7月	1.30	1.23	1.41
8月	1.30	1.23	1.51
9月	1.29	1.22	1.52
10月	1.29	1.22	1.58
11月	1.27	1.21	1.62
12月	1.27	1.21	1.68
1月	1.27	1.18	1.67
2月	1.26	1.19	1.62

一般求人の産業別状況 2

項目		E 製造業																				(※)IT関連産業合計			
		前年度		前年比 (%)	食料品製造(09, 10)		衣服・繊維製品製造(11)		一般機械器具製造(25~28)		電気機械器具製造(29)		ハードウェア製造関係(28, 30)		精密機械器具製造(273~275,323)										
年度・月		前年度	前年比 (%)	前年度	前年比 (%)	前年度	前年比 (%)	前年度	前年比 (%)	前年度	前年比 (%)	前年度	前年比 (%)	前年度	前年比 (%)	前年度	前年比 (%)	前年度	前年比 (%)	前年度	前年比 (%)				
年度計全数	平成31年度	1,371	1,924	▲ 28.7	239	332	▲ 28.0	46	81	▲ 43.2	391	661	▲ 40.8	173	220	▲ 21.4	155	182	▲ 14.8	200	337	▲ 40.7	241	266	▲ 9.4
	令和2年度	1,085	1,371	▲ 20.9	259	239	8.4	38	46	▲ 17.4	299	391	▲ 23.5	109	173	▲ 37.0	107	155	▲ 31.0	169	200	▲ 15.5	167	241	▲ 30.7
	令和3年度	1,635	1,085	50.7	321	259	23.9	33	38	▲ 13.2	554	299	85.3	200	109	83.5	158	107	47.7	272	169	60.9	240	167	43.7
	令和4年度	1,594	1,635	▲ 2.5	347	321	8.1	53	33	60.6	440	554	▲ 20.6	203	200	1.5	128	158	▲ 19.0	200	272	▲ 26.5	226	240	▲ 5.8
	令和5年度	(1,330)	(1,480)	▲ 10.1	(290)	(330)	▲ 12.1	(40)	(51)	▲ 21.6	(369)	(430)	▲ 14.2	(129)	(187)	▲ 31.0	(71)	(118)	▲ 39.8	(116)	(198)	▲ 41.4	(138)	(209)	▲ 34.0
年度計常用	平成31年度	1,135	1,565	▲ 27.5	233	290	▲ 19.7	46	81	▲ 43.2	244	419	▲ 41.8	173	220	▲ 21.4	87	112	▲ 22.3	90	159	▲ 43.4	160	196	▲ 18.4
	令和2年度	893	1,135	▲ 21.3	247	233	6.0	38	46	▲ 17.4	174	244	▲ 28.7	99	173	▲ 42.8	81	87	▲ 6.9	54	90	▲ 40.0	141	160	▲ 11.9
	令和3年度	1,331	893	49.0	306	247	23.9	32	38	▲ 15.8	320	174	83.9	190	99	91.9	135	81	66.7	113	54	109.3	212	141	50.4
	令和4年度	1,400	1,331	5.2	333	306	8.8	53	32	65.6	297	320	▲ 7.2	203	190	6.8	106	135	▲ 21.5	90	113	▲ 20.4	203	212	▲ 4.2
	令和5年度	(1,192)	(1,298)	▲ 8.2	(269)	(324)	▲ 17.0	(40)	(51)	▲ 21.6	(285)	(288)	▲ 1.0	(129)	(187)	▲ 31.0	(58)	(96)	▲ 39.6	(57)	(89)	▲ 36.0	(125)	(186)	▲ 32.8
全数	令和5年3月	114	142	▲ 19.7	17	18	▲ 5.6	2	2	0.0	10	62	▲ 83.9	16	7	128.6	10	13	▲ 23.1	2	36	▲ 94.4	17	25	▲ 32.0
	令和5年4月	151	150	0.7	39	37	5.4	2	6	▲ 66.7	49	30	63.3	6	23	▲ 73.9	1	5	▲ 80.0	19	10	90.0	5	9	▲ 44.4
	5月	100	125	▲ 20.0	23	32	▲ 28.1	9	12	▲ 25.0	19	47	▲ 59.6	26	6	333.3	5	21	▲ 76.2	2	17	▲ 88.2	13	32	▲ 59.4
	6月	98	149	▲ 34.2	13	9	44.4	4	1	300.0	13	56	▲ 76.8	0	23	▲ 100.0	12	18	▲ 33.3	3	29	▲ 89.7	17	26	▲ 34.6
	7月	97	143	▲ 32.2	23	54	▲ 57.4	1	0	0.0	39	35	11.4	0	14	▲ 100.0	1	0	0.0	12	16	▲ 25.0	3	3	0.0
	8月	138	103	34.0	10	17	▲ 41.2	9	2	350.0	36	33	9.1	44	9	388.9	8	25	▲ 68.0	10	7	42.9	16	38	▲ 57.9
	9月	117	159	▲ 26.4	29	20	45.0	2	1	100.0	18	58	▲ 69.0	1	35	▲ 97.1	10	4	150.0	0	38	▲ 100.0	18	13	38.5
	10月	151	167	▲ 9.6	42	65	▲ 35.4	4	6	▲ 33.3	47	30	56.7	11	17	▲ 35.3	2	1	100.0	19	18	5.6	4	5	▲ 20.0
	11月	101	101	0.0	15	15	0.0	0	7	▲ 100.0	38	29	31.0	18	10	80.0	7	19	▲ 63.2	10	11	▲ 9.1	14	36	▲ 61.1
	12月	137	143	▲ 4.2	21	12	75.0	1	6	▲ 83.3	45	46	▲ 2.2	9	37	▲ 75.7	17	7	142.9	27	26	3.8	25	14	78.6
	1月	124	148	▲ 16.2	43	48	▲ 10.4	5	5	0.0	33	39	▲ 15.4	3	11	▲ 72.7	1	9	▲ 88.9	7	20	▲ 65.0	4	14	▲ 71.4
	2月	116	92	26.1	32	21	52.4	3	5	▲ 40.0	32	27	18.5	11	2	450.0	7	9	▲ 22.2	7	6	16.7	19	19	0.0
	常用	令和5年3月	102	105	▲ 2.9	9	18	▲ 50.0	2	2	0.0	9	28	▲ 67.9	16	7	128.6	10	13	▲ 23.1	1	5	▲ 80.0	17	23
令和5年4月		133	136	▲ 2.2	39	37	5.4	2	6	▲ 66.7	33	16	106.3	6	23	▲ 73.9	1	5	▲ 80.0	8	6	33.3	5	9	▲ 44.4
5月		91	104	▲ 12.5	23	29	▲ 20.7	9	12	▲ 25.0	19	34	▲ 44.1	26	6	333.3	0	16	▲ 100.0	2	7	▲ 71.4	8	27	▲ 70.4
6月		83	120	▲ 30.8	10	9	11.1	4	1	300.0	5	32	▲ 84.4	0	23	▲ 100.0	12	16	▲ 25.0	0	7	▲ 100.0	17	23	▲ 26.1
7月		84	130	▲ 35.4	19	54	▲ 64.8	1	0	0.0	30	25	20.0	0	14	▲ 100.0	1	0	0.0	6	12	▲ 50.0	3	3	0.0
8月		132	89	48.3	10	17	▲ 41.2	9	2	350.0	35	24	45.8	44	9	388.9	3	20	▲ 85.0	9	2	350.0	11	33	▲ 66.7
9月		111	135	▲ 17.8	29	20	45.0	2	1	100.0	15	37	▲ 59.5	1	35	▲ 97.1	10	4	150.0	0	17	▲ 100.0	18	13	38.5
10月		135	155	▲ 12.9	38	62	▲ 38.7	4	6	▲ 33.3	35	21	66.7	11	17	▲ 35.3	2	1	100.0	10	12	▲ 16.7	4	5	▲ 20.0
11月		97	86	12.8	15	15	0.0	0	7	▲ 100.0	37	19	94.7	18	10	80.0	4	14	▲ 71.4	9	4	125.0	11	31	▲ 64.5
12月		95	126	▲ 24.6	13	12	8.3	1	6	▲ 83.3	17	32	▲ 46.9	9	37	▲ 75.7	17	7	142.9	2	12	▲ 83.3	25	14	78.6
1月		115	132	▲ 12.9	41	48	▲ 14.6	5	5	0.0	27	23	17.4	3	11	▲ 72.7	1	9	▲ 88.9	4	6	▲ 33.3	4	14	▲ 71.4
2月		116	85	36.5	32	21	52.4	3	5	▲ 40.0	32	25	28.0	11	2	450.0	7	4	75.0	7	4	75.0	19	14	35.7

※1 数値は、一般及びパートの合計であること。

※2 ()内の数値は、当月までの累計。

※3 (※) IT関連産業合計は、通信工事・製造・情報通信・卸売小売・サービス各産業のうち関連するIT業種の一部が集計計上されてあること。

パートタイム 求人の産業別状況

項目 年度・月		全産業			E 製造業(9~32)								H 運輸業(42~49)				I 卸売・小売業(50~61)				M 飲食業・宿泊業(75~77)				P 医療・福祉(83~85)				R サービス業(88~96)			
					E 製造業(9~32)				H 運輸業(42~49)				I 卸売・小売業(50~61)				M 飲食業・宿泊業(75~77)				P 医療・福祉(83~85)				R サービス業(88~96)							
		前年度	前年比 (%)	前年度	前年比 (%)	食料品製造(09,10)		機械器具製造(25~30,323)		前年度	前年比 (%)	前年度	前年比 (%)	前年度	前年比 (%)	前年度	前年比 (%)	前年度	前年比 (%)	前年度	前年比 (%)	前年度	前年比 (%)	前年度	前年比 (%)	前年度	前年比 (%)	前年度	前年比 (%)			
年度計 全数	平成31年度	4,846	4,503	7.6	315	471	▲ 33.1	114	136	▲ 16.2	164	282	▲ 41.8	90	170	▲ 47.1	1,585	1,499	5.7	559	740	▲ 24.5	610	570	7.0	327	290	12.8				
	令和2年度	4,072	4,846	▲ 16.0	232	315	▲ 26.3	119	114	4.4	82	164	▲ 50.0	129	90	43.3	1,566	1,585	▲ 1.2	386	559	▲ 30.9	505	610	▲ 17.2	325	327	▲ 0.6				
	令和3年度	4,345	4,072	6.7	402	232	73.3	150	119	26.1	196	82	139.0	68	129	▲ 47.3	1,768	1,566	12.9	331	386	▲ 14.2	542	505	7.3	328	325	0.9				
	令和4年度	4,643	4,345	6.9	376	402	▲ 6.5	168	150	12.0	147	196	▲ 25.0	99	68	45.6	1,431	1,768	▲ 19.1	551	331	66.5	582	542	7.4	332	328	1.2				
	令和5年度	(3,781)	(4,257)	▲ 11.2	(234)	(359)	▲ 34.8	(113)	(160)	▲ 29.4	(84)	(145)	▲ 42.1	(38)	(95)	▲ 60.0	(1,155)	(1,319)	▲ 12.4	(450)	(503)	▲ 10.5	(617)	(541)	14.0	(288)	(318)	▲ 9.4				
年度計 常用	平成31年度	4,346	4,016	8.2	176	313	▲ 43.8	112	130	▲ 13.8	30	131	▲ 77.1	74	140	▲ 47.1	1,550	1,435	8.0	502	675	▲ 25.6	571	538	6.1	318	284	12.0				
	令和2年度	3,702	4,346	▲ 14.8	154	176	▲ 12.5	112	112	0.0	23	30	▲ 23.3	96	74	29.7	1,515	1,550	▲ 2.3	368	502	▲ 26.7	463	571	▲ 18.9	320	318	0.6				
	令和3年度	3,694	3,702	▲ 0.2	267	154	73.4	140	112	25.0	91	23	295.7	65	96	▲ 32.3	1,561	1,515	3.0	312	368	▲ 15.2	484	463	4.5	299	320	▲ 6.6				
	令和4年度	3,680	3,694	▲ 0.4	267	267	0.0	157	140	12.1	62	91	▲ 31.9	71	65	9.2	977	1,561	▲ 37.4	548	312	75.6	492	484	1.7	294	299	▲ 1.7				
	令和5年度	(2,960)	(3,348)	▲ 11.6	(160)	(261)	▲ 38.7	(100)	(157)	▲ 36.3	(36)	(60)	▲ 40.0	(32)	(67)	▲ 52.2	(835)	(890)	▲ 6.2	(425)	(503)	▲ 15.5	(529)	(457)	15.8	(254)	(284)	▲ 10.6				
全 数	令和5年3月	386	304	27.0	17	26	▲ 34.6	8	9	▲ 11.1	2	9	▲ 77.8	4	7	▲ 42.9	112	76	47.4	48	21	128.6	41	66	▲ 37.9	14	30	▲ 53.3				
	令和5年4月	251	328	▲ 23.5	34	27	25.9	18	14	28.6	11	8	37.5	1	4	▲ 75.0	63	138	▲ 54.3	24	21	14.3	52	54	▲ 3.7	31	23	34.8				
	5月	452	334	35.3	14	47	▲ 70.2	5	15	▲ 66.7	7	28	▲ 75.0	2	9	▲ 77.8	207	106	95.3	37	28	32.1	70	44	59.1	40	28	42.9				
	6月	270	399	▲ 32.3	12	20	▲ 40.0	6	4	50.0	0	12	▲ 100.0	2	22	▲ 90.9	77	51	51.0	48	150	▲ 68.0	52	59	▲ 11.9	23	40	▲ 42.5				
	7月	259	305	▲ 15.1	24	40	▲ 40.0	11	23	▲ 52.2	12	10	20.0	12	1	1,100.0	55	92	▲ 40.2	28	29	▲ 3.4	38	53	▲ 28.3	25	33	▲ 24.2				
	8月	369	381	▲ 3.1	19	34	▲ 44.1	3	12	▲ 75.0	13	18	▲ 27.8	0	3	▲ 100.0	173	194	▲ 10.8	24	31	▲ 22.6	72	32	125.0	30	30	0.0				
	9月	304	336	▲ 9.5	12	27	▲ 55.6	9	9	0.0	0	13	▲ 100.0	1	8	▲ 87.5	61	116	▲ 47.4	104	53	96.2	41	56	▲ 26.8	22	26	▲ 15.4				
	10月	307	328	▲ 6.4	25	55	▲ 54.5	16	36	▲ 55.6	9	9	0.0	4	9	▲ 55.6	93	86	8.1	61	65	▲ 6.2	45	47	▲ 4.3	18	24	▲ 25.0				
	11月	418	502	▲ 16.7	17	29	▲ 41.4	9	10	▲ 10.0	4	19	▲ 78.9	5	28	▲ 82.1	149	174	▲ 14.4	19	33	▲ 42.4	104	46	126.1	27	35	▲ 22.9				
	12月	343	276	24.3	30	23	30.4	5	5	0.0	19	12	58.3	3	0	0.0	60	100	▲ 40.0	58	37	56.8	50	49	2.0	24	8	200.0				
	1月	350	395	▲ 11.4	24	37	▲ 35.1	11	21	▲ 47.6	9	7	28.6	7	5	40.0	69	76	▲ 9.2	19	34	▲ 44.1	47	39	20.5	19	38	▲ 50.0				
	2月	458	673	▲ 31.9	23	20	15.0	20	11	81.8	0	9	▲ 100.0	1	6	▲ 83.3	148	186	▲ 20.4	28	22	27.3	46	62	▲ 25.8	29	33	▲ 12.1				
	常 用	令和6年3月	332	248	33.9	6	19	▲ 68.4	0	9	▲ 100.0	2	5	▲ 60.0	4	7	▲ 42.9	87	40	117.5	45	21	114.3	35	63	▲ 44.4	10	30	▲ 66.7			
令和5年4月		200	261	▲ 23.4	22	22	0.0	18	14	28.6	1	3	▲ 66.7	1	4	▲ 75.0	48	98	▲ 51.0	22	21	4.8	43	39	10.3	31	20	55.0				
5月		353	255	38.4	9	29	▲ 69.0	5	15	▲ 66.7	2	10	▲ 80.0	2	9	▲ 77.8	139	56	148.2	37	28	32.1	69	42	64.3	35	23	52.2				
6月		237	334	▲ 29.0	5	13	▲ 61.5	3	4	▲ 25.0	0	8	▲ 100.0	2	15	▲ 86.7	65	29	124.1	48	150	▲ 68.0	47	56	▲ 16.1	23	39	▲ 41.0				
7月		189	257	▲ 26.5	11	31	▲ 64.5	7	23	▲ 69.6	3	2	50.0	9	1	800.0	44	72	▲ 38.9	28	29	▲ 3.4	31	39	▲ 20.5	21	33	▲ 36.4				
8月		282	283	▲ 0.4	14	20	▲ 30.0	3	12	▲ 75.0	8	4	100.0	0	3	▲ 100.0	107	120	▲ 10.8	24	31	▲ 22.6	63	31	103.2	23	25	▲ 8.0				
9月		271	284	▲ 4.6	9	24	▲ 62.5	9	9	0.0	0	13	▲ 100.0	1	8	▲ 87.5	50	90	▲ 44.4	102	53	92.5	37	52	▲ 28.8	22	26	▲ 15.4				
10月		273	286	▲ 4.5	18	47	▲ 61.7	12	33	▲ 63.6	6	4	50.0	4	9	▲ 55.6	84	61	37.7	61	65	▲ 6.2	38	40	▲ 5.0	18	24	▲ 25.0				
11月		269	288	▲ 6.6	14	14	0.0	9	10	▲ 10.0	1	4	▲ 75.0	5	7	▲ 28.6	98	111	▲ 11.7	19	33	▲ 42.4	75	35	114.3	27	30	▲ 10.0				
12月		208	205	1.5	17	18	▲ 5.6	5	5	0.0	9	10	▲ 10.0	0	0	0.0	42	79	▲ 46.8	39	37	5.4	42	40	5.0	24	5	380.0				
1月		298	332	▲ 10.2	18	30	▲ 40.0	9	21	▲ 57.1	6	0	0.0	7	5	40.0	62	56	10.7	17	34	▲ 50.0	40	25	60.0	19	34	▲ 44.1				
2月		380	563	▲ 32.5	23	13	76.9	20	11	81.8	0	2	▲ 100.0	1	6	▲ 83.3	96	118	▲ 18.6	28	22	27.3	44	58	▲ 24.1	11	25	▲ 56.0				

※ ()内の数値は、当月までの累計。

中高年齢者の職業紹介状況

項目 年度・月		45歳以上											55歳以上										
		①新規求職申込件数			②月間有効求職者数			③就職件数		④就職率(③/①)		①新規求職申込件数			②月間有効求職者数			③就職件数		④就職率(③/①)			
		前年度	前年比		前年度	前年比		前年度	前年比	(%)	前年度	前年度	前年比		前年度	前年比		前年度	前年比	(%)	前年度		
年度計 全数	平成31年度	2,814	2,549	10.4	9,451	8,589	10.0	1,335	1,208	10.5	47.4	47.4	1,686	1,514	11.4	5,532	5,167	7.1	747	663	12.7	44.3	43.8
	令和2年度	2,569	2,814	▲ 8.7	9,953	9,451	5.3	1,055	1,335	▲ 21.0	41.1	47.4	1,696	1,686	0.6	6,535	5,532	18.1	615	747	▲ 17.7	36.3	44.3
	令和3年度	2,456	2,569	▲ 4.4	9,752	9,953	▲ 2.0	1,029	1,055	▲ 2.5	41.9	41.1	1,519	1,696	▲ 10.4	5,975	6,535	▲ 8.6	606	615	▲ 1.5	39.9	36.3
	令和4年度	2,779	2,456	13.2	9,514	9,752	▲ 2.4	1,164	1,029	13.1	41.9	41.9	1,780	1,519	17.2	5,775	5,975	▲ 3.3	716	606	18.2	40.2	39.9
	令和5年度	(2,366)	(2,430)	▲ 2.6	(9,350)	(8,410)	11.2	(932)	(874)	6.6	39.4	36.0	(1,514)	(1,555)	▲ 2.6	(5,927)	(5,108)	16.0	(558)	(547)	2.0	36.9	35.2
年度計 常用	平成31年度	2,619	2,340	11.9	8,876	8,102	9.6	1,132	987	14.7	43.2	42.2	1,525	1,338	14.0	5,059	4,760	6.3	616	529	16.4	40.4	39.5
	令和2年度	2,397	2,619	▲ 8.5	9,484	8,876	6.8	848	1,132	▲ 25.1	35.4	43.2	1,512	1,525	▲ 0.9	5,907	5,059	16.8	478	616	▲ 22.4	31.6	40.4
	令和3年度	2,321	2,397	▲ 3.2	9,390	9,484	▲ 1.0	797	848	▲ 6.0	34.3	35.4	1,418	1,512	▲ 6.2	5,698	5,907	▲ 3.5	448	478	▲ 6.3	31.6	31.6
	令和4年度	2,650	2,321	14.2	9,204	9,390	▲ 2.0	980	797	23.0	37.0	34.3	1,675	1,418	18.1	5,529	5,698	▲ 3.0	587	448	31.0	35.0	31.6
	令和5年度	(2,252)	(2,306)	▲ 2.3	(9,066)	(8,115)	11.7	(748)	(704)	6.3	33.2	30.5	(1,428)	(1,452)	▲ 1.7	(5,710)	(4,873)	17.2	(433)	(428)	1.2	30.3	29.5
全 数	令和5年3月	349	263	32.7	1,104	790	39.7	290	132	119.7	83.1	50.2	225	160	40.6	667	471	41.6	169	77	119.5	75.1	48.1
	令和5年4月	298	303	▲ 1.7	970	847	14.5	114	81	40.7	38.3	26.7	210	208	1.0	624	528	18.2	67	44	52.3	31.9	21.2
	5月	211	222	▲ 5.0	937	893	4.9	105	87	20.7	49.8	39.2	145	146	▲ 0.7	621	566	9.7	69	50	38.0	47.6	34.2
	6月	179	213	▲ 16.0	874	800	9.3	83	83	0.0	46.4	39.0	96	131	▲ 26.7	563	479	17.5	48	50	▲ 4.0	50.0	38.2
	7月	198	172	15.1	826	731	13.0	50	60	▲ 16.7	25.3	34.9	128	107	19.6	529	429	23.3	28	38	▲ 26.3	21.9	35.5
	8月	164	145	13.1	778	689	12.9	55	68	▲ 19.1	33.5	46.9	90	88	2.3	476	398	19.6	33	39	▲ 15.4	36.7	44.3
	9月	187	185	1.1	799	679	17.7	84	81	3.7	44.9	43.8	109	121	▲ 9.9	489	403	21.3	47	51	▲ 7.8	43.1	42.1
	10月	217	202	7.4	810	681	18.9	95	80	18.8	43.8	39.6	148	134	10.4	503	419	20.0	58	53	9.4	39.2	39.6
	11月	206	213	▲ 3.3	811	714	13.6	78	86	▲ 9.3	37.9	40.4	133	133	0.0	509	433	17.6	42	61	▲ 31.1	31.6	45.9
	12月	203	180	12.8	812	698	16.3	96	86	11.6	47.3	47.8	133	118	12.7	519	431	20.4	68	55	23.6	51.1	46.6
	1月	256	235	8.9	842	759	10.9	86	81	6.2	33.6	34.5	162	153	5.9	533	474	12.4	50	51	▲ 2.0	30.9	33.3
	2月	247	360	▲ 31.4	891	919	▲ 3.0	86	81	6.2	34.8	22.5	160	216	▲ 25.9	561	548	2.4	48	55	▲ 12.7	30.0	25.5
	常 用	令和5年3月	344	258	33.3	1,089	779	39.8	276	118	133.9	80.2	45.7	223	157	42.0	656	464	41.4	159	68	133.8	71.3
令和5年4月		279	282	▲ 1.1	944	818	15.4	104	73	42.5	37.3	25.9	194	192	1.0	604	508	18.9	61	39	56.4	31.4	20.3
5月		196	198	▲ 1.0	900	844	6.6	85	81	4.9	43.4	40.9	135	126	7.1	592	528	12.1	54	47	14.9	40.0	37.3
6月		175	207	▲ 15.5	836	754	10.9	70	67	4.5	40.0	32.4	94	127	▲ 26.0	534	444	20.3	41	38	7.9	43.6	29.9
7月		194	168	15.5	802	702	14.2	43	55	▲ 21.8	22.2	32.7	126	103	22.3	513	406	26.4	24	34	▲ 29.4	19.0	33.0
8月		159	142	12.0	768	677	13.4	49	57	▲ 14.0	30.8	40.1	88	85	3.5	470	388	21.1	31	32	▲ 3.1	35.2	37.6
9月		177	175	1.1	783	664	17.9	70	69	1.4	39.5	39.4	101	113	▲ 10.6	477	390	22.3	37	40	▲ 7.5	36.6	35.4
10月		201	185	8.6	783	661	18.5	70	67	4.5	34.8	36.2	134	119	12.6	481	402	19.7	39	45	▲ 13.3	29.1	37.8
11月		195	198	▲ 1.5	792	684	15.8	62	60	3.3	31.8	30.3	127	120	5.8	496	407	21.9	33	39	▲ 15.4	26.0	32.5
12月		182	168	8.3	782	677	15.5	57	47	21.3	31.3	28.0	115	109	5.5	496	414	19.8	40	28	42.9	34.8	25.7
1月		250	226	10.6	812	735	10.5	60	56	7.1	24.0	24.8	157	145	8.3	509	455	11.9	31	39	▲ 20.5	19.7	26.9
2月	244	357	▲ 31.7	864	899	▲ 3.9	78	72	8.3	32.0	20.2	157	213	▲ 26.3	538	531	1.3	42	47	▲ 10.6	26.8	22.1	

※1 数値は、一般及びパートの合計であること。
 ※2 就職率は、就職確認月内の就職処理件数で算出されるため100%を超過する場合があること。
 ※3 ()内の数値は、当月までの累計。

障害者の職業紹介・登録状況

年度・月	職業紹介								登録状況																			
	新規求職申込件数				就職件数				新規登録者数				期末現在登録者数				うち有効求職者			うち就業中の者				うち保留中の者				
	身体	知的	精神		身体	知的	精神		身体	知的	精神		身体	知的	精神		身体	知的	精神	身体	知的	精神	身体	知的	精神			
平成31年度	132	35	25	63	92	36	16	36	66	13	12	35	915	330	325	225	142	34	24	76	736	288	293	130	37	8	8	19
令和2年度	148	41	15	69	95	23	8	58	78	16	9	36	967	337	330	251	183	44	25	93	742	287	296	133	42	6	9	25
令和3年度	137	34	15	72	100	21	13	52	61	17	5	32	988	344	326	262	166	39	19	85	798	299	304	162	24	6	3	15
令和4年度	151	31	18	83	97	15	14	53	68	13	3	39	1,027	333	326	314	181	45	20	96	818	280	303	201	28	8	3	17
令和5年度	(190)	(35)	(18)	(132)	(105)	(13)	(9)	(78)	(80)	(20)	(8)	(50)	1,109	351	330	376	192	50	23	109	882	290	303	248	35	11	4	19
令和5年3月	15	3	0	10	3	1	0	1	4	1	0	2	1,027	333	326	314	181	45	20	96	818	280	303	201	28	8	3	17
令和5年4月	18	4	2	11	16	2	1	12	9	3	1	5	1,032	335	325	319	185	47	20	98	818	280	301	204	29	8	4	17
5月	17	2	0	12	12	5	2	5	7	1	0	4	1,044	337	325	327	192	46	18	106	822	283	303	203	30	8	4	18
6月	12	2	1	9	6	0	0	6	5	0	0	5	1,049	336	325	333	188	44	19	105	830	284	302	209	31	8	4	19
7月	18	4	0	13	7	0	0	6	7	2	0	5	1,059	339	325	340	196	48	18	111	833	283	303	211	30	8	4	18
8月	16	3	3	10	7	0	0	6	7	2	1	4	1,065	340	324	346	198	48	20	112	836	283	300	216	31	9	4	18
9月	23	5	1	17	9	1	0	8	12	3	1	8	1,075	342	324	354	204	52	21	113	840	281	299	223	31	9	4	18
10月	24	4	4	16	21	2	4	13	8	3	2	3	1,086	345	326	360	203	52	22	113	852	284	300	229	31	9	4	18
11月	13	4	0	9	3	0	0	3	5	1	0	4	1,090	346	326	364	189	49	19	105	867	286	303	240	34	11	4	19
12月	12	1	3	8	10	2	1	7	5	1	2	2	1,095	348	328	365	175	47	19	98	885	290	305	248	35	11	4	19
1月	18	3	4	11	8	1	0	7	7	2	1	4	1,101	349	330	370	184	48	23	103	882	290	303	248	35	11	4	19
2月	19	3	0	16	6	0	1	5	8	2	0	6	1,109	351	330	376	192	50	23	109	882	290	303	248	35	11	4	19

※ ()内の数値は、当月までの累計。

出稼労働者の職業紹介状況

年度・期別	新規紹介対象者		就職件数											
			前年度	地域別(県外)						産業別(県内・県外)				
	前年度	県外		北海道	関東	中部	その他	農林漁業	建設業	製造業	運輸通信業	その他		
													前年度	
平成31年度	-	-	70	92	65	1	15	13	36	0	0	69	1	0
令和2年度	138	255	55	70	49	1	17	16	18	0	0	55	0	0
令和3年度	89	138	43	55	43	1	10	7	25	0	0	43	0	0
令和4年度	90	89	39	43	39	1	9	7	22	0	0	38	1	0
令和5年度	(72)	(87)	(33)	(39)	(33)	(1)	(8)	(7)	(17)	(0)	(0)	(33)	(0)	(0)
令和5年3月	3	1	0	0	0	0	0	0	0	0	0	0	0	0
令和5年4月	18	21	0	0	0	0	0	0	0	0	0	0	0	0
5月	17	21	0	0	0	0	0	0	0	0	0	0	0	0
6月	3	4	0	0	0	0	0	0	0	0	0	0	0	0
7月	0	1	0	0	0	0	0	0	0	0	0	0	0	0
8月	2	2	0	1	0	0	0	0	0	0	0	0	0	0
9月	10	9	4	8	4	1	2	0	1	0	0	4	0	0
10月	15	16	20	6	20	0	5	4	11	0	0	20	0	0
11月	5	11	7	20	7	0	1	1	5	0	0	7	0	0
12月	2	2	2	4	2	0	0	2	0	0	0	2	0	0
1月	0	0	0	0	0	0	0	0	0	0	0	0	0	0
2月	0	0	0	0	0	0	0	0	0	0	0	0	0	0

※1 「出稼労働者」とは1カ月以上1年未満居住地を離れて他に雇用され就労するものであって、その就労期間経過後は居住地に帰るものをいう。
(居住地を離れるとは、自宅以外の場所で寝泊まりすることをいい、就労先の遠近を問わない。)

※2 「関東」・・・埼玉県、千葉県、東京都、神奈川県。「中部」・・・静岡県、愛知県。

※3 ()内の数値は、当月までの累計。

新規学卒者の就職紹介状況

中学校	卒業予定者数 (※1)	求職者数	求人数 (※)	就職者数	県内		県外	就職率
					県内	県外		
令和2年3月卒業	880	0	0	0	0	0	0	0.0%
令和3年3月卒業	838	0	0	0	0	0	0	0.0%
令和4年3月卒業	825	0	0	0	0	0	0	0.0%
令和5年3月卒業	743	0	0	0	0	0	0	0.0%
令和6年3月卒業	850	0	0	-	-	-	-	-

高等学校	卒業予定者数 (※1)	求職者数	求人数 (※)	就職者数	県内		県外	就職率
					県内	県外		
令和2年3月卒業	984	211	498	211	175	36	100.0%	
令和3年3月卒業	891	170	391	170	150	20	100.0%	
令和4年3月卒業	982	175	422	175	158	17	100.0%	
令和5年3月卒業	930	164	448	164	144	20	100.0%	
令和6年3月卒業	919	141	530	140	125	15	99.3%	

※1 卒業予定者数は、求職動向調査結果による。

※2 求人数は、花巻所で受理した求人のみ計上。

※3 令和6年3月卒業は当月までの数で、それ以外は最終決定した数である。

雇用保険取扱状況 1

年度・月	新規適用事業所数			廃止事業所数			年度末(月末)適用事業所数			資格取得者数			資格喪失者数			年度末(月末)被保険者数		
	前年度	前年比 (%)		前年度	前年比 (%)		前年度	前年比 (%)		前年度	前年比 (%)		前年度	前年比 (%)		前年度	前年比 (%)	
平成31年度	43	40	7.5	110	54	103.7	1,642	1,652	▲ 3.9	3,834	4,090	▲ 6.3	3,972	3,892	2.1	25,554	25,592	▲ 0.0
令和2年度	40	43	▲ 7.0	38	110	▲ 65.5	1,584	1,642	0.2	3,658	3,834	▲ 4.6	3,628	3,972	▲ 8.7	25,436	25,554	▲ 0.2
令和3年度	40	40	0.0	38	38	0.0	1,585	1,584	0.4	3,580	3,658	▲ 2.1	3,923	3,628	8.1	25,186	25,436	▲ 1.9
令和4年度	38	40	▲ 5.0	50	38	31.6	1,584	1,585	▲ 0.3	3,601	3,580	0.6	3,800	3,923	▲ 3.1	24,871	25,186	▲ 2.1
令和5年度	(40)	(36)	11.1	(42)	(47)	▲ 10.6	1,578	1,581	▲ 0.2	(3,358)	(3,333)	0.8	(3,429)	(3,458)	▲ 0.8	24,547	24,723	▲ 0.7
令和5年3月	2	3	▲ 33.3	3	2	50.0	1,584	1,585	▲ 0.3	268	283	▲ 5.3	342	270	26.7	24,871	25,186	▲ 2.1
令和5年4月	5	5	0.0	6	10	▲ 40.0	1,579	1,586	▲ 0.4	567	527	7.6	677	686	▲ 1.3	24,535	24,780	▲ 1.0
5月	5	6	▲ 16.7	5	5	0.0	1,579	1,587	▲ 0.5	490	575	▲ 14.8	303	290	4.5	24,609	25,053	▲ 1.8
6月	2	6	▲ 66.7	3	2	50.0	1,579	1,590	▲ 0.7	305	301	1.3	233	284	▲ 18.0	24,791	24,996	▲ 0.8
7月	2	2	0.0	8	2	300.0	1,573	1,590	▲ 1.1	248	242	2.5	249	256	▲ 2.7	24,794	24,981	▲ 0.7
8月	2	2	0.0	3	9	▲ 66.7	1,572	1,583	▲ 0.7	242	242	0.0	277	240	15.4	24,770	24,969	▲ 0.8
9月	6	1	500.0	4	2	100.0	1,574	1,582	▲ 0.5	197	227	▲ 13.2	262	246	6.5	24,704	24,948	▲ 1.0
10月	5	3	66.7	2	2	0.0	1,576	1,583	▲ 0.4	282	221	27.6	247	303	▲ 18.5	24,737	24,872	▲ 0.5
11月	1	2	▲ 50.0	1	4	▲ 75.0	1,575	1,582	▲ 0.4	354	311	13.8	262	265	▲ 1.1	24,824	24,917	▲ 0.4
12月	5	1	400.0	2	4	▲ 50.0	1,578	1,579	▲ 0.1	218	228	▲ 4.4	288	291	▲ 1.0	24,753	24,855	▲ 0.4
1月	3	4	▲ 25.0	3	2	50.0	1,578	1,581	▲ 0.2	224	220	1.8	379	368	3.0	24,597	24,709	▲ 0.5
2月	4	4	0.0	5	5	0.0	1,578	1,581	▲ 0.2	231	239	▲ 3.3	252	229	10.0	24,547	24,723	▲ 0.7

年度・月	項目	一般求職者給付									高年齢求職者給付								
		受給資格決定件数			受給者実人員			支給金額(千円)			受給資格決定件数			受給者数			支給金額(千円)		
		前年度	前年比 (%)		前年度	前年比 (%)		前年度	前年比 (%)		前年度	前年比 (%)		前年度	前年比 (%)		前年度	前年比 (%)	
平成31年度		1,064	983	8.2	292	264	10.6	430,696	385,456	11.7	234	182	28.6	230	184	25.0	48,811	38,768	25.9
令和2年度		1,131	1,064	6.3	398	292	36.3	564,798	430,696	31.1	318	234	35.9	311	230	35.2	63,361	48,811	29.8
令和3年度		1,014	1,131	▲ 10.3	293	398	▲ 26.4	515,352	564,798	▲ 8.8	281	318	▲ 11.6	285	311	▲ 8.4	59,417	63,361	▲ 6.2
令和4年度		1,029	1,014	1.5	313	293	6.8	438,611	515,352	▲ 14.9	325	281	15.7	324	285	13.7	69,162	59,417	16.4
令和5年度		(1,038)	(940)	10.4	321	290	10.7	(457,499)	(396,368)	15.4	(318)	(306)	3.9	(315)	(304)	3.6	(70,719)	(65,178)	8.5
令和5年3月		89	68	30.9	313	293	6.8	42,243	38,203	10.6	19	23	▲ 17.4	20	22	▲ 9.1	3,984	4,227	▲ 5.7
令和5年4月		140	115	21.7	285	291	▲ 2.1	30,422	31,649	▲ 3.9	58	50	16.0	45	43	4.7	10,153	9,431	7.7
5月		122	110	10.9	324	317	2.2	40,933	37,634	8.8	46	64	▲ 28.1	59	65	▲ 9.2	13,500	14,329	▲ 5.8
6月		99	106	▲ 6.6	339	342	▲ 0.9	38,116	39,347	▲ 3.1	30	33	▲ 9.1	29	37	▲ 21.6	6,316	7,878	▲ 19.8
7月		72	61	18.0	342	340	0.6	38,235	37,321	2.4	29	18	61.1	33	15	120.0	7,635	3,207	138.1
8月		78	93	▲ 16.1	349	343	1.7	49,455	42,836	15.5	11	12	▲ 8.3	7	19	▲ 63.2	1,590	4,013	▲ 60.4
9月		95	61	55.7	320	310	3.2	40,143	40,451	▲ 0.8	17	20	▲ 15.0	18	17	5.9	3,981	3,751	6.1
10月		117	83	41.0	369	287	28.6	45,824	34,547	32.6	25	26	▲ 3.8	26	26	0.0	5,637	5,642	▲ 0.1
11月		86	71	21.1	362	272	33.1	48,183	34,264	40.6	25	24	4.2	25	19	31.6	5,645	4,043	39.6
12月		70	63	11.1	328	236	39.0	39,226	28,890	35.8	21	17	23.5	18	22	▲ 18.2	4,420	4,247	4.1
1月		68	76	▲ 10.5	347	276	25.7	44,815	35,523	26.2	32	18	77.8	28	18	55.6	5,915	3,548	66.7
2月		91	101	▲ 9.9	321	290	10.7	42,147	33,906	24.3	24	24	0.0	27	23	17.4	5,927	5,089	16.5

※ ()内の数値は、当月までの累計。

※ 支給金額は、千円未満切捨て(追加給付分含む)。

雇用保険取扱状況 2

項目 年度・月	特例一時金									再就職手当					
	受給資格決定件数			受給者数			支給金額(千円)			支給人員			支給金額(千円)		
	前年度	前年比(%)		前年度	前年比(%)		前年度	前年比(%)		前年度	前年比(%)		前年度	前年比(%)	
平成31年度	125	144	▲ 13.2	125	145	▲ 13.8	31,611	34,626	▲ 8.7	344	302	13.9	120,956	105,912	14.2
令和2年度	109	125	▲ 12.8	106	125	▲ 15.2	27,222	31,611	▲ 13.9	388	344	12.8	140,456	120,956	16.1
令和3年度	77	109	▲ 29.4	76	106	▲ 28.3	18,222	27,222	▲ 33.1	340	388	▲ 12.4	127,556	140,456	▲ 9.2
令和4年度	76	77	▲ 1.3	76	76	0.0	17,942	18,222	▲ 1.5	330	340	▲ 2.9	118,851	127,556	▲ 6.8
令和5年度	(80)	(75)	6.7	(81)	(76)	6.6	(17,910)	(17,942)	▲ 0.2	(378)	(302)	25.2	(157,649)	(105,849)	48.9
令和5年3月	1	1	0.0	0	1	▲ 100.0	0	208	▲ 100.0	28	28	0.0	13,002	11,044	17.7
令和5年4月	11	4	175.0	2	1	100.0	551	240	129.6	24	15	60.0	10,810	6,423	68.3
5月	23	35	▲ 34.3	21	23	▲ 8.7	5,381	5,921	▲ 9.1	36	28	28.6	12,684	11,110	14.2
6月	8	10	▲ 20.0	19	21	▲ 9.5	5,019	5,489	▲ 8.6	43	35	22.9	17,603	10,915	61.3
7月	1	2	▲ 50.0	2	6	▲ 66.7	546	1,468	▲ 62.8	42	22	90.9	15,370	6,551	134.6
8月	1	0	0.0	0	1	▲ 100.0	0	270	▲ 100.0	31	47	▲ 34.0	14,576	15,663	▲ 6.9
9月	0	0	0.0	1	0	0.0	273	0	0.0	39	23	69.6	14,500	8,067	79.7
10月	0	0	0.0	0	0	0.0	0	0	0.0	37	29	27.6	13,194	10,873	21.3
11月	3	7	▲ 57.1	0	0	0.0	0	0	0.0	33	26	26.9	14,894	8,744	70.3
12月	27	12	125.0	5	9	▲ 44.4	987	1,719	▲ 42.6	39	26	50.0	19,437	9,132	112.8
1月	6	5	20.0	25	11	127.3	3,889	2,002	94.3	31	29	6.9	14,234	11,466	24.1
2月	0	0	0.0	6	4	50.0	1,264	833	51.7	23	22	4.5	10,347	6,905	49.8

項目 年度・月	常用就職支度手当						高齢雇用継続給付						育児休業給付(基本給付金)					
	支給人員			支給金額(千円)			受給者実人員			支給金額(千円)			受給者実人員			支給金額(千円)		
	前年度	前年比(%)		前年度	前年比(%)		前年度	前年比(%)		前年度	前年比(%)		前年度	前年比(%)		前年度	前年比(%)	
平成31年度	1	4	▲ 75.0	199	623	▲ 68.1	2,995	3,134	▲ 4.4	67,606	67,839	▲ 0.3	2,094	2,066	1.4	220,716	217,667	1.4
令和2年度	14	1	1,300.0	2,103	199	956.8	3,369	2,995	12.5	76,129	67,606	12.6	2,211	2,094	5.6	241,814	220,716	9.6
令和3年度	11	14	▲ 21.4	1,802	2,103	▲ 14.3	3,754	3,369	11.4	87,814	76,129	15.3	2,207	2,211	▲ 0.2	243,410	241,814	0.7
令和4年度	6	11	▲ 45.5	949	1,802	▲ 47.3	4,174	3,754	11.2	100,316	87,814	14.2	2,222	2,207	0.7	244,696	243,410	0.5
令和5年度	(1)	(5)	▲ 80.0	(143)	(781)	▲ 81.7	(3,670)	(3,634)	1.0	(87,255)	(87,475)	▲ 0.3	(1,860)	(2,027)	▲ 8.2	(208,520)	(222,142)	▲ 6.1
令和5年3月	1	0	0.0	168	0	0.0	540	416	29.8	12,841	9,809	30.9	195	214	▲ 8.9	22,554	25,107	▲ 10.2
令和5年4月	0	0	0.0	0	0	0.0	226	232	▲ 2.6	5,136	5,415	▲ 5.2	219	224	▲ 2.2	22,659	22,896	▲ 1.0
5月	0	0	0.0	0	0	0.0	468	422	10.9	11,770	10,178	15.6	238	212	12.3	23,967	22,323	7.4
6月	0	0	0.0	0	0	0.0	228	276	▲ 17.4	4,923	6,190	▲ 20.5	144	146	▲ 1.4	16,743	15,623	7.2
7月	0	2	▲ 100.0	0	378	▲ 100.0	445	430	3.5	11,455	10,492	9.2	136	161	▲ 15.5	15,853	18,191	▲ 12.9
8月	0	0	0.0	0	0	0.0	238	214	11.2	5,016	5,034	▲ 0.4	172	169	1.8	19,962	18,793	6.2
9月	0	0	0.0	0	0	0.0	476	450	5.8	11,712	11,124	5.3	153	180	▲ 15.0	17,413	19,640	▲ 11.3
10月	0	0	0.0	0	0	0.0	232	199	16.6	4,914	4,589	7.1	151	175	▲ 13.7	17,365	18,239	▲ 4.8
11月	0	0	0.0	0	0	0.0	461	579	▲ 20.4	11,470	13,962	▲ 17.8	151	191	▲ 20.9	17,364	21,499	▲ 19.2
12月	0	0	0.0	0	0	0.0	214	190	12.6	4,701	4,577	2.7	170	174	▲ 2.3	19,630	18,866	4.0
1月	1	2	▲ 50.0	143	299	▲ 52.2	447	394	13.5	11,055	9,370	18.0	173	219	▲ 21.0	19,697	25,738	▲ 23.5
2月	0	1	▲ 100.0	0	104	▲ 100.0	235	248	▲ 5.2	5,103	6,544	▲ 22.0	153	176	▲ 13.1	17,867	20,334	▲ 12.1

※ ()内の数値は、当月までの累計。

※ 支給金額は、千円未満切捨て(追加給付分含む)。