事業者のみなさまへ

建築物等の解体・改修工事の
石綿事前調査結果の電子報告がはじまります！
石綿事前調査結果報告システムの利用準備をお願いします

Point 1　2022年春から制度が変わります

2022年4月1日以降に着工する、解体・改修工事を対象として、石綿に関する事前調査結果を、労働基準監督署・自治体に報告する制度がはじまります。

Point 2　報告はパソコン・スマートフォンで

報告は、原則として**石綿事前調査結果報告システムから**電子申請で行っていただきます。
【石綿事前調査結果報告システム】https://www.ishiwata-houkoku.mhlw.go.jp/

Point 3　事前の準備が必要です

石綿事前調査結果報告システムを利用するためには**「GビズID」を取得**していただく必要があります。

システムでできること（一例）

新規申請	電子申請をおこなう	パソコン・スマートフォンをつかって、事前調査結果の報告を、**労働基準監督署・自治体の窓口に出向くことなく一度の操作で**行うことができます。
下書き保存	テンプレートをつくる	申請途中で一時保存するだけでなく、保存済み申請情報のよく使う項目（元方（元請）事業者、請負事業者）をコピーして、新規申請の作成ができます。
一括申請	まとめて申請する	「プライムアカウント（GビズID）」を取得していただくと、Excelを用いて**複数の工事を一括でシステムに入力し、報告**することも可能です。
資料作成	申請情報の活用	システムに入力したデータを活用して、**事前調査結果の掲示用資料等を作成**することができます。

事前に準備いただきたいこと

パソコン・スマートフォンの準備

パソコンまたはスマートフォンが必要です

	パソコン	スマートフォン（タブレット）
端末		
OS	Windows ／ Linux iOS（iPadOS） ／ Android OS	
ブラウザ	Google Chrome ／ Safari Internet Explorer など	

電子申請を行うためには、上記の条件を満たすパソコンまたはスマートフォンが必要です。なお、フィーチャーフォン（ガラケー）はご利用いただけません.

GビズIDの取得

どちらかのGビズIDの取得が必要です

gBizID プライム
- ○新規申請・下書き保存
- ○一括申請
- ○支店・支社等の管理

おすすめ　支店がある大規模事業者 報告数が多い事業者

OR

gBizID エントリー
- ○新規申請・下書き保存
- ×一括申請
- ×支店・支社等の管理

おすすめ　報告数が少ない事業者 個人事業主

ログインにはGビズIDを利用します。GビズIDには「プライム」「エントリー」の2種類があり、複数工事を一括申請するためには「プライム」アカウントの取得が必要です。

GビズIDの取得はこちらから

gBizID　https://gbiz-id.go.jp/

石綿障害予防規則に関するお問い合わせ	厚生労働省・都道府県労働局・労働基準監督署
大気汚染防止法に関するお問い合わせ	環境省・都道府県/大防法政令市 大気環境所管部局

厚生労働省 Ministry of Health, Labour and Welfare　環境省 Ministry of the Environment

2021年11月

石綿事前調査結果報告システムの運用開始前にユーザーテストを実施します

システムの運用開始（3月中を予定）に先立ち、実際のシステムを使用して操作に慣れていただくためのユーザーテストを実施します。事業者のみなさまの積極的なご参加をお願いします。

参加者	石綿事前調査結果報告システムを利用予定のすべての方
費用	無料　※石綿事前調査結果報告システムの利用にかかる通信費用及びGビズIDの登録に必要な書類取得等にかかる費用は、事業者の負担となります。
テスト期間	2022年1月18日（火曜日）から 2月18日（金曜日）まで ※実施時期が変更となる場合があります。変更した場合石綿総合情報ポータルサイトでお知らせします。
URL	https://www.ishiwata-houkoku.mhlw.go.jp/
操作マニュアル	石綿総合情報ポータルサイト・環境省Webサイトに掲載

厚生労働省 Ministry of Health, Labour and Welfare　石綿総合情報ポータルサイト　https://www.ishiwata.mhlw.go.jp/result-reporting-system/

環境省 Ministry of the Environment　環境省Webサイト　http://www.env.go.jp/air/asbestos/post 87.html

ユーザーテストQ&A

Q 参加に必要なものは？

A GビズIDを事前に取得いただく必要があります

ユーザーテストに参加するためには、本運用時と同様にGビズIDが必要となります。**今回取得したGビズIDは、本運用時にそのまま利用することができます**ので、早めに取得されることをお勧めします。

Q どの機能が使えるの？

A すべての機能が使えます

ユーザーテストは、**本運用時と全く同じ環境で実施します**ので、申請機能以外にもすべての機能を利用いただき、操作を試していただくことが可能です。

Q 実際のデータを使うの？

A 申請データは架空のものでも構いません

実際の事前調査結果報告データを入力・申請する必要はありません。実際のデータを入力していただいても問題ありませんが、**ユーザーテスト終了後にデータは消去**されます。

Q データはどうなるの？

A 申請データは消去されますがアカウントの設定は残ります

ユーザーテストにおいて入力・申請された申請データは、ユーザーテスト終了後にすべて消去されます。ただし、**ユーザーアカウント（ID・パスワード・グループ機能）に関する設定は、本運用にそのまま引き継がれます。**

Q 動作不良がありました。どうすればよいですか？

A はじめに利用者マニュアル及びシステム上のFAQの確認を実施してください。解決しない場合、問い合わせフォームよりヘルプデスクに問い合わせをお願いします。

問い合わせ対応に関しましては、テスト期間であることから全てのお問い合わせについて回答することをお約束するものではなく、よくあるご質問については、操作マニュアル修正やFAQの掲載に代えさせていただく場合があります。ご理解をお願いします。

ユーザーテスト・本運用のスケジュール（予定）

2022年1月18日（火）～2月18日（金）　2月下旬～　▼3月中（日時未定）

準備期間 → ユーザーテスト → 利用停止期間 → 本運用

- 準備期間：ユーザーテストの開始までに、GビズIDを取得されることをおすすめします（テスト中でも取得は可能です）
- ユーザーテスト：ユーザーテストの期間中は、いつでも石綿事前調査結果報告システムを利用してテストを行うことができます ※メンテナンス等で利用不可となる場合があります
- 利用停止期間：本運用に向けた準備のため、ユーザーテスト終了後、いったんシステムの利用を停止します
- 本運用：本運用の開始日時は、決まり次第お知らせします

※スケジュールは変更される場合があります

石綿事前調査結果報告システム
ユーザーテストについてのご案内

石綿事前調査結果報告システムURL

https://www.ishiwata-houkoku.mhlw.go.jp/

（※ユーザーテスト開始までは、システムに関するページ（石綿総合情報ポータルサイト：厚生労働省委託事業により運営）に自動転送されます）

ひと、くらし、みらいのために
厚生労働省
Ministry of Health, Labour and Welfare

目次

１．ユーザーテストについて ---------- 2
２．ユーザーテストの実施時期について ---------- 3
３．ユーザーテストの実施対象について ---------- 4
４．ユーザーテストの内容について ---------- 5
　４－１　事前調査結果の申請など ---------- 6
　４－２　ユーザアカウントの管理 ---------- 6
５．ユーザーテスト中の問合せ ---------- 7

1．ユーザーテストについて

令和4年4月の石綿事前調査結果報告制度の施行に向け、事業者のみなさまにシステムの操作について確認していただく機会として、ユーザーテストを実施します。

石綿事前調査結果報告システムについて

改正石綿障害予防規則・大気汚染防止法の施行に対応するため、厚生労働省・環境省が共同して電子報告システムの構築を行ってきました。

令和4年4月 事前調査結果報告制度施行 （石綿則・大気汚染防止法）	事業者による石綿調査の適切な実施を図るために、令和4年4月1日より一定の解体・改修工事について、石綿含有の有無に関わらず、元請業者等が事前調査結果を労働基準監督署及び都道府県等へ報告することを義務づけ
石綿事前調査結果報告 システムの開発	事業者、及び行政職員の利用性と運用性を考慮し、それぞれの負担を軽減させつつ、確実な報告が可能な電子申請システムとして、厚生労働省・環境省が連携して**石綿事前調査結果報告システム**を開発し、令和4年3月中に本運用開始予定

ユーザーテストについて

システムの利用者のみなさまを対象としたユーザーテストを実施します。本資料には、ユーザーテストの実施概要を記載しています。

いつ
実施するのか

P3

ユーザーテストの実施期間は、**令和4年(2022)年1月18日から2月18日まで1か月間**を予定しています。

だれが
参加するのか

P4

みなさまにシステムの利用に慣れていただくため、石綿事前調査結果報告**システムを利用予定のすべての方**がユーザーテストの参加対象です。

なにを
実施するのか

P5

事前調査結果の申請操作などシステム操作に「**慣れていただくため**」、実際のシステムを利用したテストを実施いただけます。
また、本運用に向けた一部の**設定作業**も行っていただけます。

２．ユーザーテストの実施時期について

ユーザーテストは１月18日～2月18日の実施を予定しております。

令和4年(2022年)1月

日	月	火	水	木	金	土
						1
2	3	4	5	6	7	8
9	10	11	12	13	14	15
16	17	18	19	20	21	22
23	24	25	26	27	28	29
30	31					

令和4年(2022年)2月

日	月	火	水	木	金	土
		1	2	3	4	5
6	7	8	9	10	11	12
13	14	15	16	17	18	19
20	21	22	23	24	25	26
27	28					

凡例

テスト期間

利用可能時間について

本運用時と同様、土・日・祝日を含む24時間運用を予定していますが、メンテナンス等により一時的に運用を中止する場合があります。

ユーザーテスト終了後のスケジュールについて

ユーザーテストで登録されたデータの消去等、本運用に向けた準備作業を行うため、システムの利用を一旦停止します。本運用の開始スケジュールについては別途お知らせします。

３．ユーザーテストの実施対象者について

ユーザーテストに参加制限は設けず、本運用でシステムの利用対象となる全ての利用者が参加可能です。

ユーザーテストの参加者について

石綿事前調査結果報告システムを利用する全ての方がユーザーテストの参加対象です。また、参加人数の制限などは設けません。

利用するユーザーアカウントについて

ユーザーアカウント(本システムを利用するためのID・パスワード)は、本運用時に使用するものと同じものを利用します。

事業者
▪事業者は各自でアカウントの発行申請を行い、GビズIDを取得する 【GビズID】https://gbiz-id.go.jp/top/ ▪GビズIDエントリーは即時取得可能 ▪GビズIDプライムは作成にあたり書類提出及び審査を実施。確実にユーザーテストに参加するためには早期の取得を推奨

４．ユーザーテストの内容について

ユーザーテストは3月中旬からの本運用にあわせ、一連の操作を本運用と同じ形で実施します。ユーザーテストで入力した申請データはユーザーテスト終了時に削除されます。

ユーザーテストの実施内容について

ユーザーテストでは、石綿事前調査結果報告システムの操作方法について、実際の運用時と同様に一連の操作を通してテストしていただくことで、利用者のみなさまに習熟を図っていただきます。なお、アカウント情報については、本運用時に使用する情報の設定を行っていただくことが可能です。

主な機能・報告操作のながれ

（事前調査） ▶ 新規申請 ▶ 申請確認

本運用と同様の流れで実施

使用するデータについて

ユーザーテストは本運用と同じ環境を利用して実施しますが、申請したデータは**テスト終了後にすべて削除**されますのでご注意ください。
なお、アカウント情報については、ユーザテストで利用した情報をそのまま本運用で使用できますので**パスワード等の設定情報を忘れないように**お願いします。

申請情報

- 工事発注者情報
- 元方・請負事業者情報
- 事前調査結果情報
- 工事場所情報

テストデータ

テスト終了後は **テストデータをすべて消去します**

アカウント情報

- ID
- パスワード
- アカウント管理（グループ登録／メンバー登録）
  ※GビズIDプライムを取得した事業者のみの機能

実データ

テスト終了後は **そのまま本運用で利用します**

４－１．事前調査結果の申請など

事前調査結果の新規申請

※ユーザーテスト終了後情報は削除

- 事業者の方には、実際に行った事前調査結果（または架空の事前調査結果）をもとに、新規申請操作をはじめとしたシステムの全ての機能をご使用いただけます。**実際の事前調査結果をもとに入力する場合は、個人情報などを加工して入力することとをお勧めします**（このデータは、労働基準監督署・自治体等で参照可能な情報となります）。
- ユーザーテスト終了後、申請情報は削除されます（アカウント情報はGビズで管理されていますので、本運用開始後も引き続き利用できます）。**実際に行った事前調査結果情報をユーザーテスト期間中に申請いただいたとしても、本運用開始後（令和４年３月中予定）に、改めて申請を頂く必要がありますので**、御了承ください。

４－２．ユーザーアカウントの管理

アカウント管理

※本運用へ引き継ぐ

- 申請情報以外のアカウント情報については、申請情報と異なり本運用にアカウント情報をそのまま引き継ぎます。ユーザーテスト時に設定した以下の情報は本運用に引き継がれることとなります。
- ・GビズIDメンバーアカウントに設定されたグループ登録／メンバー登録（※GビズIDプライムを取得された事業者の方のみの機能）

各機能の詳しい説明については、石綿総合情報ポータルサイト（厚生労働省）/環境省ウェブサイト等に掲載される「石綿事前調査結果報告システム 利用者マニュアル -詳細機能編- 」をご確認ください。
また、マニュアルは今後更新されることもありますので、都度ご確認ください。

５．ユーザーテスト中の問合せ

ユーザーテストの実施中に不明点や不具合が発生した場合の問合せ方法

ヘルプデスクへの問い合わせについて

ユーザーテストの実施中に、操作上の不明点やシステムの不具合が考えられる事象が発生した場合は、まずはじめにマニュアルの確認をお願いします。

また、ユーザーテスト期間中は、システムのトップ画面に表示されるお知らせ一覧に、全国から寄せられた問い合わせ内容とその回答を掲載しますので、こちらもあわせてご確認をお願いします。

マニュアルやお知らせ一覧に記載がなかったり、記載どおりの操作を行っても期待する結果が得られない場合は、システム内に設けられているお問い合わせフォームからヘルプデスクに問い合わせをお願いします。

電話での問い合わせについて
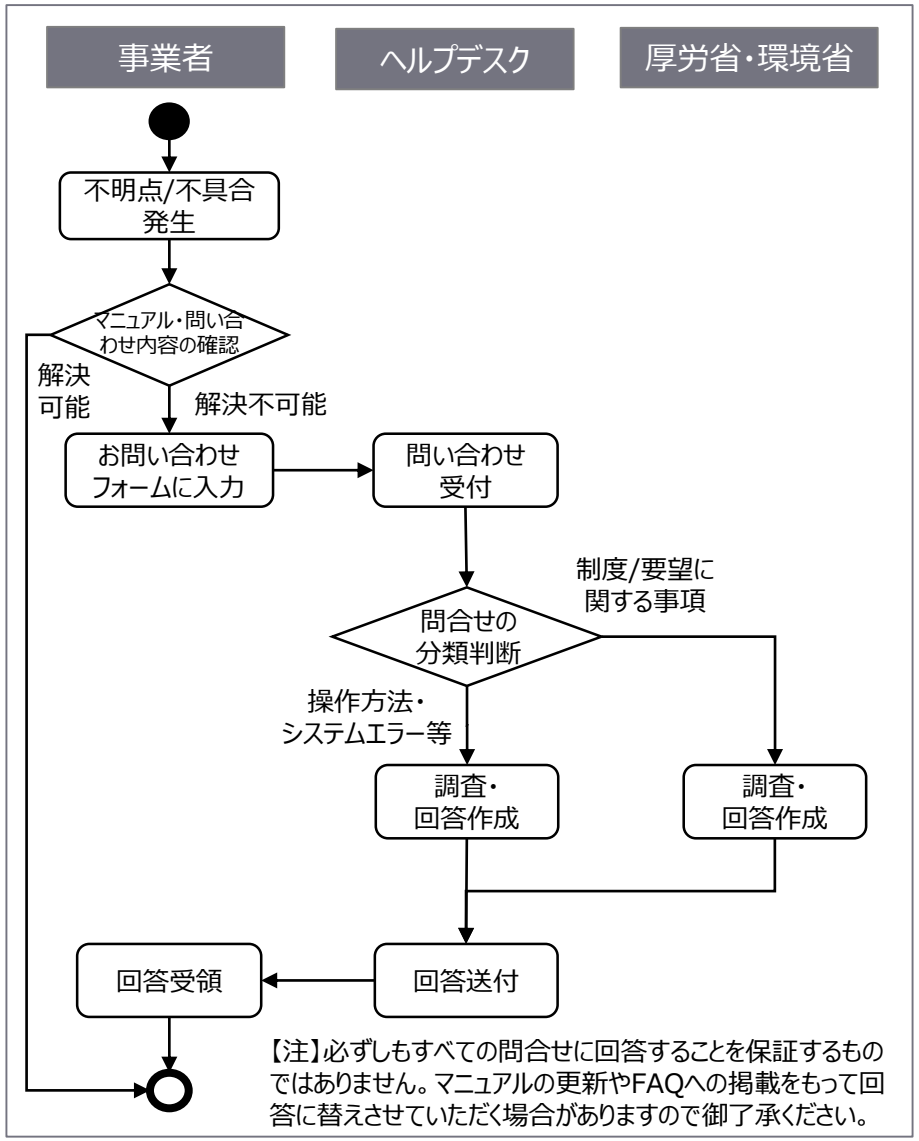
ユーザーテスト実施中は、限られた人員で問い合わせ対応を行っているため、問合せは基本的にお問い合わせフォームでお願いします。