墜落防止対策に関する各種リーフレット

労働安全衛生規則（足場等関係）が
改正されました（平成21年６月１日施行）

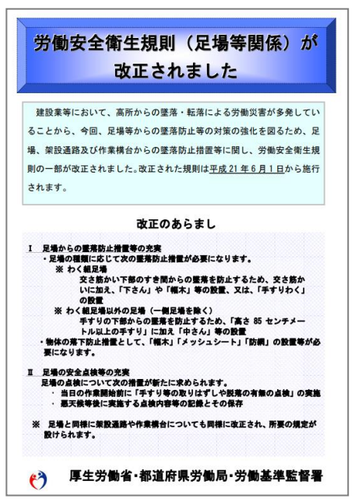

足場からの墜落防止のための措置を強化します
（平成27年７月１日施行）

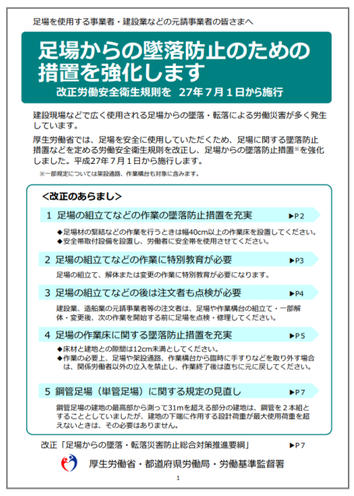

足場からの墜落防止措置が強化さｓれます
（令和６年４月１日施行）

足場の設置が困難な屋根上作業での
墜落防止対策のポイント

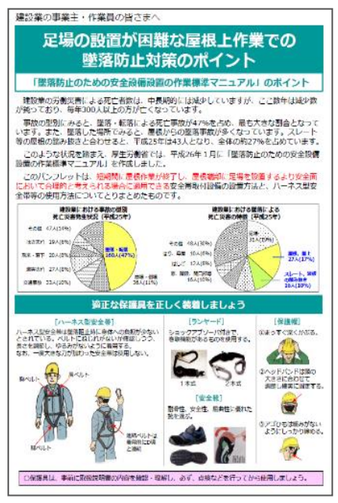

手すり先行工法及び働きやすい安心感のある足場
足場からの墜落災害をなくしましょう

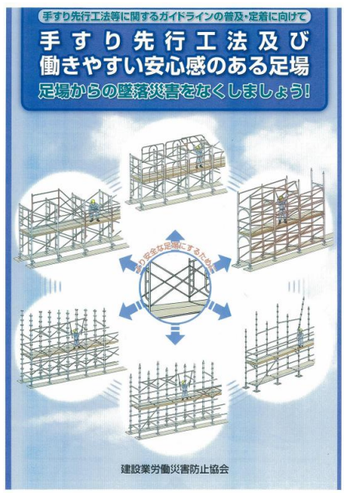

手すり先行工法の足場を
使用しましょう

足場先行工法に関するガイドライン

足場からの総合的な墜落・転落防止対策

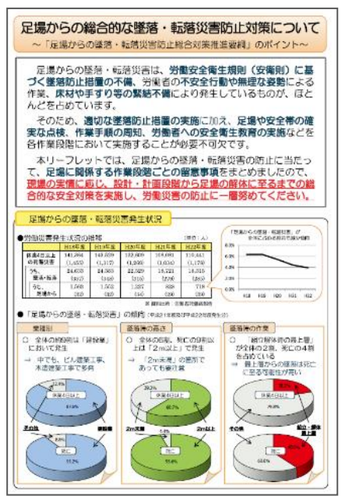

一人親方等のみなさまへ
建設現場の災害をなくしましょう

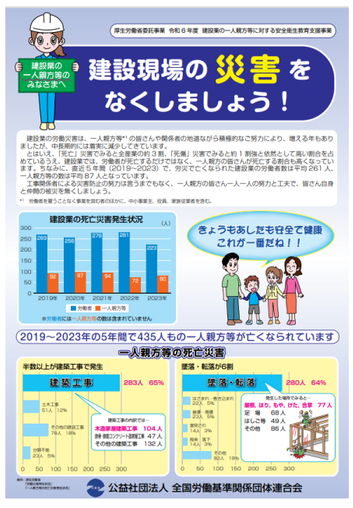

安全帯が「墜落制止用器具」に変わります！

はしごや脚立からの
墜落・転落災害をなくしましょう！

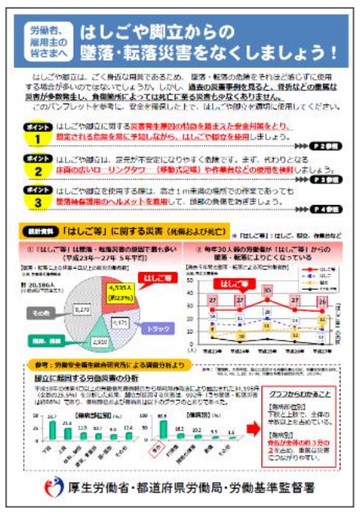

はしごを使う前に／脚立を使う前に