

ハローワーク七尾

業務月報

令和8年3月分
(令和8年4月28日発行)

各種お問い合わせ、人材の募集は、
七尾公共職業安定所

〒926-8609 七尾市小島町西部2

TEL:0767-52-3255

羽咋出張所

〒925-8609 羽咋市南中央町キ105-6

TEL:0767-22-1241

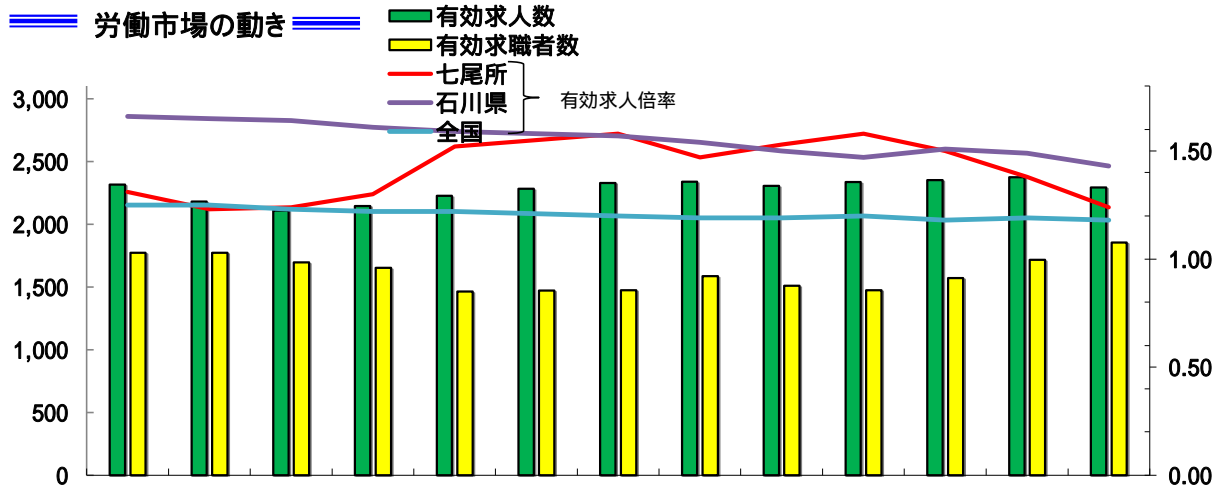

区分	令和7年 3月	4月	5月	6月	7月	8月	9月	10月	11月	12月	令和8年 1月	2月	3月
有効求人人数	2,317	2,181	2,110	2,145	2,225	2,281	2,329	2,337	2,304	2,336	2,352	2,375	2,294
有効求職者数	1,772	1,774	1,695	1,652	1,463	1,471	1,473	1,586	1,509	1,474	1,571	1,716	1,854
有効求人倍率													
七尾所	1.31	1.23	1.24	1.30	1.52	1.55	1.58	1.47	1.53	1.58	1.50	1.38	1.24
石川県	1.66	1.65	1.64	1.61	1.59	1.58	1.57	1.54	1.50	1.47	1.51	1.49	1.43
全国	1.25	1.25	1.23	1.22	1.22	1.21	1.20	1.19	1.19	1.20	1.18	1.19	1.18

石川県及び全国は季節調整値(令和8年1月分公表時に、令和7年12月以前の数値は新季節指数により改定)

有効求職者数には「オンライン登録者」を含む。

求人状況

新規求人(パート含む)は729人(うち常用711人)で対前年同月比3.8%増(常用同7.1%増)、

有効求人は2,294人(うち常用2,209人)で同1%減(常用同1.3%増)となった。

求職状況

新規求職者(パート含む)は400人(うち常用399人)で対前年同月比9.9%増(常用同9.9%増)、

有効求職者は1,854人(うち常用1,781人)で同4.6%増(常用同5.3%増)となった。

就職件数

就職件数(パート含む)は238件(うち常用227件)で対前年同月比30.1%増(常用同29.7%増)となった。

このうち雇用保険受給者は58件で対前年同月比20.8%増となった。

月間有効求人倍率

有効求人倍率(パート含む)は1.24倍(常用1.24倍)で

対前年同月比0.07ポイント低下(常用0.05ポイント低下)となった。

令和9年3月新規学校卒業生 学卒求人説明会

Zoomによるオンライン説明会を同時開催！！

開催日時：令和8年5月22日(金)14時～(5月11日(月)申込〆切)

開催場所：生涯学習センター「ラピア鹿島」(鹿島郡中能登町井田に部50番地 ☎0767-76-1900)



学卒求人の申込に関する具体的な取扱い、就職差別の解消についてご理解いただくため、「学卒求人説明会」を開催します。石川労働局ホームページの学卒求人説明会特設サイト(上記二次元コード)よりお申し込みください。インターネットをご利用になれない場合の参加申込は、お電話により下記担当まで、事業所名、所在地、参加者氏名(公正採用選考推進員の参加)、電話番号をお伝えください。

ハローワーク七尾 学卒求人担当 (☎0767-52-3255)

一般職業紹介状況(パートを含む全数)

区 分		3月	前月		前年同月	前年同月比 %、ポイント	
			七尾	羽咋			
求 職	新規求職申込件数	400	214	186	406	364	9.9
	うち常用	399	213	186	404	363	9.9
	うち保険受給者	90	51	39	88	71	26.8
	うちパート	162	88	74	189	151	7.3
求 職	月間有効求職者数	1,854	975	879	1,716	1,772	4.6
	うち常用	1,781	947	834	1,659	1,691	5.3
	うち保険受給者	541	296	245	488	501	8.0
	うちパート	779	459	320	715	730	6.7
紹 介	紹介件数	298	164	134	320	329	9.4
	うち常用	280	155	125	308	314	10.8
	うち保険受給者	71	44	27	73	69	2.9
	うちパート	138	76	62	184	142	2.8
就 職	就職件数	238	143	95	115	183	30.1
	うち常用	227	135	92	111	175	29.7
	うち保険受給者	58	36	22	38	48	20.8
	うちパート	136	94	42	53	96	41.7
求 人	新規求人数	729	346	383	781	702	3.8
	うち常用	711	336	375	751	664	7.1
	うちパート	213	118	95	336	234	9.0
	月間有効求人人数	2,294	1,188	1,106	2,375	2,317	1.0
諸 比 率	うち常用	2,209	1,131	1,078	2,282	2,180	1.3
	うちパート	779	497	282	834	796	2.1
	就職率(%)	59.5	66.8	51.1	28.3	50.3	9.2
	うち常用(%)	56.9	63.4	49.5	27.5	48.2	8.7
諸 比 率	新規求人倍率	1.82	1.62	2.06	1.92	1.93	0.11
	うち常用	1.78	1.58	2.02	1.86	1.83	0.05
	有効求人倍率	1.24	1.22	1.26	1.38	1.31	0.07
	うち常用	1.24	1.19	1.29	1.38	1.29	0.05

新規求職申込件数及び月間有効求職者数には「オンライン登録者」を含み、就職件数には「オンライン自主応募」の件数を含む。

職業別有効求人倍率(常用)

(注) 常用的パートを含み、臨時・季節を除く。

区 分	有効求人 (人)	有効求職 (人)	有効求人 倍率(倍)	区 分	有効求人 (人)	有効求職 (人)	有効求人 倍率(倍)
合 計	2,209	1,781	1.24	農林漁業	39	18	2.17
管理・専門	352	209	1.68	生産工程	420	208	2.02
事 務	180	333	0.54	輸送・機械運転	148	55	2.69
販 売	262	89	2.94	建設関係	153	26	5.88
サービス	416	204	2.04	運搬・清掃等	134	336	0.40
保 安	105	26	4.04	分類不能	0	277	

令和3年9月以降の数値については、有効求職に「オンライン登録者」を含む。

雇用保険適用・給付状況

区 分		3月	前月		前年同月	前年同月比 %	
			七尾	羽咋			
新規適用事業所数		5	4	1	5	7	28.6
廃止事業所数		8	4	4	3	3	166.7
月末現在適用事業所数		2,116	1,245	871	2,118	2,119	0.1
被保険者資格取得者数		272	136	136	247	309	12.0
被保険者資格喪失者数		332	230	102	299	238	39.5
離職票交付枚数		227	156	71	230	155	46.5
月末現在被保険者数		27,356	16,150	11,206	27,411	28,115	2.7
基 本 手 当	受給資格決定件数	97	56	41	118	84	15.5
	初回受給者数	128	81	47	94	86	48.8
	受給者実人員	418	234	184	349	381	9.7
	支給金額(千円)	58,136	31,961	26,175	42,922	47,457	22.5

職業別 有効求人・求職バランスシート（常用計）

【令和8年3月内容】

七尾公共職業安定所合計（七尾所と羽咋出張所の計）

職業	有効求人数			有効求職者数			有効求人倍率
	一般	パート	合計	一般	パート	合計	
職業計	1,490	719	2,209	1,004	777	1,781	1.24
管理的職業	10	0	10	6	1	7	1.43
専門的・技術的職業	254	88	342	118	84	202	1.69
事務的職業	114	66	180	199	134	333	0.54
販売の職業	130	132	262	58	31	89	2.94
サービスの職業	198	218	416	92	112	204	2.04
保安の職業	78	27	105	15	11	26	4.04
農林漁業の職業	34	5	39	8	10	18	2.17
生産工程の職業	339	81	420	163	45	208	2.02
輸送・機械運転の職業	134	14	148	48	7	55	2.69
建設・採掘の職業	148	5	153	18	8	26	5.88
運搬・清掃・包装等の職業	51	83	134	113	223	336	0.40
分類不能の職業、職種未定	0	0	0	166	111	277	-

（臨時・季節は含まず）

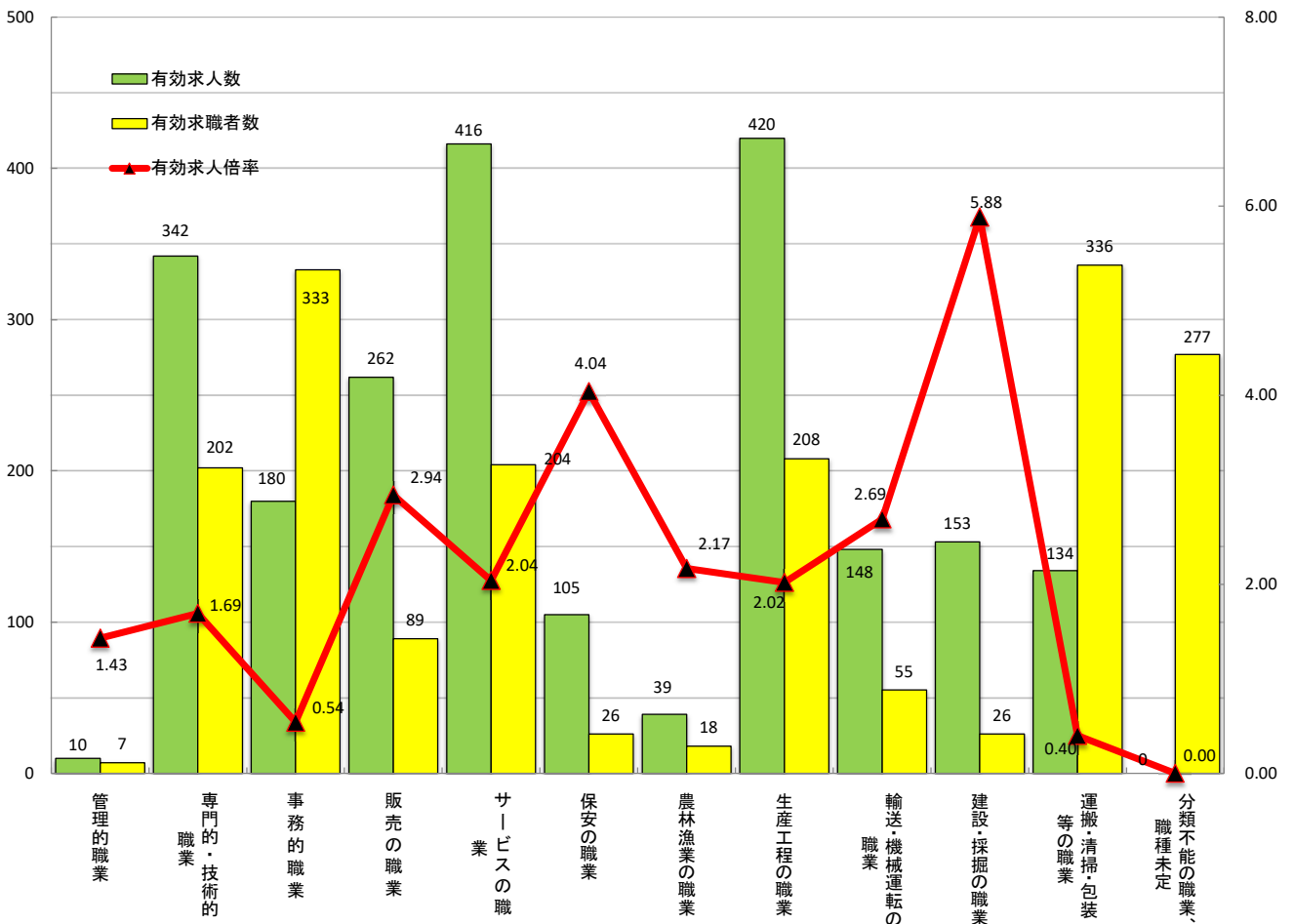

職業別 有効求人・求職バランスシート（常用計）

【令和8年3月内容】

七尾公共職業安定所

職業	有効求人数			有効求職者数			有効求人倍率
	一般	パート	合計	一般	パート	合計	
職業計	680	451	1,131	490	457	947	1.19
管理的職業	10	0	10	2	1	3	3.33
専門的・技術的職業	109	66	175	57	59	116	1.51
事務的職業	65	49	114	90	72	162	0.70
販売の職業	72	74	146	30	24	54	2.70
サービスの職業	108	140	248	53	74	127	1.95
保安の職業	38	25	63	9	7	16	3.94
農林漁業の職業	15	5	20	4	3	7	2.86
生産工程の職業	97	26	123	84	20	104	1.18
輸送・機械運転の職業	73	10	83	24	5	29	2.86
建設・採掘の職業	60	3	63	8	3	11	5.73
運搬・清掃・包装等の職業	33	53	86	56	129	185	0.46
分類不能の職業、職種未定	0	0	0	73	60	133	-

(臨時・季節は含まず)

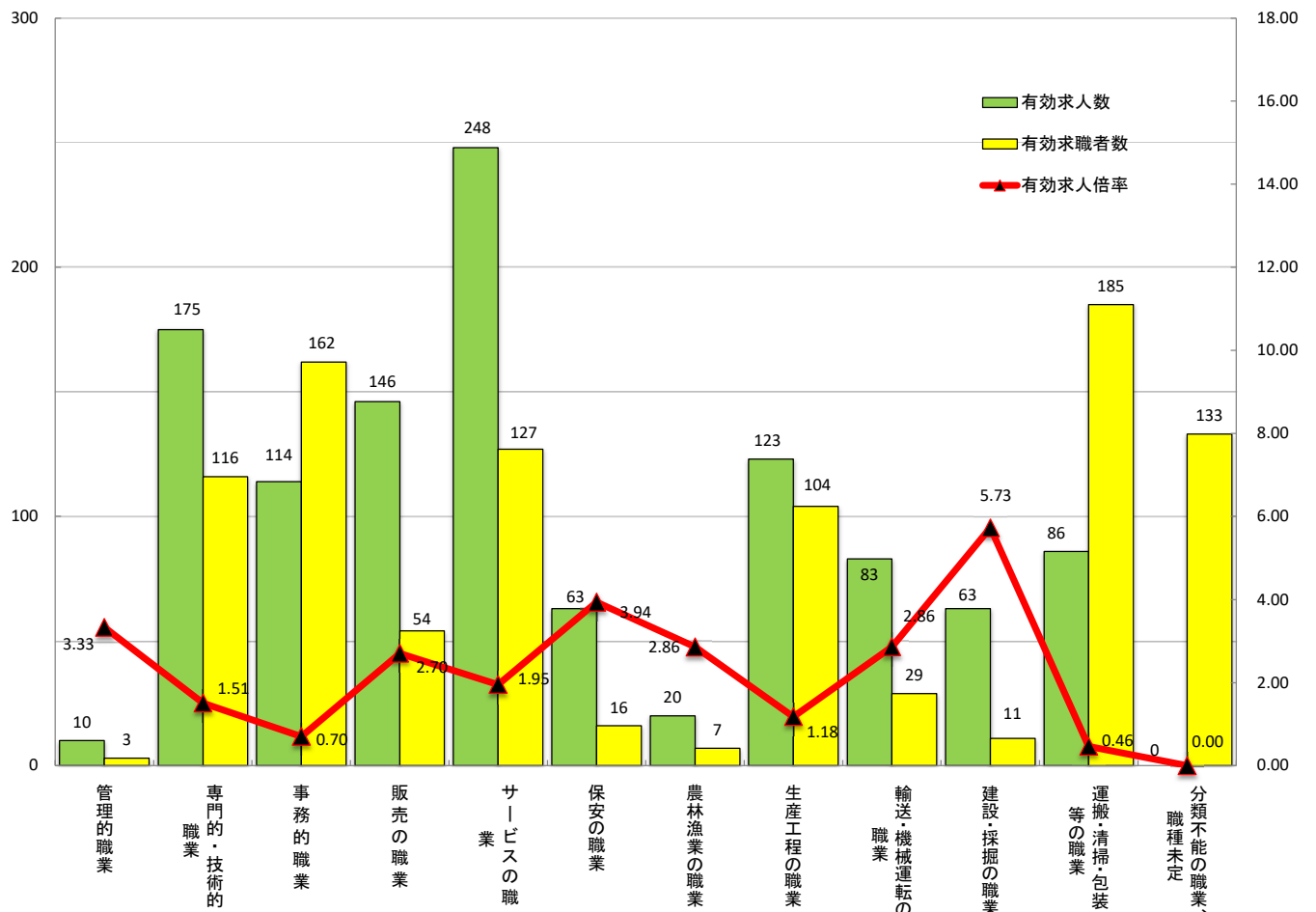

職業別 有効求人・求職バランスシート（常用計）

【令和8年3月内容】

羽咋出張所

職業	有効求人数			有効求職者数			有効求人倍率
	一般	パート	合計	一般	パート	合計	
職業計	810	268	1,078	514	320	834	1.29
管理的職業	0	0	0	4	0	4	-
専門的・技術的職業	145	22	167	61	25	86	1.94
事務的職業	49	17	66	109	62	171	0.39
販売の職業	58	58	116	28	7	35	3.31
サービスの職業	90	78	168	39	38	77	2.18
保安の職業	40	2	42	6	4	10	4.20
農林漁業の職業	19	0	19	4	7	11	1.73
生産工程の職業	242	55	297	79	25	104	2.86
輸送・機械運転の職業	61	4	65	24	2	26	2.50
建設・採掘の職業	88	2	90	10	5	15	6.00
運搬・清掃・包装等の職業	18	30	48	57	94	151	0.32
分類不能の職業、職種未定	0	0	0	93	51	144	-

(臨時・季節は含まず)

