

ハローワーク七尾

業務月報

令和6年11月分
(令和6年12月27日発行)

各種お問い合わせ、人材の募集は、
七尾公共職業安定所

〒926-8609 七尾市小島町西部2

TEL:0767-52-3255

羽咋出張所

〒925-8609 羽咋市南中央町キ105-6

TEL:0767-22-1241

労働市場の動き

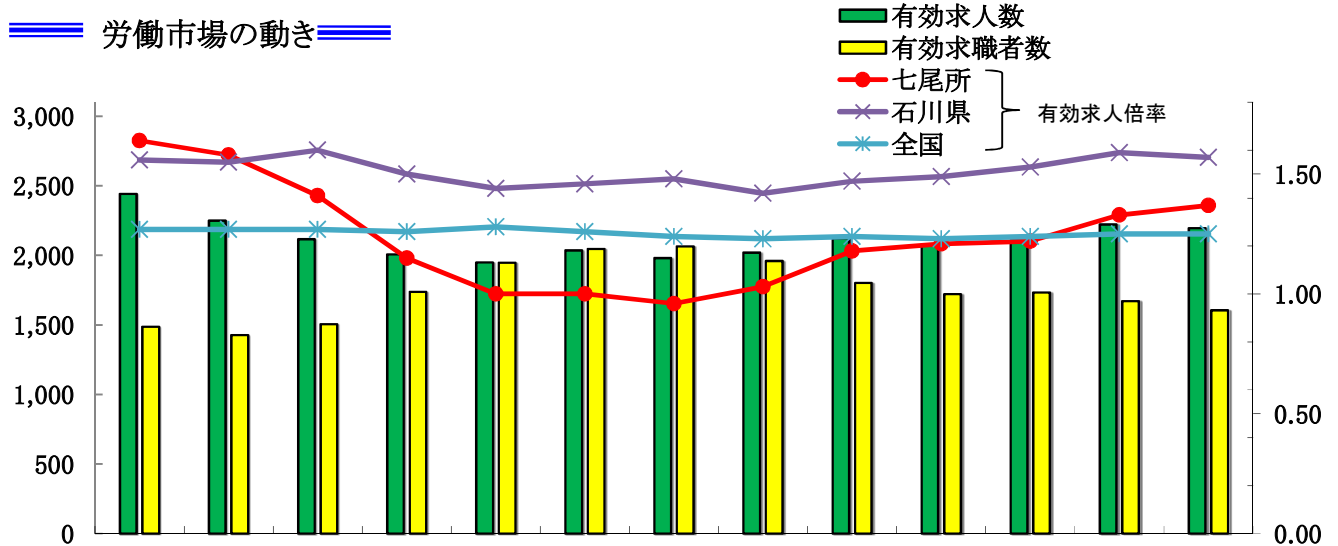

| 区分 | 令和5年 11月 | 12月 | 令和6年 1月 | 2月 | 3月 | 4月 | 5月 | 6月 | 7月 | 8月 | 9月 | 10月 | 11月 |
|--------|-------------|-------|------------|-------|-------|-------|-------|-------|-------|-------|-------|-------|--------------|
| 有効求人数 | 2,441 | 2,248 | 2,116 | 2,006 | 1,949 | 2,036 | 1,980 | 2,018 | 2,122 | 2,079 | 2,108 | 2,222 | 2,194 |
| 有効求職者数 | 1,486 | 1,426 | 1,506 | 1,738 | 1,946 | 2,046 | 2,065 | 1,959 | 1,801 | 1,720 | 1,733 | 1,672 | 1,605 |
| 有効求人倍率 | | | | | | | | | | | | | |
| 七尾所 | 1.64 | 1.58 | 1.41 | 1.15 | 1.00 | 1.00 | 0.96 | 1.03 | 1.18 | 1.21 | 1.22 | 1.33 | 1.37 |
| 石川県 | 1.56 | 1.55 | 1.60 | 1.50 | 1.44 | 1.46 | 1.48 | 1.42 | 1.47 | 1.49 | 1.53 | 1.59 | 1.57 |
| 全国 | 1.27 | 1.27 | 1.27 | 1.26 | 1.28 | 1.26 | 1.24 | 1.23 | 1.24 | 1.23 | 1.24 | 1.25 | 1.25 |

※ 石川県及び全国は季節調整値(令和6年1月公表時に、令和5年12月以前の数値は新季節指数により改定)

※ 有効求職者数には「オンライン登録者」を含む。

求人の状況

新規求人(パート含む)は 713人(うち常用 683人)で 対前年同月比 14.8%減(常用同 13.9%減)、
有効求人は 2,194人(うち常用 2,083人)で 同 10.1%減(常用同 10.7%減)となった。

求職の状況

新規求職者(パート含む)は 263人(うち常用 261人)で 対前年同月比 3.5%増(常用同 3.6%増)、
有効求職者は 1,605人(うち常用 1,602人)で 同 8%増(常用同 8.2%増)となった。

就職件数

就職件数(パート含む)は 112件(うち常用 106件)で 対前年同月比 24.8%減(常用同 22.6%減)となった。
このうち雇用保険受給者は 31件で対前年同月比 3.1%減となった。

月間有効求人倍率

有効求人倍率(パート含む)は 1.37倍(常用 1.3倍)で
対前年同月比 0.27ポイント低下(常用 0.28ポイント低下)となった。

☆令和7年1月から、令和6年能登半島地震・豪雨に係る 雇用調整助成金の新たな特例措置を実施します！☆

◎ 次のいずれにも該当する事業所が対象となります。

- 令和6年能登半島地震の特例措置を利用していた事業主の事業所
- ハローワーク七尾・羽咋・輪島・能登の管轄地域に所在する事業所
- 令和7年1月以降も、令和6年能登半島地震および令和6年9月豪雨による経済上の理由により
事業活動の縮小を余儀なくされている事業主の事業所
- 在籍型出向に係る取り組みを行う事業所

※特例措置の内容については、ハローワークや石川労働局にお問い合わせください。なお、リーフレットや
出向に係る産業雇用安定助成金の利用については、石川労働局のHPにも掲載されています。

【石川労働局HP「各種助成金制度」説明ページアドレス】

https://jsite.mhlw.go.jp/ishikawa-roudoukyoku/hourei_seido_tetsuzuki/kakushu_joseikin.html



一般職業紹介状況(パートを含む全数)

| 区 分 | | 11月 | 七尾 | 羽咋 | 前 月 | 前年同月 | 前年同月比 %、ポイント |
|-------------|----------|-------|-------|-------|-------|--------|-----------------|
| 求 職 | 新規求職申込件数 | 263 | 147 | 116 | 312 | 254 | 3.5 |
| | うち常用 | 261 | 147 | 114 | 311 | 252 | 3.6 |
| | うち保険受給者 | 68 | 37 | 31 | 76 | 51 | 33.3 |
| | うちパート | 107 | 63 | 44 | 136 | 93 | 15.1 |
| | 月間有効求職者数 | 1,605 | 880 | 725 | 1,672 | 1,486 | 8.0 |
| | うち常用 | 1,602 | 879 | 723 | 1,670 | 1,481 | 8.2 |
| | うち保険受給者 | 574 | 321 | 253 | 632 | 354 | 62.1 |
| うちパート | 704 | 401 | 303 | 720 | 563 | 25.0 | |
| 紹 介 | 紹介件数 | 208 | 107 | 101 | 252 | 283 | ▲ 26.5 |
| | うち常用 | 196 | 101 | 95 | 245 | 256 | ▲ 23.4 |
| | うち保険受給者 | 39 | 17 | 22 | 64 | 51 | ▲ 23.5 |
| | うちパート | 93 | 41 | 52 | 106 | 107 | ▲ 13.1 |
| 就 職 | 就職件数 | 112 | 67 | 45 | 126 | 149 | ▲ 24.8 |
| | うち常用 | 106 | 61 | 45 | 121 | 137 | ▲ 22.6 |
| | うち保険受給者 | 31 | 17 | 14 | 45 | 32 | ▲ 3.1 |
| | うちパート | 49 | 26 | 23 | 50 | 62 | ▲ 21.0 |
| 求 人 | 新規求人数 | 713 | 341 | 372 | 853 | 837 | ▲ 14.8 |
| | うち常用 | 683 | 317 | 366 | 781 | 793 | ▲ 13.9 |
| | うちパート | 270 | 141 | 129 | 308 | 396 | ▲ 31.8 |
| | 月間有効求人数 | 2,194 | 1,113 | 1,081 | 2,222 | 2,441 | ▲ 10.1 |
| | うち常用 | 2,083 | 1,069 | 1,014 | 2,113 | 2,333 | ▲ 10.7 |
| うちパート | 771 | 430 | 341 | 781 | 984 | ▲ 21.6 | |
| 諸 比 率 | 就職率 (%) | 42.6 | 45.6 | 38.8 | 40.4 | 58.7 | ▲ 16.1 |
| | うち常用 [%] | 40.6 | 41.5 | 39.5 | 38.9 | 54.4 | ▲ 13.8 |
| | 新規求人倍率 | 2.71 | 2.32 | 3.21 | 2.73 | 3.30 | ▲ 0.58 |
| | うち常用 | 2.62 | 2.16 | 3.21 | 2.51 | 3.15 | ▲ 0.53 |
| | 有効求人倍率 | 1.37 | 1.26 | 1.49 | 1.33 | 1.64 | ▲ 0.28 |
| うち常用 | 1.30 | 1.22 | 1.40 | 1.27 | 1.58 | ▲ 0.28 | |

※ 新規求職申込件数及び月間有効求職者数には「オンライン登録者」を含み、就職件数には「オンライン自主応募」の件数を含む。

職業別有効求人倍率(常用)

(注) 常用的パートを含み、臨時・季節を除く。

| 区 分 | 有効求人 (人) | 有効求職 (人) | 有効求人 倍率(倍) | 区 分 | 有効求人 (人) | 有効求職 (人) | 有効求人 倍率(倍) |
|-------|-------------|-------------|---------------|---------|-------------|-------------|---------------|
| 合 計 | 2,083 | 1,602 | 1.30 | 農林漁業 | 30 | 13 | 2.31 |
| 管理・専門 | 305 | 138 | 2.21 | 生産工程 | 347 | 207 | 1.68 |
| 事 務 | 159 | 262 | 0.61 | 輸送・機械運転 | 174 | 73 | 2.38 |
| 販 売 | 269 | 92 | 2.92 | 建設関係 | 178 | 29 | 6.14 |
| サービス | 400 | 178 | 2.25 | 運搬・清掃等 | 131 | 336 | 0.39 |
| 保 安 | 90 | 17 | 5.29 | 分類不能 | 0 | 257 | — |

※ 令和3年9月以降の数値については、有効求職に「オンライン登録者」を含む。

雇用保険適用・給付状況

| 区 分 | | 11月 | 七尾 | 羽咋 | 前 月 | 前年同月 | 前年同月比 % |
|------------------|-----------|--------|--------|--------|--------|--------|------------|
| 新規適用事業所数 | | 4 | 3 | 1 | 8 | 5 | ▲ 20.0 |
| 廃止事業所数 | | 4 | 1 | 3 | 0 | 3 | 33.3 |
| 月末現在適用事業所数 | | 2,107 | 1,234 | 873 | 2,107 | 2,097 | 0.5 |
| 被保険者資格取得者数 | | 221 | 146 | 75 | 252 | 280 | ▲ 21.1 |
| 被保険者資格喪失者数 | | 211 | 135 | 76 | 278 | 251 | ▲ 15.9 |
| 離職票交付枚数 | | 151 | 93 | 58 | 155 | 183 | ▲ 17.5 |
| 月末現在被保険者数 | | 28,285 | 16,870 | 11,415 | 28,234 | 29,186 | ▲ 3.1 |
| 基 本 手 当 | 受給資格決定件数 | 85 | 47 | 38 | 76 | 74 | 14.9 |
| | 初回受給者数 | 54 | 27 | 27 | 91 | 65 | ▲ 16.9 |
| | 受給者実人員 | 497 | 308 | 189 | 579 | 380 | 30.8 |
| | 支給金額 (千円) | 60,529 | 36,375 | 24,154 | 77,999 | 46,628 | 29.8 |

職業別 有効求人・求職バランスシート（常用計）

【令和6年11月内容】

七尾公共職業安定所合計（七尾所と羽咋出張所の計）

| 職業 | 有効求人数 | | | 有効求職者数 | | | 有効求人倍率 |
|--------------|-------|-----|-------|--------|-----|-------|--------|
| | 一般 | パート | 合計 | 一般 | パート | 合計 | |
| 職業計 | 1,405 | 678 | 2,083 | 900 | 702 | 1,602 | 1.30 |
| 管理的職業 | 9 | 0 | 9 | 3 | 0 | 3 | 3.00 |
| 専門的・技術的職業 | 229 | 67 | 296 | 101 | 34 | 135 | 2.19 |
| 事務的職業 | 112 | 47 | 159 | 154 | 108 | 262 | 0.61 |
| 販売の職業 | 121 | 148 | 269 | 48 | 44 | 92 | 2.92 |
| サービスの職業 | 176 | 224 | 400 | 94 | 84 | 178 | 2.25 |
| 保安の職業 | 58 | 32 | 90 | 6 | 11 | 17 | 5.29 |
| 農林漁業の職業 | 24 | 6 | 30 | 8 | 5 | 13 | 2.31 |
| 生産工程の職業 | 299 | 48 | 347 | 157 | 50 | 207 | 1.68 |
| 輸送・機械運転の職業 | 146 | 28 | 174 | 58 | 15 | 73 | 2.38 |
| 建設・採掘の職業 | 175 | 3 | 178 | 23 | 6 | 29 | 6.14 |
| 運搬・清掃・包装等の職業 | 56 | 75 | 131 | 119 | 217 | 336 | 0.39 |
| 分類不能の職業、職種未定 | 0 | 0 | 0 | 129 | 128 | 257 | - |

（臨時・季節は含まず）

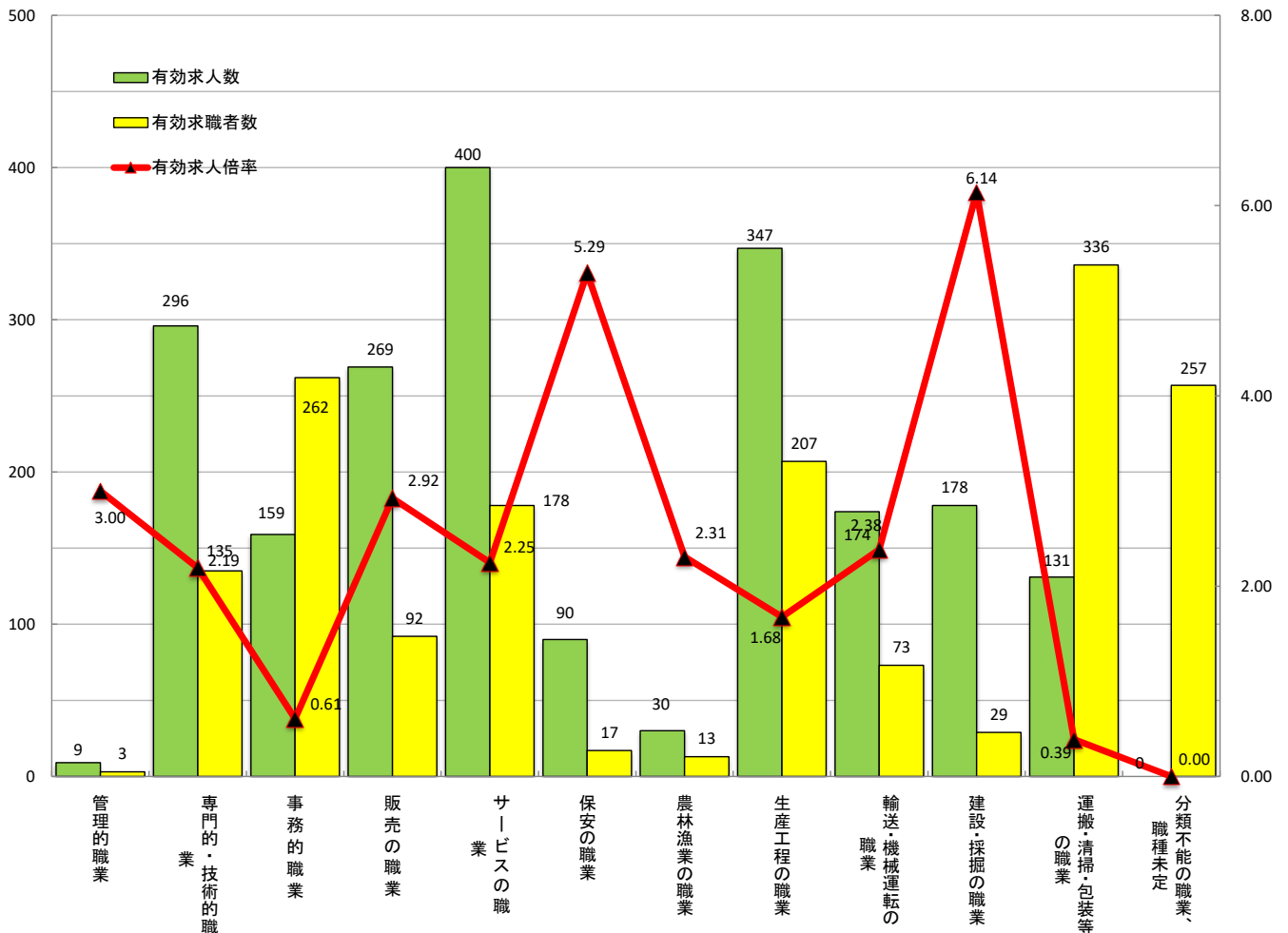

職業別 有効求人・求職バランスシート（常用計）

【令和6年11月内容】

七尾公共職業安定所

| 職業 | 有効求人数 | | | 有効求職者数 | | | 有効求人倍率 |
|--------------|-------|-----|-------|--------|-----|-----|--------|
| | 一般 | パート | 合計 | 一般 | パート | 合計 | |
| 職業計 | 677 | 392 | 1,069 | 479 | 400 | 879 | 1.22 |
| 管理的職業 | 8 | 0 | 8 | 2 | 0 | 2 | 4.00 |
| 専門的・技術的職業 | 115 | 41 | 156 | 49 | 16 | 65 | 2.40 |
| 事務的職業 | 69 | 28 | 97 | 81 | 63 | 144 | 0.67 |
| 販売の職業 | 55 | 83 | 138 | 33 | 23 | 56 | 2.46 |
| サービスの職業 | 81 | 111 | 192 | 51 | 50 | 101 | 1.90 |
| 保安の職業 | 41 | 32 | 73 | 2 | 8 | 10 | 7.30 |
| 農林漁業の職業 | 17 | 4 | 21 | 5 | 2 | 7 | 3.00 |
| 生産工程の職業 | 112 | 21 | 133 | 72 | 29 | 101 | 1.32 |
| 輸送・機械運転の職業 | 73 | 21 | 94 | 36 | 10 | 46 | 2.04 |
| 建設・採掘の職業 | 69 | 0 | 69 | 14 | 4 | 18 | 3.83 |
| 運搬・清掃・包装等の職業 | 37 | 51 | 88 | 62 | 116 | 178 | 0.49 |
| 分類不能の職業、職種未定 | 0 | 0 | 0 | 72 | 79 | 151 | - |

(臨時・季節は含まず)

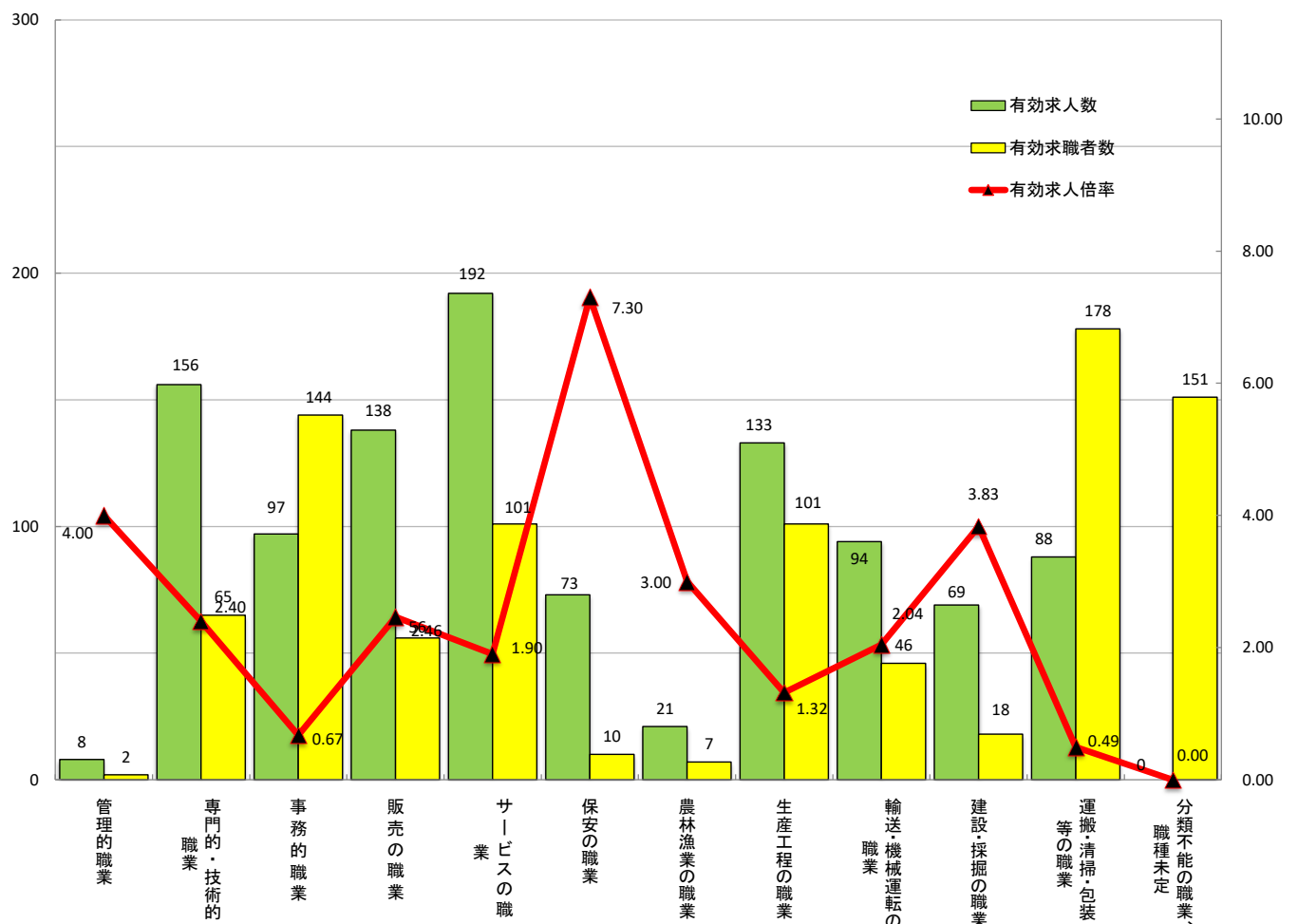

職業別 有効求人・求職バランスシート（常用計）

【令和6年11月内容】

羽咋出張所

| 職業 | 有効求人数 | | | 有効求職者数 | | | 有効求人倍率 |
|--------------|-------|-----|-------|--------|-----|-----|--------|
| | 一般 | パート | 合計 | 一般 | パート | 合計 | |
| 職業計 | 728 | 286 | 1,014 | 421 | 302 | 723 | 1.40 |
| 管理的職業 | 1 | 0 | 1 | 1 | 0 | 1 | 1.00 |
| 専門的・技術的職業 | 114 | 26 | 140 | 52 | 18 | 70 | 2.00 |
| 事務的職業 | 43 | 19 | 62 | 73 | 45 | 118 | 0.53 |
| 販売の職業 | 66 | 65 | 131 | 15 | 21 | 36 | 3.64 |
| サービスの職業 | 95 | 113 | 208 | 43 | 34 | 77 | 2.70 |
| 保安の職業 | 17 | 0 | 17 | 4 | 3 | 7 | 2.43 |
| 農林漁業の職業 | 7 | 2 | 9 | 3 | 3 | 6 | 1.50 |
| 生産工程の職業 | 187 | 27 | 214 | 85 | 21 | 106 | 2.02 |
| 輸送・機械運転の職業 | 73 | 7 | 80 | 22 | 5 | 27 | 2.96 |
| 建設・採掘の職業 | 106 | 3 | 109 | 9 | 2 | 11 | 9.91 |
| 運搬・清掃・包装等の職業 | 19 | 24 | 43 | 57 | 101 | 158 | 0.27 |
| 分類不能の職業、職種未定 | 0 | 0 | 0 | 57 | 49 | 106 | - |

（臨時・季節は含まず）

