

ハローワーク輪島 業務月報

令和6年9月分

輪島公共職業安定所

〒928-8609 輪島市鳳至町畠田99-3
電話：0768-22-0325 FAX：0768-22-1394

能登出張所

〒927-0435 鳳珠郡能登町宇出津新港3-2-2
電話：0768-62-1242 FAX：0768-62-1243

◆管内の労働市場の動きについて

【求人状況】

新規求人数は362人で、前年同月に比べ10.6%減少した。
産業別で見ると運輸業は22人で144.4%増(前年同月比、以下同じ)、製造業は92人で91.7%増となった。
一方、宿泊・飲食業は8人で81.4%減、卸売・小売業は31人で50.8%減、医療・福祉業は60人で36.2%減、サービス業は22人で15.4%減、建設業は79人で7.1%減となった。
有効求人数は1,074人で、前年同月に比べ2.6%増加した。

【求職状況】

新規求職者数は158人で、前年同月に比べ12.2%減少した。
有効求職者数は1,018人で、前年同月に比べ23.8%増加した。

【就職者の状況】

就職者数は72人で前年同月に比べ35.7%減となり、うち常用就職者数は66人で就職者全体の91.7%を占めた。

【有効求人倍率の状況】

有効求人倍率は1.06倍となり、輪島市・穴水町が1.06倍、珠洲市・能登町が1.04倍となった。

求人倍率(全国) 1.24倍 求人倍率(石川) 1.53倍 求人倍率(管内) 1.06倍

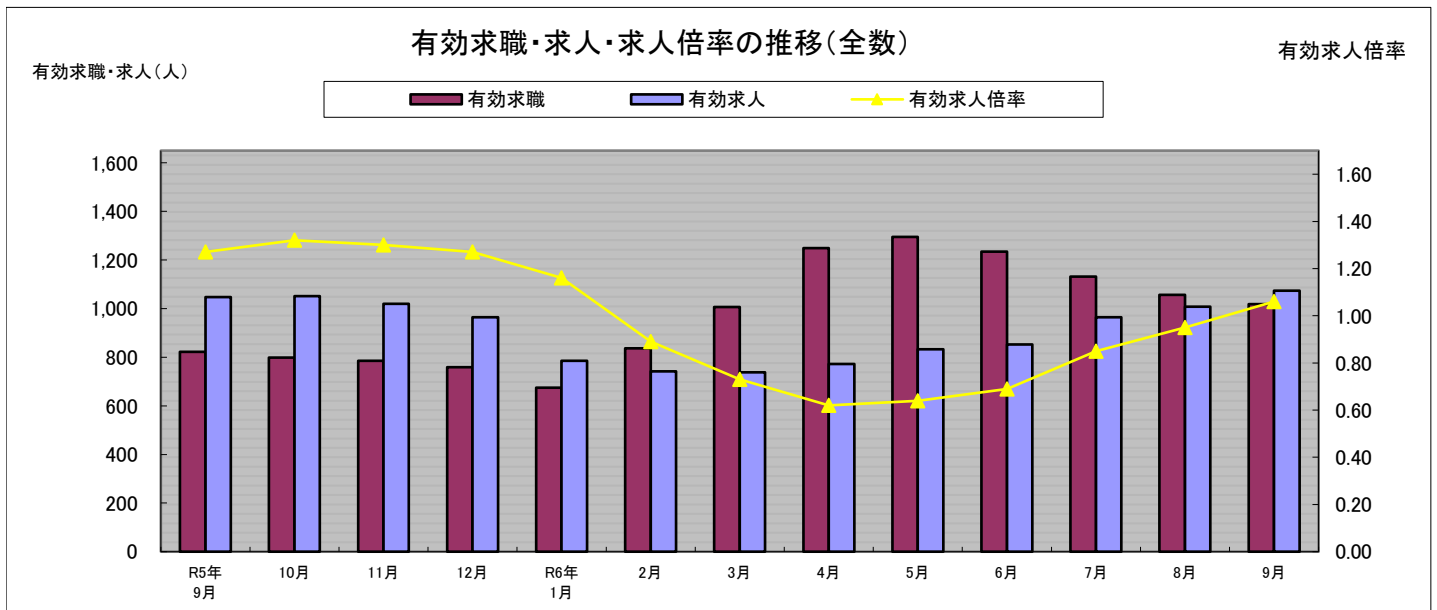

	R5年9月	10月	11月	12月	R6年1月	2月	3月	4月	5月	6月	7月	8月	9月
有効求職	822	799	785	759	675	836	1,006	1,249	1,295	1,235	1,132	1,056	1,018
有効求人	1,047	1,051	1,020	964	785	742	738	772	833	852	964	1,008	1,074
有効求人倍率	1.27	1.32	1.30	1.27	1.16	0.89	0.73	0.62	0.64	0.69	0.85	0.95	1.06

一般職業紹介状況 (パートを含む全数)

区分	全数			前月	前年同月	前年同月比	
	うち本所	うち出張所					
求職者数	新規求職者数	158	85	73	161	180	▲ 12.2%
	うち常用	154	84	70	157	149	3.4%
	うち保険受給者	41	17	24	55	30	36.7%
	うちパート	71	45	26	69	75	▲ 5.3%
月間有効求職者数	月間有効求職者数	1,018	525	493	1,056	822	23.8%
	うち常用	1,002	522	480	1,042	781	28.3%
	うち保険受給者	502	247	255	534	272	84.6%
	うちパート	478	257	221	517	373	28.2%
求人	新規求人数	362	166	196	386	405	▲ 10.6%
	うち常用	350	160	190	376	398	▲ 12.1%
	うちパート	108	61	47	120	130	▲ 16.9%
	有効求人数	1,074	559	515	1,008	1,047	2.6%
	うち常用	1,045	541	504	984	1,025	2.0%
うちパート	296	188	108	302	329	▲ 10.0%	
紹介件数	紹介件数	136	65	71	94	180	▲ 24.4%
	うち常用	127	61	66	93	143	▲ 11.2%
	うち保険受給者	47	17	30	40	37	27.0%
	うちパート	48	34	14	37	79	▲ 39.2%
就職件数	就職件数	72	32	40	68	112	▲ 35.7%
	うち常用	66	29	37	66	74	▲ 10.8%
	うち保険受給者	38	11	27	20	22	72.7%
	うちパート	33	21	12	38	50	▲ 34.0%
諸比率	新規求人倍率	2.29	1.95	2.68	2.40	2.25	0.04P
	うち常用	2.27	1.90	2.71	2.39	2.67	▲ 0.40P
	有効求人倍率	1.06	1.06	1.04	0.95	1.27	▲ 0.21P
	うち常用	1.04	1.04	1.05	0.94	1.31	▲ 0.27P
	就職率	45.6	37.6	54.8	42.2	62.2	▲ 16.6P
うち常用	42.9	34.5	52.9	42.0	49.7	▲ 6.8P	

中高年齢者の職業紹介状況【45歳以上】 (パートを含む全数)

区分	全数			前月	前年同月	前年同月比	
	うち本所	うち出張所					
求職・就職	新規求職者数	112	55	57	116	120	▲ 6.7%
	うち55歳以上	80	44	36	78	91	▲ 12.1%
	有効求職者数	748	389	359	790	567	31.9%
	うち55歳以上	535	280	255	575	409	30.8%
	紹介件数	77	42	35	60	123	▲ 37.4%
	うち55歳以上	44	29	15	35	86	▲ 48.8%
就職件数	就職件数	54	25	29	49	78	▲ 30.8%
	うち55歳以上	32	17	15	35	56	▲ 42.9%

* 令和3年9月以降の数値には、「オンライン登録者数」や、「オンライン自主応募」による就職件数等が含まれる。

◎全数・・常用・臨時・季節・パートを含んだ全ての数

◎常用・・雇用期間の定めがないか、雇用期間が4ヶ月以上のもの。

◎求人倍率・・求職者1人に対する求人数の割合。有効(新規)求人数/有効(新規)求職者数

◎就職率・・求職者に対する就職件数の割合。就職件数/新規求職申込件数×100

産業別新規求人状況

産 業	全 数		前月	前年同月	前年同月比
	うち 本所	うち 出張所			
建設業	79	50	29	92	85 ▲ 7.1%
製造業	92	22	70	41	48 91.7%
食料品	16	10	6	7	23 ▲ 30.4%
繊維工業	54	0	54	19	6 800.0%
電子機械	0	0	0	1	6 ▲ 100.0%
その他の製造	5	5	0	1	2 150.0%
運輸業	22	19	3	8	9 144.4%
卸売・小売業	31	8	23	28	63 ▲ 50.8%
宿泊・飲食業	8	6	2	10	43 ▲ 81.4%
医療・福祉業	60	31	29	91	94 ▲ 36.2%
サービス業	22	9	13	70	26 ▲ 15.4%
その他の産業	48	21	27	46	37 29.7%
合計	362	166	196	386	405 ▲ 10.6%

受給資格決定件数・受給者実人員の推移

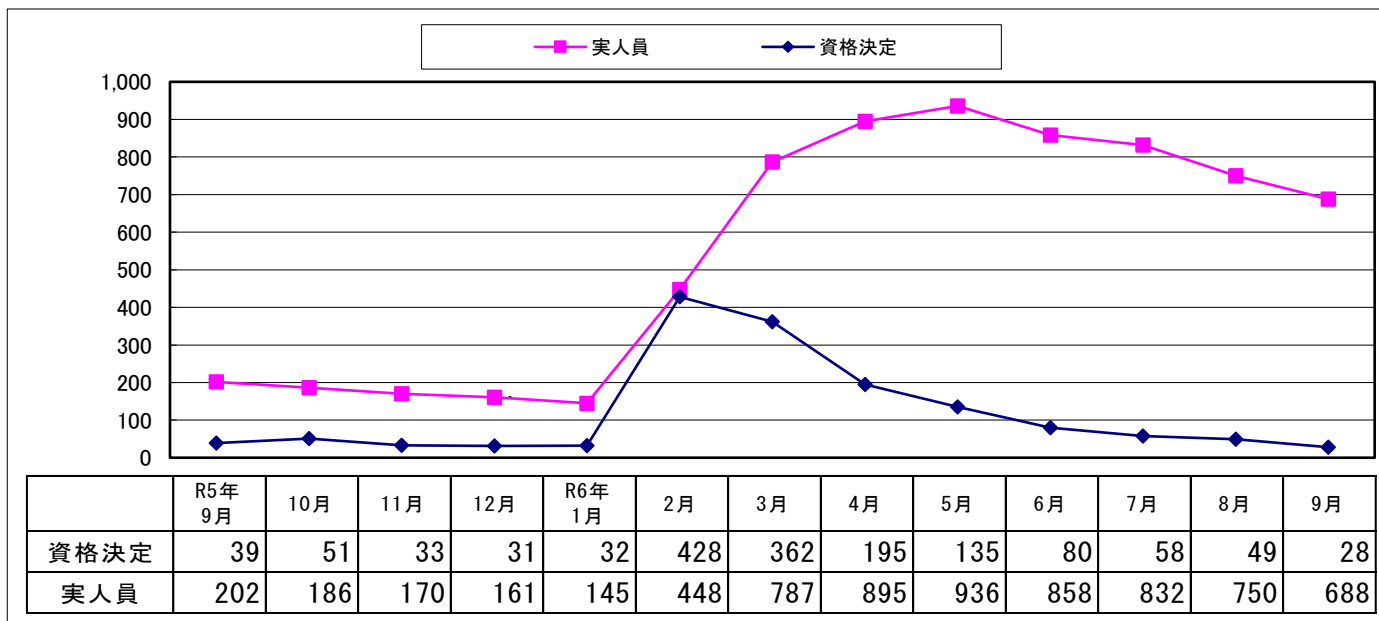

雇用保険状況（適用関係）

区 分	全 数	うち 出張所	男	女	前月	前年同月	前年同月比
	新規適用事業所数	3	0	*	*	3	1 200.0%
	廃止・脱退事業所数	12	5	*	*	6	12 0.0%
	被保険者資格取得者数	135	53	69	66	139	85 58.8%
	被保険者資格喪失者数	83	34	45	38	229	104 ▲ 20.2%
	離職票交付枚数	65	29	*	*	94	82 ▲ 20.7%
	月末現在被保険者数	8,904	4,389	4,937	3,967	8,853	11,170 ▲ 20.3%

* 主な用語の説明

◎受給資格決定件数・・・雇用保険の受給資格があり、失業給付を受給するための手続きをした件数。

◎受給者実人員・・・雇用保険の失業給付を受給している人数。

雇用保険状況（給付関係）

（金額単位：千円） 金額の千円未満は切り捨て

区	分	全	数		男	女	前月	前年 同月	前年同月比	
				うち出張所						
給付	一般求職者給付	資格決定件数	28	12	17	11	49	39	▲ 28.2%	
		受給者実人員	688	304	224	464	750	189	264.0%	
		支給金額	82,122	35,835	28,440	53,682	94,840	21,981	273.6%	
	高年齢求職者給付	受給資格決定件数	9	7	7	2	19	17	▲ 47.1%	
		受給者数	15	12	10	5	28	12	25.0%	
		支給金額	3,596	2,865	2,597	999	6,355	2,607	37.9%	
	短期特例金	受給資格決定件数	1	1	1	0	3	0	***	
		受給者数	2	2	2	0	4	4	▲ 50.0%	
		支給金額	442	442	442	0	992	976	▲ 54.7%	
	就職促進給付	就業手当	支給人員	3	0	3	0	3	2	50.0%
			金額	121	0	121	0	132	316	▲ 61.7%
		再就職手当	支給人員	24	13	13	11	31	9	166.7%
			金額	9,268	6,529	5,497	3,771	15,409	4,226	119.3%
		常用就職支度手当	支給人員	0	0	0	0	0	1	▲ 100.0%
			金額	0	0	0	0	0	121	▲ 100.0%
	広域求職活動費	支給人員	2	0	0	2	0	1	100.0%	
		金額	11	0	0	11	0	5	120.0%	
	雇用継続給付	高年齢基本給付金	実人員	76	50	66	10	73	91	▲ 16.5%
			金額	1,761	944	1,568	193	1,795	1,810	▲ 2.7%
		高年齢再就職給付金	実人員	0	0	0	0	0	0	***
金額			0	0	0	0	0	0	***	
育児休業給付		実人員	44	17	4	40	29	57	▲ 22.8%	
		金額	4,387	1,551	597	3,790	3,370	6,523	▲ 32.7%	
介護休業給付	実人員	1	1	0	1	3	1	0.0%		
	金額	51	51	0	51	878	211	▲ 75.8%		
教育給付	受給者数	0	0	0	0	1	2	▲ 100.0%		
	支給金額	0	0	0	0	27	17	▲ 100.0%		

ハローワークへ求人を出される事業主の皆さまへ 求人掲載時の営業電話のトラブルにご注意ください



最近、電話で「無料で当社のサイトに求人広告を掲載しませんか？」との勧誘があり、契約したところ、無料掲載期間経過後に自動で有料掲載へ移行し、多額の広告料金を請求されるという事案が発生しています。



求人広告をインターネット等に掲載依頼する際には
事前に広告料金や掲載期間、無料掲載期間終了後の料金、解約方法等を確認した上で契約を行ってください。

※なお、求人者の求めに応じ、その募集情報をインターネット等で提供すること（あせん行為を含まない）や、その広告料金を請求することは違法ではありません。

ハローワークで求人を公開した際に、求人広告サイトを運営する事業者等から電話がかかってくることもあるとの声をいただいています。

ハローワークでは、このような対応も可能です！

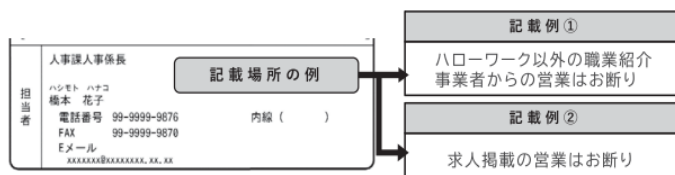

ハローワークの求人票上で、営業をお断りする旨を掲載できます！

担当者の連絡先を非公開にもできます！

※営業を技術的に拒否できるわけではありませんので、あらかじめご了承ください。

ハローワークに提出した求人票をインターネットに公開する際に、**担当者の名前や電話番号などを非公開にすることができます！**

※ただし、同時に事業所名、所在地、ホームページ、画像情報などの他の企業情報も非公開となり、ハローワークの窓口の提供または求職者マイページのみ閲覧可能となります。非公開になる情報については、詳しくはハローワークにお尋ねください。