

ハローワーク輪島 業務月報

令和6年8月分

輪島公共職業安定所

〒928-8609 輪島市鳳至町畠田99-3
電話：0768-22-0325 FAX：0768-22-1394

能登出張所

〒927-0435 鳳珠郡能登町宇出津新港3-2-2
電話：0768-62-1242 FAX：0768-62-1243

◆管内の労働市場の動きについて

【求人状況】

新規求人数は386人で、前年同月に比べ13.5%増加した。
産業別で見ると製造業は41人で156.3%増(前年同月比、以下同じ)、サービス業は70人で55.6%増、医療・福祉業は91人で40.0%増、建設業は92人で17.9%増となった。
一方、宿泊・飲食業は10人で47.4%減、運輸業は8人で38.5%減、卸売・小売業は28人で22.2%減となった。
有効求人数は1,008人で、前年同月に比べ5.4%減少した。

【求職状況】

新規求職者数は161人で、前年同月に比べ4.7%減少した。
有効求職者数は1,056人で、前年同月に比べ33.0%増加した。

【就職者の状況】

就職者数は68人で前年同月に比べ20.0%減となり、うち常用就職者数は66人で就職者全体の97.1%を占めた。

【有効求人倍率の状況】

有効求人倍率は0.95倍となり、輪島市・穴水町が1.01倍、珠洲市・能登町が0.90倍となった。

求人倍率(全国) 1.23倍 求人倍率(石川) 1.49倍 求人倍率(管内) 0.95倍

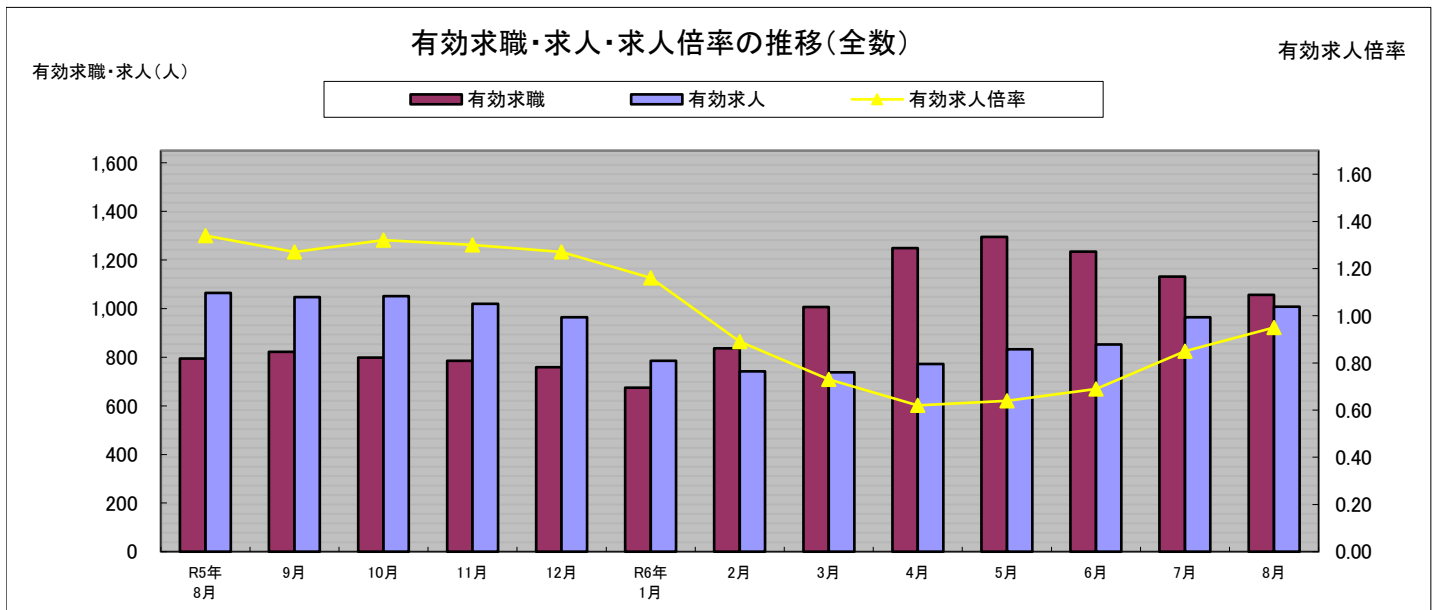

| | R5年8月 | 9月 | 10月 | 11月 | 12月 | R6年1月 | 2月 | 3月 | 4月 | 5月 | 6月 | 7月 | 8月 |
|--------|-------|-------|-------|-------|------|-------|------|-------|-------|-------|-------|-------|-------|
| 有効求職 | 794 | 822 | 799 | 785 | 759 | 675 | 836 | 1,006 | 1,249 | 1,295 | 1,235 | 1,132 | 1,056 |
| 有効求人 | 1,065 | 1,047 | 1,051 | 1,020 | 964 | 785 | 742 | 738 | 772 | 833 | 852 | 964 | 1,008 |
| 有効求人倍率 | 1.34 | 1.27 | 1.32 | 1.30 | 1.27 | 1.16 | 0.89 | 0.73 | 0.62 | 0.64 | 0.69 | 0.85 | 0.95 |

一般職業紹介状況（パートを含む全数）

| 区分 | 全数 | | | 前月 | 前年同月 | 前年同月比 | |
|----------|----------|-------|------|------|-------|---------|---------|
| | うち本所 | うち出張所 | | | | | |
| 求職者数 | 新規求職者数 | 161 | 75 | 86 | 186 | 169 | ▲ 4.7% |
| | うち常用 | 157 | 75 | 82 | 182 | 155 | 1.3% |
| | うち保険受給者 | 55 | 22 | 33 | 56 | 33 | 66.7% |
| | うちパート | 69 | 32 | 37 | 103 | 72 | ▲ 4.2% |
| 月間有効求職者数 | 月間有効求職者数 | 1,056 | 536 | 520 | 1,132 | 794 | 33.0% |
| | うち常用 | 1,042 | 534 | 508 | 1,106 | 768 | 35.7% |
| | うち保険受給者 | 534 | 268 | 266 | 555 | 279 | 91.4% |
| | うちパート | 517 | 260 | 257 | 554 | 371 | 39.4% |
| 求人人数 | 新規求人人数 | 386 | 229 | 157 | 337 | 340 | 13.5% |
| | うち常用 | 376 | 219 | 157 | 325 | 316 | 19.0% |
| | うちパート | 120 | 76 | 44 | 103 | 118 | 1.7% |
| | 有効求人人数 | 1,008 | 541 | 467 | 964 | 1,065 | ▲ 5.4% |
| うち常用 | 984 | 524 | 460 | 945 | 1,020 | ▲ 3.5% | |
| うちパート | 302 | 193 | 109 | 283 | 352 | ▲ 14.2% | |
| 紹介件数 | 紹介件数 | 94 | 43 | 51 | 120 | 129 | ▲ 27.1% |
| | うち常用 | 93 | 43 | 50 | 115 | 107 | ▲ 13.1% |
| | うち保険受給者 | 40 | 16 | 24 | 37 | 22 | 81.8% |
| | うちパート | 37 | 22 | 15 | 66 | 68 | ▲ 45.6% |
| 就職件数 | 就職件数 | 68 | 38 | 30 | 73 | 85 | ▲ 20.0% |
| | うち常用 | 66 | 38 | 28 | 70 | 61 | 8.2% |
| | うち保険受給者 | 20 | 7 | 13 | 30 | 12 | 66.7% |
| | うちパート | 38 | 25 | 13 | 35 | 53 | ▲ 28.3% |
| 諸比率 | 新規求人倍率 | 2.40 | 3.05 | 1.83 | 1.81 | 2.01 | 0.39P |
| | うち常用 | 2.39 | 2.92 | 1.91 | 1.79 | 2.04 | 0.35P |
| | 有効求人倍率 | 0.95 | 1.01 | 0.90 | 0.85 | 1.34 | ▲ 0.39P |
| | うち常用 | 0.94 | 0.98 | 0.91 | 0.85 | 1.33 | ▲ 0.39P |
| | 就職率 | 42.2 | 50.7 | 34.9 | 39.2 | 50.3 | ▲ 8.1P |
| うち常用 | 42.0 | 50.7 | 34.1 | 38.5 | 39.4 | 2.6P | |

中高年齢者の職業紹介状況【45歳以上】（パートを含む全数）

| 区分 | 全数 | | | 前月 | 前年同月 | 前年同月比 | |
|-------|---------|-------|-----|-----|------|-------|---------|
| | うち本所 | うち出張所 | | | | | |
| 求職・就職 | 新規求職者数 | 116 | 47 | 69 | 139 | 112 | 3.6% |
| | うち55歳以上 | 78 | 29 | 49 | 111 | 85 | ▲ 8.2% |
| | 有効求職者数 | 790 | 407 | 383 | 848 | 548 | 44.2% |
| | うち55歳以上 | 575 | 292 | 283 | 637 | 399 | 44.1% |
| | 紹介件数 | 60 | 29 | 31 | 90 | 80 | ▲ 25.0% |
| | うち55歳以上 | 35 | 16 | 19 | 67 | 54 | ▲ 35.2% |
| 就職件数 | 就職件数 | 49 | 27 | 22 | 49 | 56 | ▲ 12.5% |
| | うち55歳以上 | 35 | 20 | 15 | 38 | 41 | ▲ 14.6% |

* 令和3年9月以降の数値には、「オンライン登録者数」や、「オンライン自主応募」による就職件数等が含まれる。

◎全数・・常用・臨時・季節・パートを含んだ全ての数

◎常用・・雇用期間の定めがないか、雇用期間が4ヶ月以上のもの。

◎求人倍率・・求職者1人に対する求人数の割合。有効（新規）求人数/有効（新規）求職者数

◎就職率・・求職者に対する就職件数の割合。就職件数/新規求職申込件数×100

産業別新規求人状況

| 産 業 | 全 数 | | 前月 | 前年同月 | 前年同月比 | |
|--------|-------|--------|-----|------|-------|---------|
| | うち 本所 | うち 出張所 | | | | |
| 建設業 | 92 | 32 | 60 | 75 | 78 | 17.9% |
| 製造業 | 41 | 22 | 19 | 20 | 16 | 156.3% |
| 食料品 | 7 | 7 | 0 | 2 | 8 | ▲ 12.5% |
| 繊維工業 | 19 | 8 | 11 | 1 | 1 | 1800.0% |
| 電子機械 | 1 | 1 | 0 | 1 | 1 | 0.0% |
| その他の製造 | 1 | 1 | 0 | 0 | 2 | ▲ 50.0% |
| 運輸業 | 8 | 3 | 5 | 24 | 13 | ▲ 38.5% |
| 卸売・小売業 | 28 | 18 | 10 | 15 | 36 | ▲ 22.2% |
| 宿泊・飲食業 | 10 | 7 | 3 | 12 | 19 | ▲ 47.4% |
| 医療・福祉業 | 91 | 71 | 20 | 104 | 65 | 40.0% |
| サービス業 | 70 | 50 | 20 | 42 | 45 | 55.6% |
| その他の産業 | 46 | 26 | 20 | 45 | 68 | ▲ 32.4% |
| 合計 | 386 | 229 | 157 | 337 | 340 | 13.5% |

受給資格決定件数・受給者実人員の推移

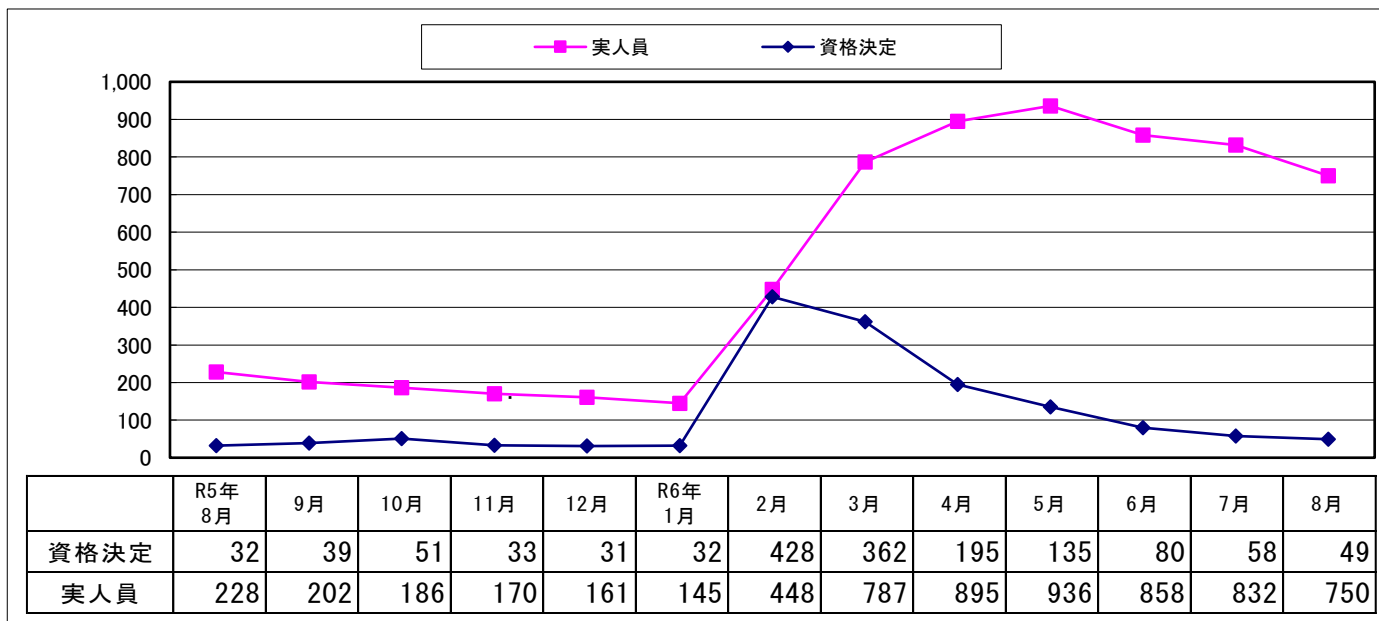

雇用保険状況（適用関係）

| 区 分 | 全 数 | うち出張所 | 男 | 女 | 前月 | 前年同月 | 前年同月比 | |
|-----|------------|-------|-------|-------|-------|-------|--------|---------|
| | | | | | | | | 適用 |
| | 新規適用事業所数 | 3 | 1 | * | * | 3 | 1 | 200.0% |
| | 廃止・脱退事業所数 | 6 | 6 | * | * | 29 | 2 | 200.0% |
| | 被保険者資格取得者数 | 139 | 52 | 76 | 63 | 283 | 79 | 75.9% |
| | 被保険者資格喪失者数 | 229 | 71 | 178 | 51 | 128 | 105 | 118.1% |
| | 離職票交付枚数 | 94 | 56 | * | * | 96 | 72 | 30.6% |
| | 月末現在被保険者数 | 8,853 | 4,373 | 4,915 | 3,938 | 8,946 | 11,289 | ▲ 21.6% |

* 主な用語の説明

◎受給資格決定件数・・・雇用保険の受給資格があり、失業給付を受給するための手続きをした件数。

◎受給者実人員・・・雇用保険の失業給付を受給している人数。

雇用保険状況（給付関係）

（金額単位：千円）

金額の千円未満は切り捨て

| 区 | 分 | 全 | 数 | | 男 | 女 | 前月 | 前年 同月 | 前年同月比 | |
|---------|--------|----------|----------|--------|--------|--------|---------|----------|---------|---------|
| | | | | うち出張所 | | | | | | |
| 給付 | 一般 | 求職者給付 | 資格決定件数 | 49 | 30 | 20 | 29 | 58 | 32 | 53.1% |
| | | 受給者実人員 | 750 | 324 | 244 | 506 | 832 | 220 | 240.9% | |
| | | 支給金額 | 94,840 | 40,099 | 33,788 | 61,052 | 106,314 | 30,138 | 214.7% | |
| | 高年齢 | 求職者給付 | 受給資格決定件数 | 19 | 13 | 9 | 10 | 38 | 15 | 26.7% |
| | | 受給者数 | 28 | 11 | 10 | 18 | 35 | 12 | 133.3% | |
| | | 支給金額 | 6,355 | 2,780 | 2,740 | 3,615 | 6,711 | 2,610 | 143.5% | |
| | 短期特例 | 一時金 | 受給資格決定件数 | 3 | 3 | 3 | 0 | 3 | 6 | ▲ 50.0% |
| | | 受給者数 | 4 | 4 | 4 | 0 | 2 | 2 | 100.0% | |
| | | 支給金額 | 992 | 992 | 992 | 0 | 523 | 478 | 107.5% | |
| | 就職促進給付 | 就業手当 | 支給人員 | 3 | 0 | 3 | 0 | 3 | 1 | 200.0% |
| | | | 金額 | 132 | 0 | 132 | 0 | 128 | 21 | 528.6% |
| | | 再就職手当 | 支給人員 | 31 | 16 | 14 | 17 | 38 | 21 | 47.6% |
| | | | 金額 | 15,409 | 7,454 | 8,364 | 7,045 | 20,141 | 7,391 | 108.5% |
| | | 常用就職支度手当 | 支給人員 | 0 | 0 | 0 | 0 | 0 | 0 | *** |
| | | | 金額 | 0 | 0 | 0 | 0 | 0 | 0 | *** |
| 広域求職活動費 | 支給人員 | 0 | 0 | 0 | 0 | 1 | 0 | *** | | |
| | 金額 | 0 | 0 | 0 | 0 | 14 | 0 | *** | | |
| 雇用継続給付 | 高年齢 | 基本実人員 | 73 | 22 | 49 | 24 | 129 | 111 | ▲ 34.2% | |
| | | 給付金額 | 1,795 | 458 | 1,237 | 558 | 2,900 | 2,887 | ▲ 37.8% | |
| | 再就職 | 実人員 | 0 | 0 | 0 | 0 | 0 | 0 | *** | |
| | | 給付金額 | 0 | 0 | 0 | 0 | 0 | 0 | *** | |
| | 育児休業給付 | 実人員 | 29 | 15 | 1 | 28 | 38 | 39 | ▲ 25.6% | |
| | | 金額 | 3,370 | 1,582 | 188 | 3,182 | 4,430 | 3,952 | ▲ 14.7% | |
| 介護休業給付 | 実人員 | 3 | 3 | 1 | 2 | 0 | 0 | *** | | |
| | 金額 | 878 | 878 | 406 | 472 | 0 | 0 | *** | | |
| 教育給付 | 受給者数 | 1 | 1 | 1 | 0 | 0 | 2 | ▲ 50.0% | | |
| | 支給金額 | 27 | 27 | 27 | 0 | 0 | 52 | ▲ 48.1% | | |

石川県内の最低賃金



最低賃金より低い賃金で労働者を使用することはできません。

- 最低賃金は、パート・アルバイト等雇用形態に関係なく適用されます。
- また、労使が最低賃金未満で働くことに合意していたとしても無効となり、適用される最低賃金額で労働契約したものとみなされます。

◇地域別最低賃金

| 最低賃金の名称 | 時間額 | 改正発行日 |
|---------|-------------|-----------|
| 石川県最低賃金 | 984円 | 令和6年10月5日 |

最低賃金に関するお問い合わせ先…労働基準部賃金室（☎076-265-4425）または、最寄の労働基準監督署