

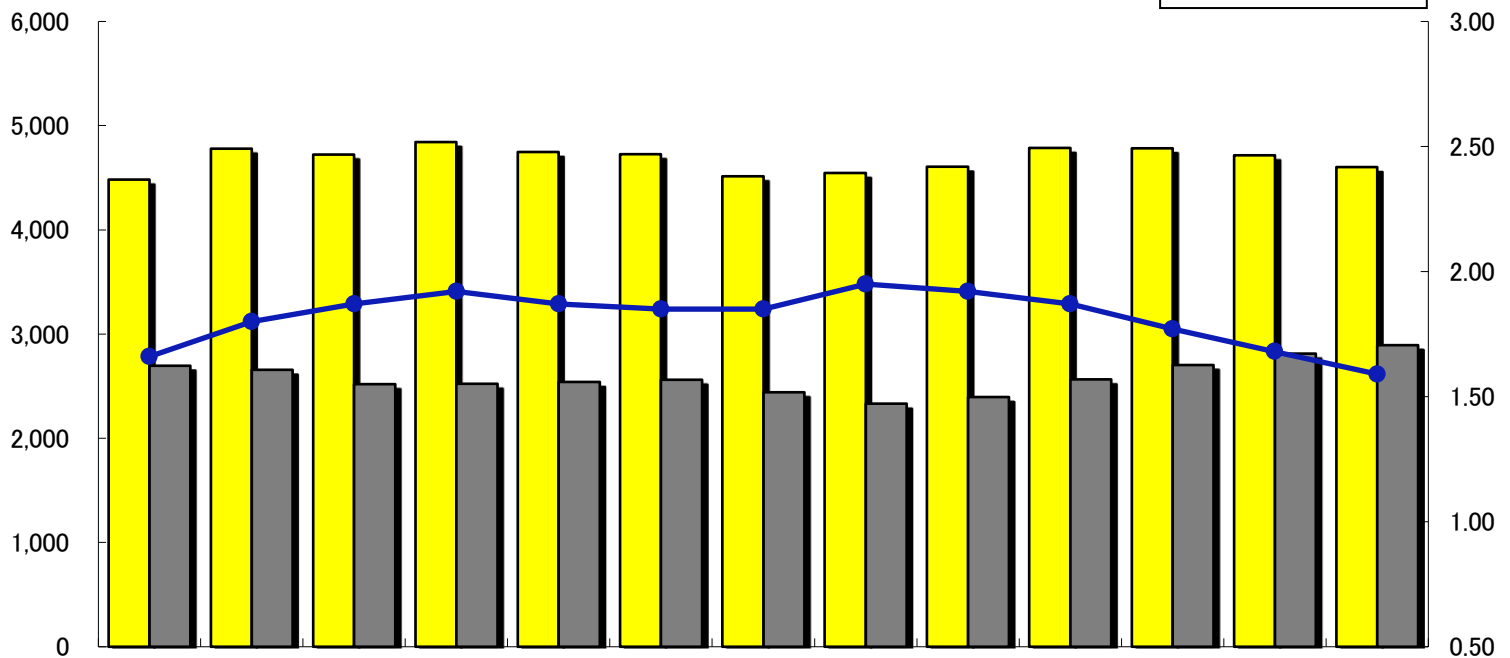

## 5月の労働市場の動き

有効求人倍率  
全国 1.24倍  
石川県 1.48倍



| 区分     | 5年5月  | 6月    | 7月    | 8月    | 9月    | 10月   | 11月   | 12月   | 6年1月  | 2月    | 3月    | 4月    | 5月    |
|--------|-------|-------|-------|-------|-------|-------|-------|-------|-------|-------|-------|-------|-------|
| 有効求人人数 | 4,483 | 4,780 | 4,723 | 4,842 | 4,746 | 4,728 | 4,515 | 4,548 | 4,606 | 4,787 | 4,783 | 4,717 | 4,602 |
| 有効求職者数 | 2,698 | 2,658 | 2,520 | 2,524 | 2,540 | 2,561 | 2,442 | 2,331 | 2,396 | 2,564 | 2,702 | 2,814 | 2,894 |
| 有効求人倍率 | 1.66  | 1.80  | 1.87  | 1.92  | 1.87  | 1.85  | 1.85  | 1.95  | 1.92  | 1.87  | 1.77  | 1.68  | 1.59  |

### 求人の状況

新規求人(パート含む)は 1,596人(うち常用 1,499人)で 対前年同月比 0.5%減(常用同 0.5%増)、有効求人は 4,602人(うち常用 4,342人)で 同 2.7%増(常用同 3.8%増)となっている。

### 求職の状況

新規求職者(パート含む)は 684人(うち常用 678人)で 対前年同月比 1.6%増(常用同 1.5%増)、有効求職者は 2,894人(うち常用 2,881人)で 同 7.3%増(常用同 7.1%増)となっている。

### 就職件数

就職件数(パート含む)は 185人(うち常用 175人)で 対前年同月比 3.1%減(常用同 1.1%減)であった。このうち雇用保険受給者は 50人で対前年同月比 23.1%減となった。

### 月間有効求人倍率

有効求人倍率(パート含む)は 1.59倍(常用 1.51倍)で 対前年同月比 0.07ポイント低下(常用 0.05ポイント低下)となった。

## お願い 高齢者・障害者の雇用状況報告の提出について

厚生労働省では、次に該当する事業主に毎年6月1日現在における高齢者及び障害者の雇用状況に係る報告をお願いしております。報告は7月16日(火)までに、デジタル庁e-Gov電子申請システムを使用する電子申請の他、郵送または来所により提出をお願いします。

☆高齢者：企業全体の常用労働者が20人以上の事業主

☆障害者：企業全体の常用労働者が40人以上の事業主

〔お問合わせ先〕 ハローワーク白山 求人・雇用援助部門 TEL (076)275-4131

5月一般職業紹介状況(パートを含む全数)

| 区 分         |          | 当 月   | 前 月   |       | 前年同月  | 前年同月比<br>%、ポイント |        |
|-------------|----------|-------|-------|-------|-------|-----------------|--------|
|             |          |       | 男     | 女     |       |                 |        |
| 求<br>職      | 新規求職申込件数 | 684   | 280   | 404   | 830   | 673             | 1.6    |
|             | うち常用     | 678   | 278   | 400   | 826   | 668             | 1.5    |
|             | うち保険受給者  | 228   | 88    | 140   | 248   | 166             | 37.3   |
|             | うちパート    | 281   | 73    | 208   | 375   | 258             | 8.9    |
|             | 月間有効求職者数 | 2,894 | 1,228 | 1,665 | 2,814 | 2,698           | 7.3    |
|             | うち常用     | 2,881 | 1,221 | 1,659 | 2,805 | 2,690           | 7.1    |
|             | うち保険受給者  | 1,104 | 422   | 682   | 1,042 | 1,003           | 10.1   |
|             | うちパート    | 1,234 | 352   | 882   | 1,199 | 1,062           | 16.2   |
| 紹<br>介      | 紹介件数     | 616   | 261   | 355   | 580   | 589             | 4.6    |
|             | うち保険受給者  | 173   | 66    | 107   | 119   | 177             | ▲ 2.3  |
|             | うちパート    | 259   | 90    | 169   | 209   | 221             | 17.2   |
| 就<br>職      | 就職件数     | 185   | 80    | 105   | 189   | 191             | ▲ 3.1  |
|             | うち常用     | 175   | 73    | 102   | 177   | 177             | ▲ 1.1  |
|             | うち保険受給者  | 50    | 20    | 30    | 53    | 65              | ▲ 23.1 |
|             | うちパート    | 91    | 32    | 59    | 83    | 85              | 7.1    |
| 求<br>人      | 新規求人数    | 1,596 | 0     | 0     | 1,409 | 1,604           | ▲ 0.5  |
|             | うち常用     | 1,499 | 0     | 0     | 1,331 | 1,492           | 0.5    |
|             | うちパート    | 940   | 0     | 0     | 858   | 932             | 0.9    |
|             | 月間有効求人数  | 4,602 | 0     | 0     | 4,717 | 4,483           | 2.7    |
|             | うち常用     | 4,342 | 0     | 0     | 4,388 | 4,185           | 3.8    |
| うちパート       | 2,629    | 0     | 0     | 2,728 | 2,182 | 20.5            |        |
| 充<br>足      | 充足数      | 188   | 0     | 0     | 167   | 189             | ▲ 0.5  |
|             | うち常用     | 171   | 0     | 0     | 152   | 175             | ▲ 2.3  |
|             | うちパート    | 112   | 0     | 0     | 94    | 106             | 5.7    |
| 諸<br>比<br>率 | 就職率      | 27.0  | *     | *     | 22.8  | 28.4            | ▲ 1.4  |
|             | うち常用     | 25.8  | *     | *     | 21.4  | 26.5            | ▲ 0.7  |
|             | 新規求人倍率   | 2.33  | *     | *     | 1.70  | 2.38            | ▲ 0.05 |
|             | うち常用     | 2.21  | *     | *     | 1.61  | 2.23            | ▲ 0.02 |
|             | 有効求人倍率   | 1.59  | *     | *     | 1.68  | 1.66            | ▲ 0.07 |
| うち常用        | 1.51     | *     | *     | 1.56  | 1.56  | ▲ 0.05          |        |

注:男女計は当月計と一致しない。

職業別有効求人倍率(常用)

| 区 分   | 有効求人<br>(人) | 有効求職<br>(人) | 有効求人<br>倍率(倍) | 区 分                     | 有効求人<br>(人) | 有効求職<br>(人) | 有効求人<br>倍率(倍) |
|-------|-------------|-------------|---------------|-------------------------|-------------|-------------|---------------|
| 合 計   | 4,342       | 2,841       | 1.53          | 保 安                     | 13          | 15          | 0.87          |
| 専門・技術 | 402         | 376         | 1.07          | 農林漁業                    | 36          | 17          | 2.12          |
| 管 理   | 16          | 1           | 16.00         | 運輸・通信                   | 171         | 56          | 3.05          |
| 事 務   | 406         | 696         | 0.58          | 技能・製造                   | 973         | 598         | 1.63          |
| 販 売   | 1,528       | 172         | 8.88          | 分類不能                    | 0           | 644         | 0.00          |
| サービス  | 797         | 266         | 3.00          | (注) 常用的パートを含み、臨時・季節を除く。 |             |             |               |

雇用保険適用・給付状況

| 区 分              |          | 当 月    | 前 月    |        | 前年同月   | 前年同月比<br>%P |        |
|------------------|----------|--------|--------|--------|--------|-------------|--------|
|                  |          |        | 男      | 女      |        |             |        |
| 新規適用事業所数         |          | 11     | *      | *      | 25     | 15          | ▲ 26.7 |
| 廃止・脱退事業所数        |          | 12     | *      | *      | 14     | 5           | 140.0  |
| 月末現在適用事業所数       |          | 2,822  | *      | *      | 2,822  | 2,798       | 0.9    |
| 被保険者資格取得者数       |          | 1,960  | 930    | 1,030  | 1,333  | 2,522       | ▲ 22.3 |
| 被保険者資格喪失者数       |          | 779    | 371    | 408    | 1,518  | 737         | 5.7    |
| 離職票交付枚数          |          | 497    | *      | *      | 958    | 442         | 12.4   |
| 月末現在被保険者数        |          | 58,668 | 32,484 | 26,184 | 57,780 | 59,125      | ▲ 0.8  |
| 基<br>本<br>手<br>当 | 受給資格決定件数 | 210    | 78     | 132    | 218    | 202         | 4.0    |
|                  | 初回受給者数   | 200    | 90     | 110    | 103    | 175         | 14.3   |
|                  | 受給者実人員   | 582    | 251    | 331    | 547    | 536         | 8.6    |
|                  | 支給金額     | 70,283 | 32,970 | 37,313 | 65,091 | 65,752      | 6.9    |