厚生労働省
石川労働局

Press Release

石川労働局発表
平成 30 年 4 月 27 日(金)

【照会先】
石川労働局職業安定部職業安定課
課　　長　越野　桂一
課長補佐　木津　淳也
電　　話　076(265)4427

報道関係者　各位

平成 30 年 3 月新規高等学校卒業者の就職内定状況等

～ 就職内定率は 99.8%と 5 年連続で同水準となり、平成 3 年 3 月卒業生からの調査開始以降、２番目の高水準。（平成 30 年 3 月末現在）～

石川労働局(局長　松竹（まつたけ）　泰男（やすお））では、平成 30 年 3 月新規高等学校卒業者の就職内定状況等を調査し、平成 30 年 3 月末現在の状況を取りまとめました。その結果の概要は次のとおりです。

① 就職内定率（③／②）	99.8	％で、前年同月と同水準
② 就職希望者数	2,005	人で、前年同月比 6.7%の減
③ 就職内定者数	2,000	人で、同 6.7%の減
④ 県内企業からの求人数	5,467	人で、同 8.5%の増
⑤ 求人倍率（④／②）	2.73	倍で、同 0.39 ポイントの増

【今後の支援】

未内定卒業者は高校と連携して、全員ハローワークに登録し、ジョブサポーター（学生支援専門の担当者）が求職活動の悩み相談、適職選択のアドバイス、応募書類の作成、面接対策）を行うなど卒業後も継続して個別支援を実施

【参考資料】

第１表　「平成 30 年 3 月新規高等学校卒業者の職業紹介状況」
第２表　「新規高等学校卒業者の求人・求職・就職内定状況の推移」

【本調査について】

※石川県内全ての高等学校（全日制・定時制・通信制）及び特別支援学校高等部・専攻科を対象としています。
※学校・ハローワークの紹介を希望する生徒の状況を取りまとめたものです。（公務員への就職・縁故就職等を希望する生徒は含まれません。）

【第1表】

平成30年3月新規高等学校卒業者の職業紹介状況

平成30年3月末現在

(1)求職・就職状況(公務・縁故等を除く)

	計	男	女	前年同月	対前年比
1. 卒業者数	10,694	5,468	5,226	10,907	▲ 2.0%
2. 就職希望者数	2,005	1,243	762	2,148	▲ 6.7%
(1) うち 県内	1,883	1,141	742	2,023	▲ 6.9%
(2) うち 県外	122	102	20	125	▲ 2.4%
3. 就職内定者数	2,000	1,238	762	2,144	▲ 6.7%
(1) うち 県内	1,878	1,136	742	2,019	▲ 7.0%
(2) うち 県外	122	102	20	125	▲ 2.4%
4. 就職内定率	99.8	99.6	100.0	99.8	0.0P
(1) うち 県内	99.7	99.6	100.0	99.8	▲ 0.1P
(2) うち 県外	100.0	100.0	100.0	100.0	0.0P
5. 就職者の県内就職率(%)	93.9	91.8	97.4	94.2	▲ 0.3P

(2)求人状況

	計	前年同月	対前年比
6. 求人数	5,467	5,037	8.5%
7. 求人倍率 [倍]	2.73	2.34	0.39P

(3)求人の状況(産業別・職業別内訳)

		計	前年同月	対前年比
産業別	D 建設業	885	789	12.2%
	E 製造業	1,920	1,639	17.1%
	11 繊維工業	241	216	11.6%
	25～31 機械	854	681	25.4%
	G 情報通信業	25	25	0.0%
	H 運輸業、郵便業	290	287	1.0%
	I 卸売業、小売業	596	614	▲ 2.9%
	J 金融業、保険業	13	10	30.0%
	M 宿泊業、飲食サービス業	554	580	▲ 4.5%
	N 生活関連サービス業、娯楽業	202	199	1.5%
	P 医療、福祉	455	482	▲ 5.6%
	R サービス業	172	128	34.4%
	上記以外の産業	355	284	25.0%
計		5,467	5,037	8.5%
職業別	A B 専門・技術、管理	456	401	13.7%
	C 事務	311	269	15.6%
	D 販売	489	504	▲ 3.0%
	E サービス	1,214	1,258	▲ 3.5%
	H,I, J,K 技能工、採掘、製造、建築	2,889	2,527	14.3%
	上記以外の職業	108	78	38.5%
規模別	29 人以下	1,905	1,714	11.1%
	30 ～ 99 人	1,721	1,637	5.1%
	100 ～ 299 人	1,097	955	14.9%
	300 ～ 499 人	253	227	11.5%
	500 ～ 999 人	208	213	▲ 2.3%
	1,000 人以上	283	291	▲ 2.7%

石川労働局職業安定部職業安定課

※ 「5.就職者の県内就職率」とは、就職者数のうち県内に就職した者の比率(「3(1)」÷「3」)である。

【第2表】

新規高等学校卒業者の求人・求職・就職内定状況の推移

各年3月末日現在

石川労働局職業安定部職業安定課

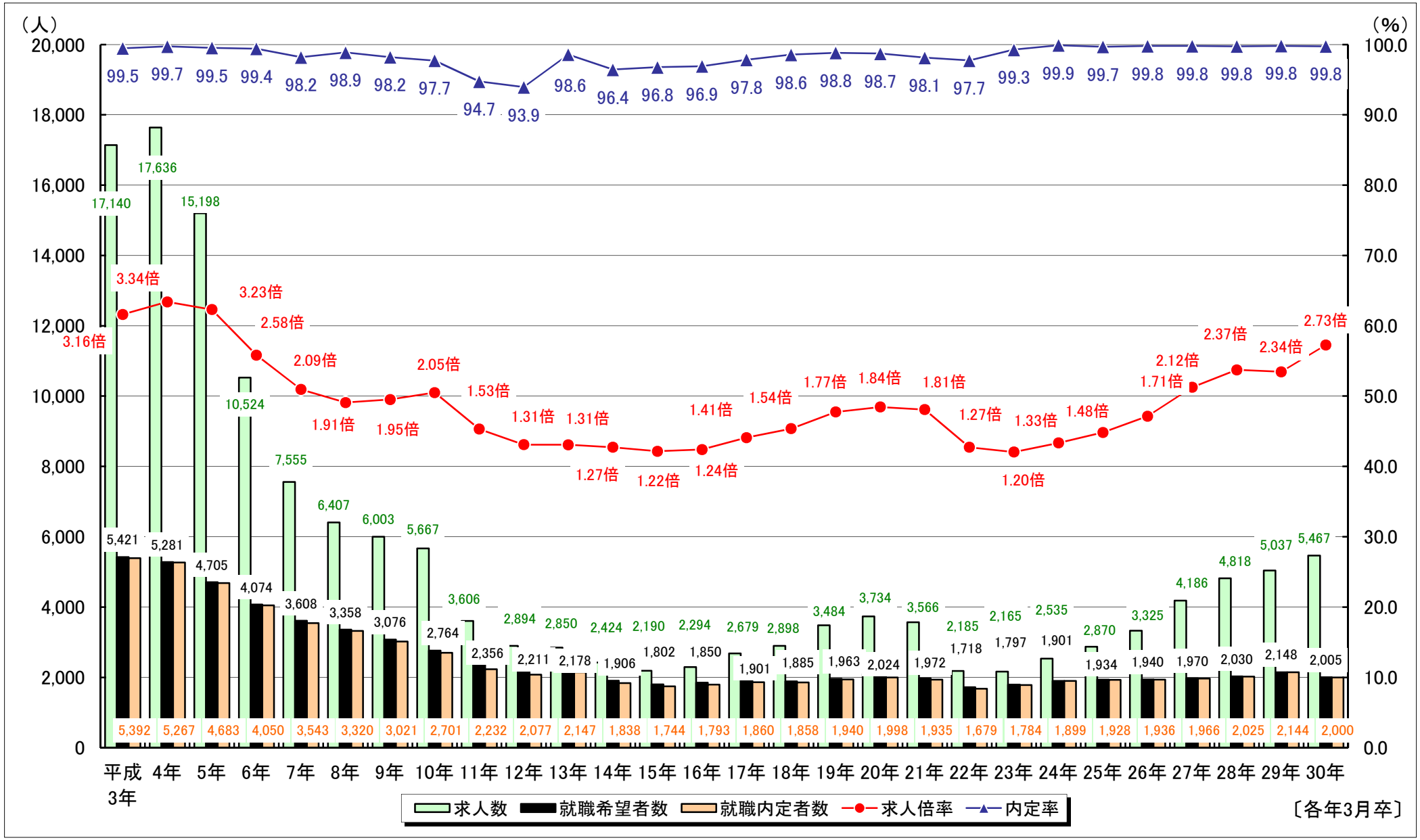

〔各年3月卒〕