厚生労働省
石川労働局

Press Release

石川労働局発表
平成 30 年 4 月 27 日(金)

【照会先】
石川労働局職業安定部職業安定課
課　　長　越野　桂一
課長補佐　木津　淳也
電　　話　076(265)4427

報道関係者　各位

平成 30 年 3 月新規大学等卒業者の就職内定状況等

～ 大学生等の就職内定率は 98.1%と前年同月比 0.2 ポイント上昇し、平成 8 年 3 月卒業生からの調査開始以降、最高の水準。(平成 30 年 3 月末現在)　～

石川労働局(局長　松竹(まつたけ)　泰男(やすお))では、平成 30 年 3 月新規大学等(専修等・高専・短大・大学)卒業者の就職内定状況等を調査し、平成 30 年 3 月末現在の状況を取りまとめました。その結果の概要は次のとおりです。

【大学等合計】

① 就職内定率（③／②）	98.1	%で、前年同月比 0.2 ポイントの増
② 就職希望者数	6,494	人で、同 4.1%の減
③ 就職内定者数	6,373	人で、同 3.9%の減

【就職内定率】

○ 専修学校等	96.4	%で、前年同月比 0.4 ポイントの増
○ 高等専門学校	100.0	%で、同 0.5 ポイントの増
○ 短期大学	98.4	%で、同 0.6 ポイントの増
○ 大学	98.7	%で、同 0.1 ポイントの増

【今後の支援】

未内定卒業者を大学等との連携によりハローワークへ誘導し、ジョブサポーター（学生支援専門の担当者）が個別支援（求職活動の悩み相談、適職選択のアドバイス、応募書類の作成、面接対策）を行うなど卒業後も継続して支援を実施

【参考資料】

第１表　「平成 30 年 3 月新規大学等卒業者の就職内定状況」
第２表　「新規大学等卒業者の就職内定率の推移」

※ この調査は、石川労働局管内の大学等 46 校が、平成 30 年 3 月末時点で学生からの報告等により、把握している内定状況等を取りまとめたものです。本調査は大学等の協力により、可能な範囲で把握した数字を取りまとめており、報告のない学生や連絡の取れない学生などは未内定として計上しています。
なお、厚生労働省及び文部科学省が公表している「大学等卒業者の就職状況調査」は抽出調査として実施しており、調査時点ごとに、それぞれの大学等で、所定の調査対象学生を抽出した後、電話・面接等の方法により調査しています。調査方法が異なることから、この調査と直接数値を比較できるものではありません。

【第１表】

平成30年3月新規大学等卒業者の就職内定状況

（平成30年3月末現在）

区分		平成30年3月卒業者（平成30年3月末現在）			平成29年3月卒業者（平成29年3月末現在）			対前年比
		計	男	女	計	男	女	
専修等	就職希望者数	1,551	624	927	1,634	664	970	▲ 5.1 %
	就職内定者数	1,495	598	897	1,569	631	938	▲ 4.7 %
	うち県内就職内定者数	858	301	557	969	344	625	▲ 11.5 %
	就職内定率（%）	96.4	95.8	96.8	96.0	95.0	96.7	0.4 p
高専	就職希望者数	202	152	50	215	170	45	▲ 6.0 %
	就職内定者数	202	152	50	214	169	45	▲ 5.6 %
	うち県内就職内定者数	65	49	16	87	66	21	▲ 25.3 %
	就職内定率（%）	100.0	100.0	100.0	99.5	99.4	100.0	0.5 p
短期大学	就職希望者数	741	77	664	676	63	613	9.6 %
	就職内定者数	729	77	652	661	59	602	10.3 %
	うち県内就職内定者数	578	49	529	504	36	468	14.7 %
	就職内定率（%）	98.4	100.0	98.2	97.8	93.7	98.2	0.6 p
大学	就職希望者数	4,000	2,461	1,539	4,248	2,583	1,665	▲ 5.8 %
	就職内定者数	3,947	2,427	1,520	4,188	2,548	1,640	▲ 5.8 %
	うち県内就職内定者数	1,585	849	736	1,698	865	833	▲ 6.7 %
	就職内定率（%）	98.7	98.6	98.8	98.6	98.6	98.5	0.1 p
合計	就職希望者数	6,494	3,314	3,180	6,773	3,480	3,293	▲ 4.1 %
	就職内定者数	6,373	3,254	3,119	6,632	3,407	3,225	▲ 3.9 %
	うち県内就職内定者数	3,086	1,248	1,838	3,258	1,311	1,947	▲ 5.3 %
	就職内定率（%）	98.1	98.2	98.1	97.9	97.9	97.9	0.2 p

石川労働局職業安定部職業安定課

【第2表】

新規大学等卒業者の就職内定率の推移

各年3月末日現在
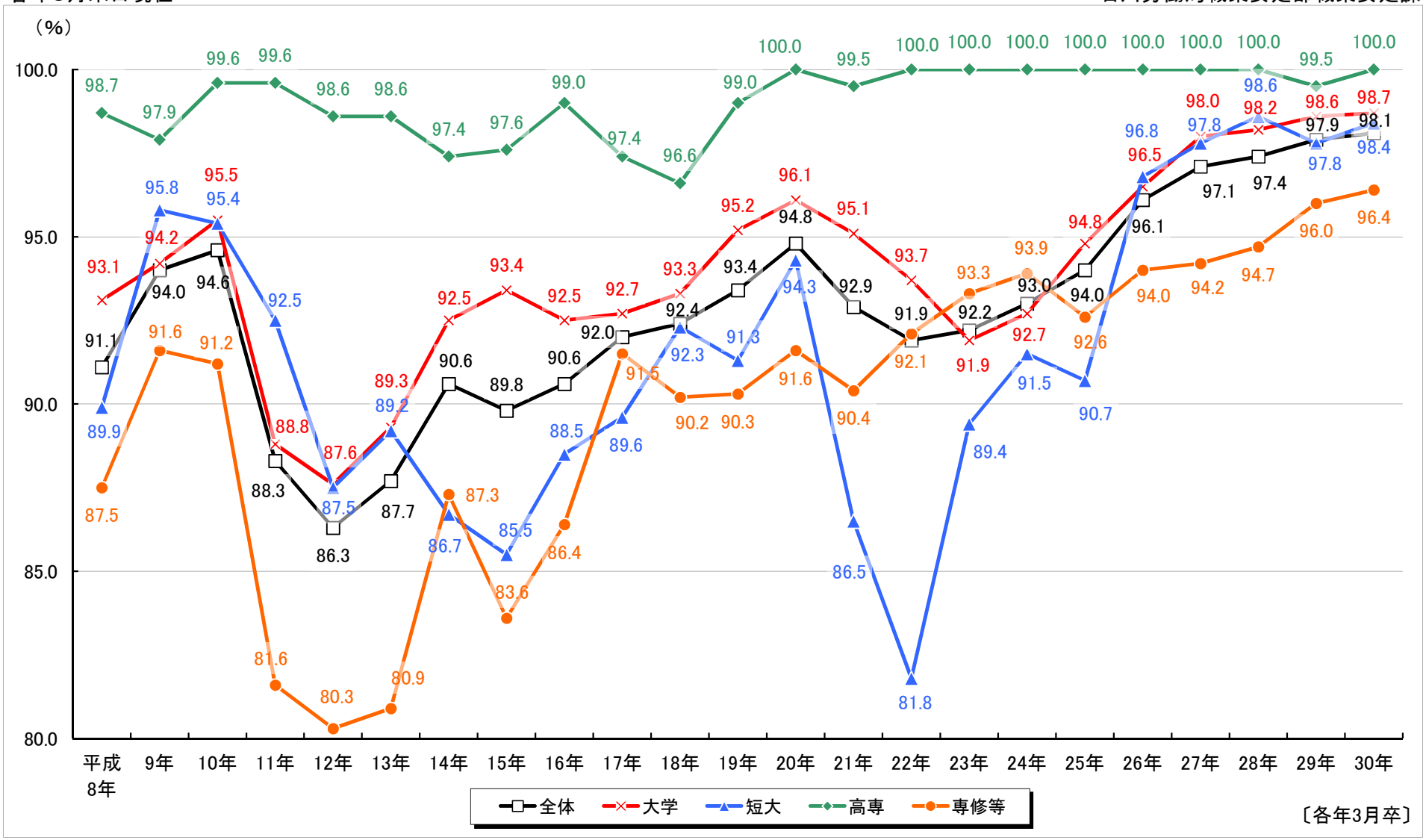
石川労働局職業安定部職業安定課