

雇用ニュース

2014年6月



「花貫溪谷（高萩市）」 いばらきフォトダウンロード

◇◇ 雇用に関するご相談はハローワークへ！ ◇◇

－ おもな内容 －

- ・ 県内の雇用情勢 2
- ・ 外国人雇用はルールを守って適正に！ 3
- ・ 「平成26年度 茨城雇用施策実施方針」の概要 4～6
- ・ 労働保険の年度更新手続はお早日に 7
- ・ 茨城県雇用関係主要指標 8

茨城労働局職業安定部

ホームページアドレス <http://ibaraki-roudoukyoku.jsite.mhlw.go.jp/>

有効求人倍率 1.05倍

「雇用情勢は、一部に厳しさが見られるものの、改善が進んでいます」

有効求人倍率（季節調整値）は7ヶ月連続の上昇

1 概況

4月の雇用失業情勢をみると、新規求人数は16,591人で、前年同月と比較して27.5%増と8ヶ月連続の増加となりました。雇用形態別では、一般常用は同19.7%の増加となり、常用的パートタイムも同19.7%の増加となりました。新規求職申込件数は15,026人で前年同月比3.7%減と9ヶ月連続の減少となり、雇用形態別でみるとパートタイムを除く常用は同6.5%の減少、常用的パートタイムは同2.4%の増加となりました。また、パートを含む常用求職者の若年求職者（34歳以下）は同5.8%の減少となり、高齢求職者（60歳以上）は同51.5%の減少となりました。

有効求人数（原数値）は45,050人で、前年同月比で21.2%増と9ヶ月連続の増加となりました。一方、有効求職者数（原数値）は46,915人で同10.5%減と9ヶ月連続の減少となりました。

また、求職者1人当たりの求人数を示す有効求人倍率は、1.05倍（季節調整値）で7ヶ月連続の上昇となりました。なお、原数値は0.96倍と前年同月を0.25ポイント上回りました。

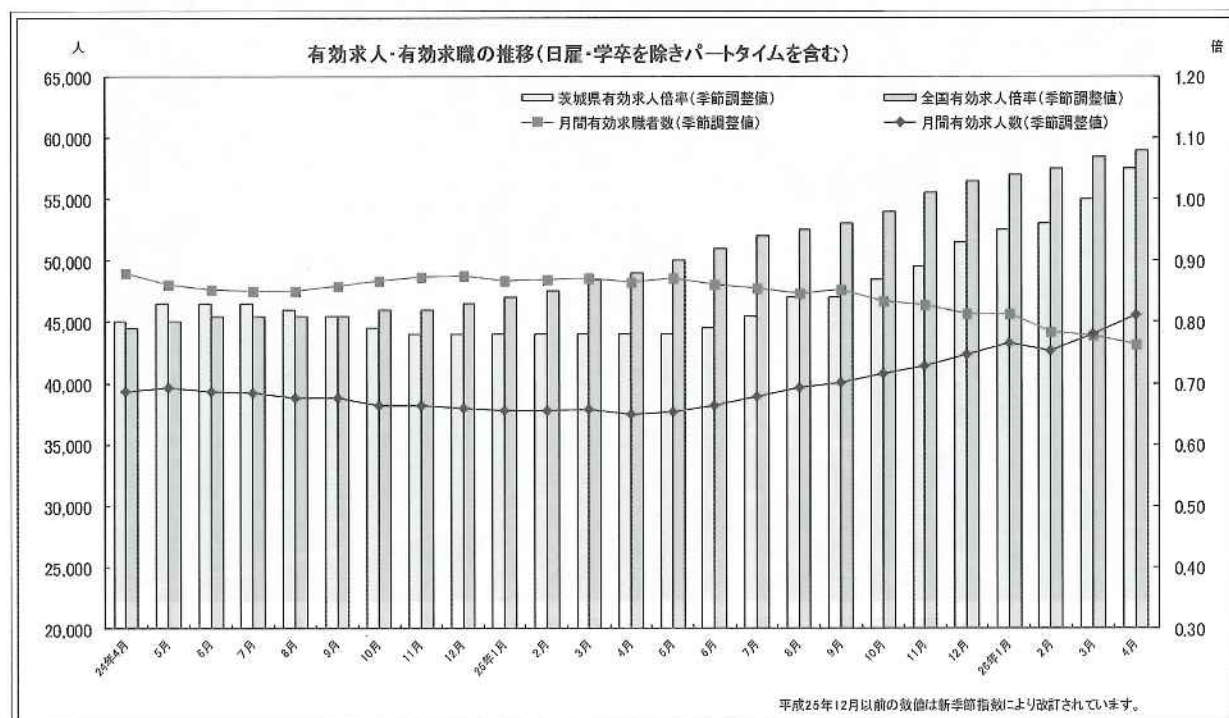

2 新規求人の動き

新規求人数は16,591人となり、前年同月比で27.5%増と8ヶ月連続の増加となりました。

産業別にみると、サービス業（前年同月比68.7%増）、学術研究、専門・技術サービス業（同57.3%増）、宿泊業、飲食サービス業（同38.4%増）などで増加となりましたが、情報通信業（同11.0%減）が減少となりました。

規模別で見ると、300～499人（同110.0%増）、29人以下（同32.7%増）、100～299人（同24.0%増）、30～99人（前年同月比13.7%増）は増加となり、1,000人以上（同15.5%減）、500～999人（同10.1%減）は減少となりました。

雇用形態別では、一般常用は前年同月比19.7%の増加となり、常用的パートタイムも同19.7%の増加となりました。

4 失業の動き

失業の動きを雇用保険業務で見ると、受給資格決定件数は4,396件で、前年同月と比較し11.7%減と9ヶ月連続の減少となりました。また、新規求職者数に占める割合は29.3%と、前年同月（31.9%）を2.6ポイント下回りました。

雇用保険受給者実人員は7,988人と、前年同月比で24.5%減と7ヶ月連続の減少となりました。

雇用保険被保険者資格喪失者のうち事業主都合離職者は1,369人で、資格喪失者の割合では6.1%（前年同月6.7%）となり、事業主都合離職者数では前年同月比10.9%減と7ヶ月連続の減少となりました。

3 新規求職の動き

新規求職者数は15,026人となり、前年同月比で3.7%減と9ヶ月連続の減少となりました。

雇用形態別の割合では、一般求職者は65.4%（前年同月67.4%）と2.0ポイント下回り、数でも前年同月比で6.5%減と9ヶ月連続の減少となりました。一方、パートタイム求職者は、割合で34.6%（前年同月32.6%）と2.0ポイント上回り、数では同2.4%増の増加となりました。

また、パートタイムを含む常用求職者で見ると、新規求職者数のうち34歳以下の若年者の占める割合は35.8%と前年同月（36.6%）を0.8ポイント下回りましたが、数では前年同月比で5.8%の減少となりました。

同じく、パートタイムを含む常用新規求職者のうち、60歳以上の高齢者の占める割合は18.9%となり、前年同月（19.5%）を0.6ポイント下回り、数は前年同月比で51.5%の減少となりました。

外国人雇用はルールを守って適正に！



外国人を雇っている事業主の皆さん、 チェックしてみてください

- 国籍で差別しない公平な採用選考を行っていますか？
- 労働法令を守り、労働・社会保険に入っていますか？
- 日本語教育や生活上・職務上の相談に配慮していますか？
- 安易な解雇はしていませんか？
- 外国人の雇入れ・離職時にハローワークへ雇用状況の届出を出していますか？

「外国人労働者の雇用管理の改善等に関して事業主が適切に対処するための指針」より

 厚生労働省

※詳しくは、ハローワーク(公共職業安定所)、都道府県労働局にお問い合わせください。

PS260601派外01

「平成26年度 茨城雇用施策実施方針」の概要

茨城労働局

◆策定の趣旨

本方針は、茨城労働局長が茨城県知事の意見を取り入れ、茨城県と密接に連携し、雇用対策を円滑かつ効果的に実施するために策定するものである。

◆平成26年度の主な雇用施策

1 地域における雇用創出と人材確保

- (1) 離職を余儀なくされる労働者の円滑な再就職の実現 ⇒ 県をはじめとする関係機関と連携・協力し、求人開拓あるいは雇用対策本部の設置等による再就職支援
- (2) 介護・医療・保育職種の人材確保に向けた支援の強化 ⇒ 「福祉人材コーナー」（ハローワーク水戸）を設置し、関係機関と連携したミスマッチ解消及び人材確保に向けた支援
- (3) 成長分野などで求められる職業訓練の推進 ⇒ 各種職業訓練の推進及び修了前からの就職支援、県と連携した人材ニーズを踏まえた訓練計画

2 非正規雇用労働者の雇用の安定・処遇の改善

キャリアアップ助成金、トライアル雇用奨励金の活用等を通じた非正規雇用労働者の正規雇用化支援及び地方自治体における活用と周知・広報

3 女性・若者・高年齢者・障害者の活躍推進

- (1) 女性の就業促進
 - ア 子育てする女性の就業希望の実現 ⇒ 「ハローワーク水戸・日立・古河」に設置した「マザーズコーナー」による、各地方自治体と連携したきめ細やかな就職支援
 - イ 母子家庭の母等の雇用対策の推進 ⇒ 家庭環境等に配慮した職業相談・紹介のほか各助成金の活用等による早期再就職の促進



(2) 若者の活躍推進

ア 就職活動から職場で活躍するまでの総合的なサポート ⇒ ハローワークに配置したジョブサポーターによる出張相談やセミナーの実施、「若者応援企業」の普及拡大・情報発信の強化等

イ ジョブ・カード制度の推進 ⇒ ジョブ・カードの制度周知とジョブ・カードを活用したキャリア・コンサルティング等による円滑な就職の促進

ウ フリーターなどの正規雇用化の促進 ⇒ 土浦わかものハローワーク等の充実、ジョブカフェとの連携、トライアル雇用等の活用

エ ニート等の若者の職業的自立支援 ⇒ 地域若者サポートステーションによる、地域ネットワークを活用した就労支援

(3) 高齢者の就労推進を通じた生涯現役社会の実現

ア 高齢者が地域で働ける場や社会を支える活動ができる場の拡大 ⇒ 地域の多様なニーズに応じたシルバー人材センターの活動推進への支援

イ 高齢者の就労促進 ⇒ 雇用確保措置を講じていない事業主に対する的確な助言指導

ウ 高齢者等の再就職支援の援助・促進 ⇒ ハローワーク水戸、土浦、筑西、龍ヶ崎における高齢者に対する相談窓口、技能講習等の機会を提供するシニアワークプログラム事業の実施

(4) 障害者の就労推進

ア 精神障害者、発達障害者、難病などの障害特性に応じた就労支援の推進 ⇒ 各関係機関と連携し、それぞれの障害特性を踏まえた総合的かつ継続的な支援の充実を図り雇用を推進

イ 中小企業に重点を置いた支援策の充実や「福祉」「教育」「医療」から「雇用」への移行推進 ⇒ 茨城労働局を中心とした地域の各関係機関等の連携による地域全体での就労支援と計画的・効率的な法定雇用率達成指導の強化

ウ 障害者雇用の更なる促進のための環境整備 ⇒ ハローワークと障害者就業・生活支援センター等の連携による「チーム支援」、就職面接会・就職ガイダンスの実施

エ 障害者の職業能力開発支援の充実 ⇒ 茨城県と連携した効果的な職業訓練の受講あっせん、適切なニーズ把握による訓練設定

4 重層的なセーフティネットの構築

- (1) 生活保護受給者等就労自立促進事業の推進 ⇒ 定期的巡回相談の強化、早期支援の徹底、能力開発等支援プログラムの充実、生活困窮者自立促進モデル事業を実施する地方自治体との連携
- (2) 求職者支援制度等による雇用保険を受給できない者のセーフティネットの確保 ⇒ 雇用保険を受給できない者に対する求職者支援訓練への適切な誘導、あっせん及びきめ細かな就職支援

5 地方自治体との連携による雇用対策の推進

- (1) 労働分野における国と地方自治体との連携 ⇒ 国と地方自治体等が連絡調整・情報交換を行う雇用対策連絡調整会議等の実施、平成26年9月より実施するオンライン提供によるハローワークの求人を活用した地域の雇用対策の充実
- (2) 市町村連携型ふるさとハローワーク等における地方自治体と連携した職業相談・職業紹介 ⇒ 県内に5ヵ所設置している「ふるさとハローワーク」による職業相談・紹介、「いばらき就職・生活総合支援センター」との連携
- (3) 地方自治体等の雇用関連情報の提供並びに積極的な広報活動 ⇒ 地方自治体等の実施する雇用関連情報の収集、周知・広報
- (4) 地域における緊急的な雇用機会の確保 ⇒ 震災等緊急雇用対応事業、起業支援型地域雇用創造事業、茨城県事業復興型雇用創出事業の周知と各事業に係る求人の円滑な充足対策の実施、地域人づくり事業における地方自治体との連携

6 その他

- (1) 外国人労働者問題などへの適切な対応
 - ア 外国人の適正な就業の促進 ⇒ 外国人雇用状況届出や雇用管理改善指導の徹底、不法就労防止に係る指導・啓発、ハローワークの窓口における外国人求職者の専門相談員及び通訳の配置、就労準備研修等の実施
 - イ 外国人労働者の労働条件の確保 ⇒ 連絡会議等における各関係機関との情報交換、技能実習生を含めた外国人労働者に対する労働基準関係法令の周知、労働基準関係法令違反への監督指導

労働保険の年度更新手続はお早めに

＜受理相談会を開催いたします＞

労働保険の年度更新及び一般拠出金の申告手続は、平成26年6月1日から7月10日までが申告期間となります。

送付されている「労働保険年度更新 申告書の書き方」等により申告書を作成され、期日までに申告手続をお願いいたします。

初めて年度更新手続をされる方、申告書作成の上でご不明な点のある方等のために、各労働基準監督署等で受理相談会を開催するとともに、労働保険年度更新コールセンターも開設しますので、お気軽にご利用下さい。

平成26年度 労働保険年度更新申告書 受理相談会日程表

| 署別 | 月 日 | 時 間 | 会 場 |
|-----|----------------------|-------------|--|
| 水戸 | 7月8日(火)・9日(水)・10日(木) | 9:00~16:00 | 茨城県職業人材育成センター 本館研修室 A41 (水戸市水府町 864-4) |
| | 7月8日(火) | 9:30~16:00 | 常陸太田市商工会 大会議室 (常陸太田市中城町 3210) |
| | 7月9日(水) | 10:00~16:00 | 大子町立中央公民館第1研修室(久慈郡大子町池田 2669) |
| | 7月10日(木) | 9:30~16:00 | 常陸大宮市文化センター 会議室 1 (常陸大宮市中富町 3135-6) |
| 日立 | 7月8日(火)・9日(水)・10日(木) | 9:00~16:00 | 日立労働基準監督署 1階会議室 (日立市幸町 2-9-4) |
| | 7月10日(木) | 9:30~15:30 | ハローワーク高萩 会議室 (高萩市本町 4-8-5) |
| 土浦 | 7月8日(火)・9日(水)・10日(木) | 10:00~16:00 | ワークヒル土浦(土浦市勤労者福祉センター)研修室 1 (土浦市木田余東台 4-1-1) |
| | 7月10日(木) | 10:00~16:00 | 小美玉市四季文化館(みの〜れ) 風のホール (小美玉市部室 1069) |
| 筑西 | 7月8日(火)・9日(水)・10日(木) | 9:00~16:00 | 筑西労働基準監督署 1階会議室 (筑西市下中山 581-2) |
| 古河 | 7月8日(火)・9日(水)・10日(木) | 9:00~16:00 | 古河労働基準監督署 2階会議室 (古河市東 3-7-32) |
| 常総 | 7月8日(火)・9日(水)・10日(木) | 9:00~16:00 | 常総労働基準監督署 会議室 (常総市水海道湊頭町 3114-4) |
| 龍ヶ崎 | 7月8日(火)・9日(水)・10日(木) | 9:00~16:00 | 龍ヶ崎労働基準監督署 1階会議室 (龍ヶ崎市川原代町 4-6336-1) |
| 鹿嶋 | 7月8日(火)・9日(水)・10日(木) | 9:00~16:00 | 鹿嶋労働基準監督署 2階会議室 (鹿嶋市宮中 1995-1) |

- ・年度更新関係業務の一部を外部委託しています。
- ・平成26年4月1日より一般拠出金率が改正されました。

お問合せ先は、茨城労働局労働保険徴収室 (029-224-6213) または最寄りの労働基準監督署まで

(HP) <http://ibaraki-roudoukyoku.jsite.mhlw.go.jp/>

茨城県雇用関係主要指標

| 項目 年・月 | 新規求人数 | | | 新規求職申込件数 | | | 月間有効(月平均) | | 就職件数 全数 | 雇用保険 受給者 実人員 (基本手当分) |
|-----------|--------|------------|------------|----------|-----------|-----------|-----------|--------|------------|-------------------------------|
| | 全数 | うち 2次産業 | うち 3次産業 | 全数 | うち 若年者 | うち 高齢者 | 求人全数 | 求職全数 | | |
| 23年度月平均 | 13,613 | 3,394 | 10,089 | 12,781 | 5,161 | 1,665 | 35,121 | 50,842 | 3,834 | 11,877 |
| 24年度月平均 | 14,362 | 3,226 | 10,965 | 11,967 | 4,682 | 1,631 | 38,569 | 48,253 | 3,862 | 10,913 |
| 25年度月平均 | 15,150 | 3,340 | 11,690 | 11,479 | 4,363 | 1,648 | 40,562 | 46,730 | 3,801 | 10,591 |
| 25年 4月 | 13,013 | 3,027 | 9,844 | 15,597 | 5,684 | 3,027 | 37,174 | 52,399 | 4,353 | 10,584 |
| 5 | 13,977 | 3,016 | 10,842 | 12,985 | 4,899 | 1,937 | 36,182 | 52,638 | 3,921 | 12,121 |
| 6 | 12,920 | 3,005 | 9,801 | 10,857 | 4,239 | 1,404 | 35,735 | 50,397 | 3,677 | 11,905 |
| 7 | 14,644 | 3,183 | 11,330 | 11,578 | 4,474 | 1,575 | 37,212 | 49,421 | 3,921 | 12,445 |
| 8 | 15,025 | 3,274 | 11,628 | 10,382 | 4,097 | 1,358 | 38,489 | 47,265 | 3,180 | 12,111 |
| 9 | 15,174 | 3,714 | 11,326 | 11,649 | 4,393 | 1,526 | 40,783 | 47,274 | 3,822 | 11,346 |
| 10 | 16,172 | 3,744 | 12,299 | 11,874 | 4,460 | 1,604 | 42,530 | 47,273 | 4,117 | 10,950 |
| 11 | 15,954 | 3,500 | 12,347 | 9,645 | 3,733 | 1,308 | 42,805 | 44,877 | 3,625 | 9,993 |
| 12 | 13,302 | 2,747 | 10,471 | 7,715 | 2,841 | 1,099 | 41,048 | 40,394 | 3,119 | 9,475 |
| 26年 1月 | 17,453 | 3,996 | 13,341 | 12,365 | 4,703 | 1,777 | 42,701 | 41,512 | 3,322 | 9,337 |
| 2 | 17,544 | 3,592 | 13,804 | 10,868 | 4,121 | 1,469 | 44,837 | 42,222 | 3,504 | 8,562 |
| 3 | 16,624 | 3,282 | 13,241 | 12,227 | 4,708 | 1,691 | 47,248 | 45,083 | 5,056 | 8,263 |
| 26年 4月 | 16,591 | 3,698 | 12,710 | 15,026 | 5,355 | 2,821 | 45,050 | 46,915 | 4,555 | 7,988 |
| 5 | | | | | | | | | | |
| 6 | | | | | | | | | | |
| 7 | | | | | | | | | | |
| 8 | | | | | | | | | | |
| 9 | | | | | | | | | | |
| 10 | | | | | | | | | | |
| 11 | | | | | | | | | | |
| 12 | | | | | | | | | | |
| 27年 1月 | | | | | | | | | | |
| 2 | | | | | | | | | | |
| 3 | | | | | | | | | | |

| 項目 年・月 | 求人倍率(季調値)(倍) | | | | 前年同月比増減率(%) | | | | | | | | 全 国 完全失業者 失業率 (季調値) 実数 (万人) % | |
|-----------|--------------|------|------|------|-------------|-------|--------|--------|-------|-------|--------|--------|---|-----|
| | 新規 | | 有効 | | 新規求人 | | 新規求職 | | 就職件数 | | 受給者実人員 | | 実数 (万人) | % |
| | 茨城 | 全国 | 茨城 | 全国 | 茨城 | 全国 | 茨城 | 全国 | 茨城 | 全国 | 茨城 | 全国 | | |
| 23年度月平均 | 1.07 | 1.11 | 0.69 | 0.68 | 22.0 | 14.2 | ▲ 1.9 | ▲ 4.0 | 5.5 | 2.1 | ▲ 3.5 | ▲ 4.4 | 289 | 4.5 |
| 24年度月平均 | 1.20 | 1.31 | 0.80 | 0.82 | 6.1 | 10.4 | ▲ 5.8 | ▲ 7.3 | 0.5 | ▲ 1.7 | ▲ 7.5 | ▲ 7.7 | 280 | 4.3 |
| 25年度月平均 | 1.32 | 1.54 | 0.87 | 0.98 | 5.6 | 8.0 | ▲ 4.2 | ▲ 6.5 | ▲ 1.2 | ▲ 2.0 | ▲ 3.2 | ▲ 8.7 | 256 | 3.9 |
| 25年 4月 | 1.13 | 1.39 | 0.78 | 0.88 | ▲ 7.7 | 10.5 | 2.6 | ▲ 0.7 | ▲ 7.4 | 1.0 | 9.1 | 0.1 | 291 | 4.1 |
| 5 | 1.19 | 1.42 | 0.78 | 0.90 | ▲ 7.6 | 6.5 | ▲ 1.2 | ▲ 6.2 | ▲ 9.0 | ▲ 3.0 | 3.8 | ▲ 4.7 | 279 | 4.1 |
| 6 | 1.24 | 1.48 | 0.79 | 0.92 | ▲ 1.3 | 3.8 | ▲ 6.3 | ▲ 9.8 | ▲ 9.1 | ▲ 6.1 | 5.9 | ▲ 5.6 | 260 | 3.9 |
| 7 | 1.23 | 1.46 | 0.81 | 0.94 | 3.5 | 13.0 | 5.4 | 0.4 | 1.4 | 1.2 | 7.3 | ▲ 4.1 | 255 | 3.9 |
| 8 | 1.29 | 1.48 | 0.84 | 0.95 | ▲ 1.0 | ▲ 1.0 | ▲ 6.3 | ▲ 1.7 | ▲ 4.8 | ▲ 1.6 | 2.8 | ▲ 7.8 | 271 | 4.1 |
| 9 | 1.27 | 1.51 | 0.84 | 0.96 | 6.8 | 9.2 | ▲ 1.0 | ▲ 4.5 | 0.7 | 0.0 | 2.7 | ▲ 5.6 | 258 | 4.0 |
| 10 | 1.33 | 1.57 | 0.87 | 0.98 | 9.4 | 10.8 | ▲ 8.1 | ▲ 10.5 | ▲ 1.4 | ▲ 2.7 | ▲ 2.5 | ▲ 8.6 | 263 | 4.0 |
| 11 | 1.35 | 1.55 | 0.89 | 1.01 | 4.3 | 6.9 | ▲ 7.4 | ▲ 11.3 | ▲ 0.5 | ▲ 6.3 | ▲ 7.8 | ▲ 11.9 | 249 | 3.9 |
| 12 | 1.40 | 1.61 | 0.93 | 1.03 | 16.7 | 10.9 | ▲ 5.1 | ▲ 6.8 | 3.6 | ▲ 1.2 | ▲ 9.7 | ▲ 10.9 | 225 | 3.7 |
| 26年 1月 | 1.40 | 1.63 | 0.95 | 1.04 | 20.8 | 12.9 | ▲ 1.5 | ▲ 6.7 | 8.8 | ▲ 0.4 | ▲ 13.7 | ▲ 14.3 | 238 | 3.7 |
| 2 | 1.53 | 1.67 | 0.96 | 1.05 | 8.2 | 7.1 | ▲ 13.5 | ▲ 11.0 | 1.5 | ▲ 2.3 | ▲ 17.2 | ▲ 15.7 | 232 | 3.6 |
| 3 | 1.53 | 1.66 | 1.00 | 1.07 | 15.6 | 5.4 | ▲ 7.8 | ▲ 9.7 | 2.2 | ▲ 2.6 | ▲ 18.9 | ▲ 15.6 | 246 | 3.6 |
| 26年 4月 | 1.53 | 1.64 | 1.05 | 1.08 | 27.5 | 10.0 | ▲ 3.7 | ▲ 6.0 | 4.6 | ▲ 4.3 | ▲ 24.5 | ▲ 17.7 | 254 | 3.6 |
| 5 | | | | | | | | | | | | | | |
| 6 | | | | | | | | | | | | | | |
| 7 | | | | | | | | | | | | | | |
| 8 | | | | | | | | | | | | | | |
| 9 | | | | | | | | | | | | | | |
| 10 | | | | | | | | | | | | | | |
| 11 | | | | | | | | | | | | | | |
| 12 | | | | | | | | | | | | | | |
| 27年 1月 | | | | | | | | | | | | | | |
| 2 | | | | | | | | | | | | | | |
| 3 | | | | | | | | | | | | | | |

- (注) 1. 学卒・日雇を除き、パートタイムを含む。
 2. 新規求職申込件数の「うち若年者」とは34歳以下の者、「うち高齢者」とは60歳以上の者で、パートを含む常用。
 3. ▲印は減少を示す。
 4. 求人倍率と全国完全失業者については月平均。
 なお、9月より一部調査区域を除き全国となっている(平成23年3月から8月までは被災3県を除いたものとなっている。)
 5. 平成25年12月以前の季調値は季節調整値替えにより改訂されている。