



平成27年2月27日（金）  
午前11時00分 解禁

【照会先】

茨城労働局職業安定部職業安定課  
課長 森田 伸二  
地方労働市場情報官 清水 いずみ  
電話 029-224-6218

## 県内の雇用情勢の概況（平成27年1月内容）

- 有効求人倍率は、**1.10倍**で、前月に比べて0.01ポイント下回りました。
- 新規求人倍率は、**1.52倍**で、前月に比べて0.10ポイント下回りました。
- 県内の雇用情勢は、一部に厳しさが見られるものの、改善が進んでいます。

（注：求人倍率は季節調整値）

### 1 求人倍率

有効求人倍率は、**1.10倍**で、前月を0.01ポイント下回りました。

新規求人倍率は、**1.52倍**で、前月を0.10ポイント下回りました。

原数値では、有効求人倍率が1.18倍（前年同月差0.15ポイント増加）、新規求人倍率が1.53倍（同0.12ポイント増加）となりました。

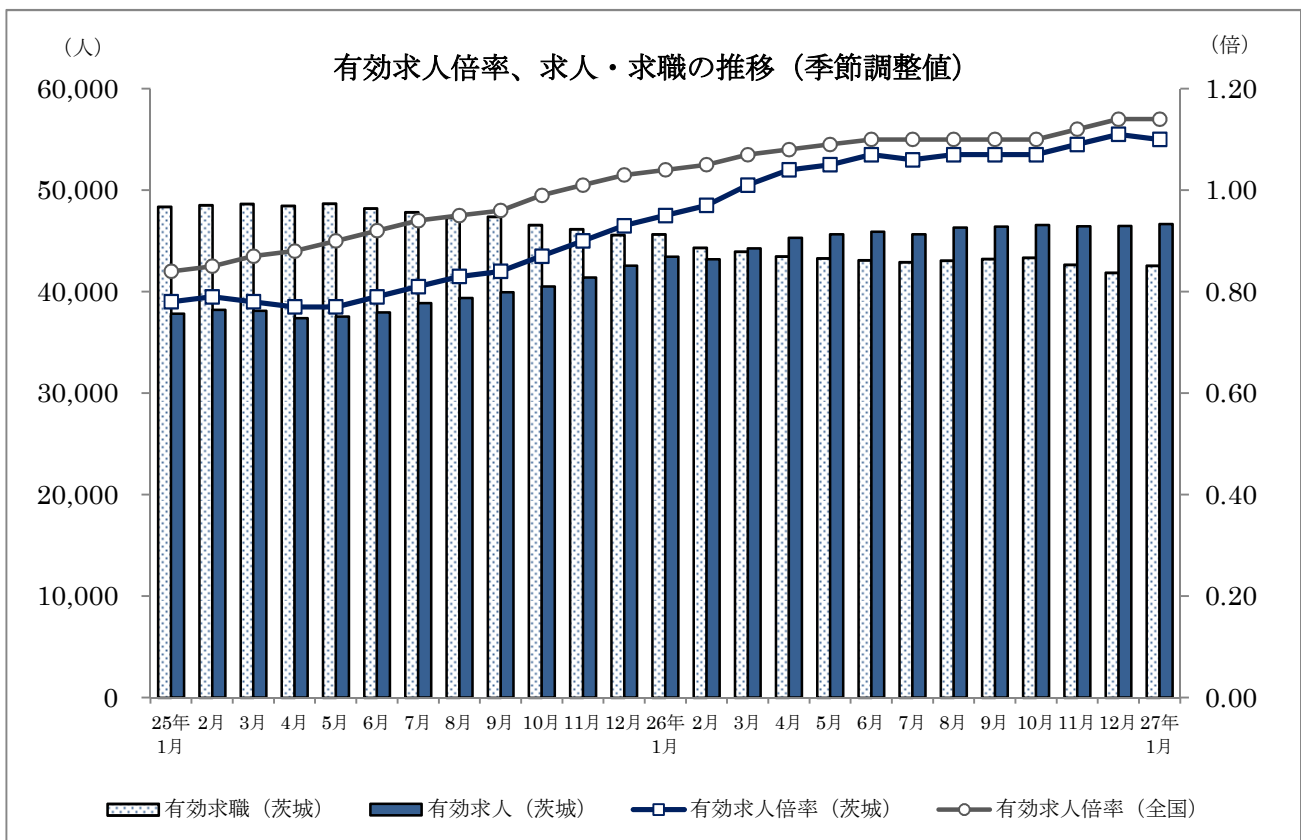

（注）月別の数値は季節調整値です。なお、平成26年12月以前の数値は、平成27年1月分公表時に新季節指数により改訂されています。

## 2 求人の動き

新規求人数は**18,337**人で、前年同月比5.1%増と17ヶ月連続の増加となりました。

新規求人数を雇用形態別にみると、パートタイムを除く常用の求人は前年同月比1.4%の増加、常用的パートタイムの求人は同10.8%の増加となりました。

なお、正社員求人は同4.3%の増加となりました。

新規求人数を産業別でみると増加となった主な産業は、「サービス業」（前年同月比22.6%増）、「卸売業、小売業」（同9.0%増）、「医療、福祉」（同7.9%増）などです。

一方、前年同月との比較で減少となった主な産業は、「教育、学習支援業」（前年同月比24.0%減）、「生活関連サービス・娯楽業」（同23.4%）などです。

有効求人数は**45,912**人で、前年同月比7.5%増と18ヶ月連続の増加となりました。

## 3 求職の動き

新規求職申込件数は**11,947**件で、前年同月比3.4%減と18ヶ月連続の減少となりました。

新規求職を雇用形態別にみると、パートタイムを除く常用が前年同月比2.7%の減少、常用的パートタイムは同4.5%の減少となりました。

有効求職者数は**38,755**人で、前年同月比6.6%減と18ヶ月連続の減少となりました。

## 4 失業の動き

失業の動きを雇用保険業務でみると、雇用保険失業給付受給資格決定件数は**2,685**件で、前年同月比10.4%増と18ヶ月ぶりに増加となりました。

雇用保険受給者実人員は、**8,377**人で、前年同月比10.3%減と16ヶ月連続の減少となりました。

雇用保険被保険者資格喪失者数のうち事業主都合離職者数は1,142人で、前年同月比116.3%増となりました。

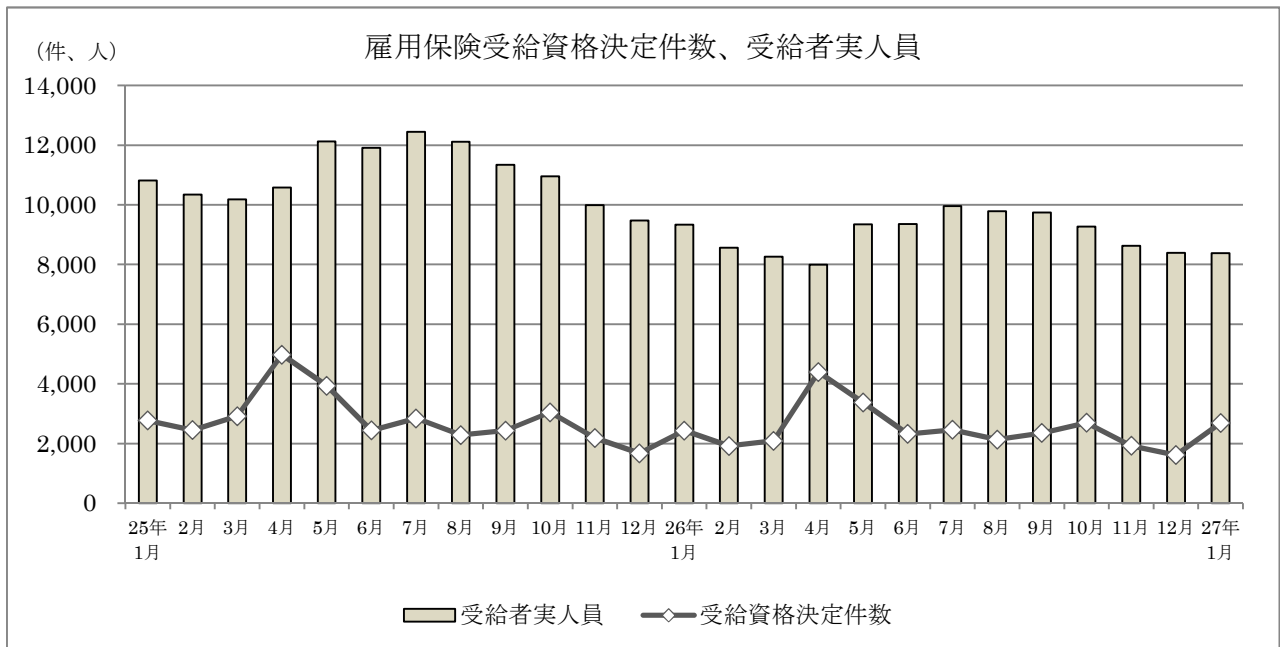

## 5 全国の動き

厚生労働省発表の平成27年1月の全国平均の有効求人倍率は1.14倍で、前月と同水準となりました。

新規求人倍率は1.77倍で、前月と同水準となりました。

(注：求人倍率は季節調整値)

一般職業紹介状況推移(新規学卒者を除きパートタイムを含む)

|        | 月間有効求職者数     |            | 月間有効求人数      |            | 有効求人倍率       |            | 新規求職申込件数     |            | 新規求人数        |            | 新規求人倍率       |            | 就職件数       |
|--------|--------------|------------|--------------|------------|--------------|------------|--------------|------------|--------------|------------|--------------|------------|------------|
|        | 季節調整値<br>(人) | 原数値<br>(人) | 季節調整値<br>(人) | 原数値<br>(人) | 季節調整値<br>(倍) | 原数値<br>(倍) | 季節調整値<br>(件) | 原数値<br>(件) | 季節調整値<br>(人) | 原数値<br>(人) | 季節調整値<br>(倍) | 原数値<br>(倍) | 原数値<br>(件) |
| 平成21年度 | -            | 57,443     | -            | 23,122     | -            | 0.40       | -            | 13,517     | -            | 9,406      | -            | 0.70       | 3,380      |
| 平成22年度 | -            | 53,284     | -            | 27,904     | -            | 0.52       | -            | 12,977     | -            | 11,165     | -            | 0.86       | 3,638      |
| 平成23年度 | -            | 50,842     | -            | 35,121     | -            | 0.69       | -            | 12,781     | -            | 13,613     | -            | 1.07       | 3,834      |
| 平成24年度 | -            | 48,253     | -            | 38,569     | -            | 0.80       | -            | 11,967     | -            | 14,362     | -            | 1.20       | 3,862      |
| 平成25年度 | -            | 46,730     | -            | 40,562     | -            | 0.87       | -            | 11,479     | -            | 15,150     | -            | 1.32       | 3,801      |
| 26年 1月 | 45,637       | 41,512     | 43,436       | 42,701     | 0.95         | 1.03       | 11,666       | 12,365     | 16,353       | 17,453     | 1.40         | 1.41       | 3,322      |
| 2月     | 44,317       | 42,222     | 43,196       | 44,837     | 0.97         | 1.06       | 10,591       | 10,868     | 15,999       | 17,544     | 1.51         | 1.61       | 3,504      |
| 3月     | 43,955       | 45,083     | 44,261       | 47,248     | 1.01         | 1.05       | 11,129       | 12,227     | 16,640       | 16,624     | 1.50         | 1.36       | 5,056      |
| 4月     | 43,481       | 46,915     | 45,314       | 45,050     | 1.04         | 0.96       | 11,254       | 15,026     | 16,943       | 16,591     | 1.51         | 1.10       | 4,555      |
| 5月     | 43,288       | 46,638     | 45,658       | 43,873     | 1.05         | 0.94       | 11,016       | 11,532     | 16,678       | 16,114     | 1.51         | 1.40       | 3,918      |
| 6月     | 43,110       | 45,366     | 45,915       | 43,683     | 1.07         | 0.96       | 11,127       | 10,822     | 16,826       | 15,657     | 1.51         | 1.45       | 3,887      |
| 7月     | 42,921       | 44,240     | 45,661       | 43,656     | 1.06         | 0.99       | 11,207       | 10,818     | 16,536       | 16,366     | 1.48         | 1.51       | 3,600      |
| 8月     | 43,069       | 42,754     | 46,299       | 44,950     | 1.07         | 1.05       | 11,167       | 9,721      | 17,140       | 17,037     | 1.53         | 1.75       | 3,038      |
| 9月     | 43,214       | 43,657     | 46,401       | 47,866     | 1.07         | 1.10       | 11,010       | 11,602     | 17,243       | 17,995     | 1.57         | 1.55       | 3,825      |
| 10月    | 43,341       | 43,995     | 46,582       | 48,926     | 1.07         | 1.11       | 10,830       | 11,278     | 17,163       | 18,244     | 1.58         | 1.62       | 3,839      |
| 11月    | 42,644       | 40,902     | 46,447       | 47,149     | 1.09         | 1.15       | 11,029       | 8,533      | 16,876       | 16,001     | 1.53         | 1.88       | 3,117      |
| 12月    | 41,878       | 37,189     | 46,462       | 45,239     | 1.11         | 1.22       | 10,793       | 7,454      | 17,451       | 14,810     | 1.62         | 1.99       | 2,884      |
| 27年 1月 | 42,569       | 38,755     | 46,668       | 45,912     | 1.10         | 1.18       | 11,342       | 11,947     | 17,255       | 18,337     | 1.52         | 1.53       | 3,003      |
| 2月     |              |            |              |            |              |            |              |            |              |            |              |            |            |
| 3月     |              |            |              |            |              |            |              |            |              |            |              |            |            |
| 4月     |              |            |              |            |              |            |              |            |              |            |              |            |            |
| 5月     |              |            |              |            |              |            |              |            |              |            |              |            |            |
| 6月     |              |            |              |            |              |            |              |            |              |            |              |            |            |
| 7月     |              |            |              |            |              |            |              |            |              |            |              |            |            |
| 8月     |              |            |              |            |              |            |              |            |              |            |              |            |            |
| 9月     |              |            |              |            |              |            |              |            |              |            |              |            |            |
| 10月    |              |            |              |            |              |            |              |            |              |            |              |            |            |
| 11月    |              |            |              |            |              |            |              |            |              |            |              |            |            |
| 12月    |              |            |              |            |              |            |              |            |              |            |              |            |            |

|        |            |              |            |                |             |             |            |              |            |                |             |             |             |
|--------|------------|--------------|------------|----------------|-------------|-------------|------------|--------------|------------|----------------|-------------|-------------|-------------|
| 平成21年度 | -          | 前年度比<br>36.5 | -          | 前年度比<br>▲ 27.9 | -           | ▲ 0.36      | -          | 前年度比<br>16.0 | -          | 前年度比<br>▲ 20.0 | -           | ▲ 0.31      | 前年度比<br>8.5 |
| 平成22年度 | -          | ▲ 7.2        | -          | 20.7           | -           | 0.12        | -          | ▲ 4.0        | -          | 18.7           | -           | 0.16        | 7.6         |
| 平成23年度 | -          | ▲ 4.6        | -          | 25.9           | -           | 0.17        | -          | ▲ 1.5        | -          | 21.9           | -           | 0.21        | 5.4         |
| 平成24年度 | -          | ▲ 5.1        | -          | 9.8            | -           | 0.11        | -          | ▲ 6.4        | -          | 5.5            | -           | 0.13        | 0.7         |
| 平成25年度 | -          | ▲ 3.2        | -          | 5.2            | -           | 0.08        | -          | ▲ 4.1        | -          | 5.5            | -           | 0.12        | ▲ 1.6       |
| 26年 1月 | 前月比<br>0.1 | 前年比<br>▲ 5.8 | 前月比<br>2.1 | 前年比<br>14.9    | 前月差<br>0.02 | 前年差<br>0.19 | 前月比<br>2.8 | 前年比<br>▲ 1.5 | 前月比<br>2.6 | 前年比<br>20.8    | 前月差<br>0.00 | 前年差<br>0.26 | 前年比<br>8.8  |
| 2月     | ▲ 2.9      | ▲ 8.5        | ▲ 0.6      | 13.5           | 0.02        | 0.20        | ▲ 9.2      | ▲ 13.5       | ▲ 2.2      | 8.2            | 0.11        | 0.32        | 1.5         |
| 3月     | ▲ 0.8      | ▲ 9.5        | 2.5        | 16.3           | 0.04        | 0.23        | 5.1        | ▲ 7.8        | 4.0        | 15.6           | ▲ 0.01      | 0.28        | 2.2         |
| 4月     | ▲ 1.1      | ▲ 10.5       | 2.4        | 21.2           | 0.03        | 0.25        | 1.1        | ▲ 3.7        | 1.8        | 27.5           | 0.01        | 0.27        | 4.6         |
| 5月     | ▲ 0.4      | ▲ 11.4       | 0.8        | 21.3           | 0.01        | 0.25        | ▲ 2.1      | ▲ 11.2       | ▲ 1.6      | 15.3           | 0.00        | 0.32        | ▲ 0.1       |
| 6月     | ▲ 0.4      | ▲ 10.0       | 0.6        | 22.2           | 0.02        | 0.25        | 1.0        | ▲ 0.3        | 0.9        | 21.2           | 0.00        | 0.26        | 5.7         |
| 7月     | ▲ 0.4      | ▲ 10.5       | ▲ 0.6      | 17.3           | ▲ 0.01      | 0.24        | 0.7        | ▲ 6.6        | ▲ 1.7      | 11.8           | ▲ 0.03      | 0.25        | ▲ 8.2       |
| 8月     | 0.3        | ▲ 9.5        | 1.4        | 16.8           | 0.01        | 0.24        | ▲ 0.4      | ▲ 6.4        | 3.7        | 13.4           | 0.05        | 0.30        | ▲ 4.5       |
| 9月     | 0.3        | ▲ 7.7        | 0.2        | 17.4           | 0.00        | 0.24        | ▲ 1.4      | ▲ 0.4        | 0.6        | 18.6           | 0.04        | 0.25        | 0.1         |
| 10月    | 0.3        | ▲ 6.9        | 0.4        | 15.0           | 0.00        | 0.21        | ▲ 1.6      | ▲ 5.0        | ▲ 0.5      | 12.8           | 0.01        | 0.26        | ▲ 6.8       |
| 11月    | ▲ 1.6      | ▲ 8.9        | ▲ 0.3      | 10.1           | 0.02        | 0.20        | 1.8        | ▲ 11.5       | ▲ 1.7      | 0.3            | ▲ 0.05      | 0.23        | ▲ 14.0      |
| 12月    | ▲ 1.8      | ▲ 7.9        | 0.0        | 10.2           | 0.02        | 0.20        | ▲ 2.1      | ▲ 3.4        | 3.4        | 11.3           | 0.09        | 0.27        | ▲ 7.5       |
| 27年 1月 | 1.7        | ▲ 6.6        | 0.4        | 7.5            | ▲ 0.01      | 0.15        | 5.1        | ▲ 3.4        | ▲ 1.1      | 5.1            | ▲ 0.10      | 0.12        | ▲ 9.6       |
| 2月     |            |              |            |                |             |             |            |              |            |                |             |             |             |
| 3月     |            |              |            |                |             |             |            |              |            |                |             |             |             |
| 4月     |            |              |            |                |             |             |            |              |            |                |             |             |             |
| 5月     |            |              |            |                |             |             |            |              |            |                |             |             |             |
| 6月     |            |              |            |                |             |             |            |              |            |                |             |             |             |
| 7月     |            |              |            |                |             |             |            |              |            |                |             |             |             |
| 8月     |            |              |            |                |             |             |            |              |            |                |             |             |             |
| 9月     |            |              |            |                |             |             |            |              |            |                |             |             |             |
| 10月    |            |              |            |                |             |             |            |              |            |                |             |             |             |
| 11月    |            |              |            |                |             |             |            |              |            |                |             |             |             |
| 12月    |            |              |            |                |             |             |            |              |            |                |             |             |             |

(注) 季節調整法は、センサス局法Ⅱ(X-12-ARIMA)による。なお、平成26年12月以前の数値は、平成27年1月分公表時に新季節指数により改訂されている。

▲は減少を表す。年度の数値は月平均のもの。

第1表 一般職業紹介状況(新規学卒者を除きパートタイムを含む)

平成27年1月

| 項目                  |                       | 年月   | 27年    | 26年    | 26年    | 対前月増減           | 対前年同増            |
|---------------------|-----------------------|------|--------|--------|--------|-----------------|------------------|
|                     |                       |      | 1月     | 12月    | 1月     | 率、差<br>(%、ポイント) | 減率、差<br>(%、ポイント) |
| 全数                  | 1 月間有効求職者数 (人)        |      | 38,755 | 37,189 | 41,512 | 4.2             | ▲ 6.6            |
|                     | 2 新規求職申込件数 (件)        |      | 11,947 | 7,454  | 12,365 | 60.3            | ▲ 3.4            |
|                     | 3 月間有効求人数 (人)         |      | 45,912 | 45,239 | 42,701 | 1.5             | 7.5              |
|                     | 4 新規求人数 (人)           |      | 18,337 | 14,810 | 17,453 | 23.8            | 5.1              |
|                     | 5 就職件数 (件)            |      | 3,003  | 2,884  | 3,322  | 4.1             | ▲ 9.6            |
|                     | 6 充足数 (人)             |      | 2,875  | 2,755  | 3,090  | 4.4             | ▲ 7.0            |
|                     | 7 有効求人倍率(3/1) (倍)     |      | 1.18   | 1.22   | 1.03   | ▲ 0.04          | 0.15             |
|                     | 季節調整値                 |      | 1.10   | 1.11   | 0.95   | ▲ 0.01          | 0.15             |
|                     | 8 新規求人倍率(4/2) (倍)     |      | 1.53   | 1.99   | 1.41   | ▲ 0.46          | 0.12             |
|                     | 季節調整値                 |      | 1.52   | 1.62   | 1.40   | ▲ 0.10          | 0.12             |
| 9 就職率(5/2×100) (%)  |                       | 25.1 | 38.7   | 26.9   | ▲ 13.6 | ▲ 1.8           |                  |
| 10 充足率(6/4×100) (%) |                       | 15.7 | 18.6   | 17.7   | ▲ 2.9  | ▲ 2.0           |                  |
| 常用                  | 11 月間有効求職者数 (人)       |      | 38,571 | 36,995 | 41,332 | 4.3             | ▲ 6.7            |
|                     | 12 新規求職申込件数 (件)       |      | 11,898 | 7,410  | 12,297 | 60.6            | ▲ 3.2            |
|                     | 13 月間有効求人数 (人)        |      | 41,457 | 40,306 | 37,699 | 2.9             | 10.0             |
|                     | 14 新規求人数 (人)          |      | 16,387 | 13,209 | 15,631 | 24.1            | 4.8              |
|                     | 15 就職件数 (件)           |      | 2,631  | 2,561  | 2,804  | 2.7             | ▲ 6.2            |
|                     | 16 充足数 (人)            |      | 2,515  | 2,447  | 2,592  | 2.8             | ▲ 3.0            |
|                     | 17 有効求人倍率(13/11) (倍)  |      | 1.07   | 1.09   | 0.91   | ▲ 0.02          | 0.16             |
|                     | 18 新規求人倍率(14/12) (倍)  |      | 1.38   | 1.78   | 1.27   | ▲ 0.40          | 0.11             |
|                     | 19 就職率(15/12×100) (%) |      | 22.1   | 34.6   | 22.8   | ▲ 12.5          | ▲ 0.7            |
|                     | 20 充足率(16/14×100) (%) |      | 15.3   | 18.5   | 16.6   | ▲ 3.2           | ▲ 1.3            |

(注) 1 季節調整法はセンサス局法Ⅱ(X-12-ARIMA)による。なお、平成26年12月以前の数値は、平成27年1月分公表時に新季節指数により改訂されている。

2 ▲は減少である。

第2表 雇用形態別常用職業紹介状況(新規学卒者を除く)

平成27年1月

| 項目  |                       | 年月        |            | 26年<br>1月 | 対前月増<br>減率、差<br>(%、ポイント) | 対前年同<br>増減率、差<br>(%、ポイント) |
|---|-----------------------|-----------|------------|-----------|--------------------------|---------------------------|
|   |                       | 27年<br>1月 | 26年<br>12月 |           |                          |                           |
| パート<br>タイム<br>を<br>除<br>く<br>常<br>用       | 1 月間有効求職者数 (人)        | 26,544    | 25,419     | 28,968    | 4.4                      | ▲ 8.4                     |
|   | 2 新規求職申込件数 (件)        | 8,290     | 5,238      | 8,519     | 58.3                     | ▲ 2.7                     |
|   | 3 月間有効求人 (人)          | 25,048    | 24,487     | 23,779    | 2.3                      | 5.3                       |
|   | 4 新規求人 (人)            | 10,071    | 8,206      | 9,933     | 22.7                     | 1.4                       |
|   | 5 就職件数 (件)            | 1,738     | 1,708      | 1,807     | 1.8                      | ▲ 3.8                     |
|   | 6 充足数 (人)             | 1,652     | 1,629      | 1,662     | 1.4                      | ▲ 0.6                     |
|   | 7 有効求人倍率(3/1) (倍)     | 0.94      | 0.96       | 0.82      | ▲ 0.02                   | 0.12                      |
|   | 8 新規求人倍率(4/2) (倍)     | 1.21      | 1.57       | 1.17      | ▲ 0.36                   | 0.04                      |
|   | 9 就職率(5/2×100) (%)    | 21.0      | 32.6       | 21.2      | ▲ 11.6                   | ▲ 0.2                     |
|   | 10 充足率(6/4×100) (%)   | 16.4      | 19.9       | 16.7      | ▲ 3.5                    | ▲ 0.3                     |
| 正<br>社<br>員                               | 11 月間有効求人 (人)         | 18,512    | 18,236     | 17,221    | 1.5                      | 7.5                       |
|   | 12 新規求人 (人)           | 7,312     | 6,014      | 7,008     | 21.6                     | 4.3                       |
|   | 13 就職件数 (件)           | 1,366     | 1,303      | 1,387     | 4.8                      | ▲ 1.5                     |
|   | 14 充足数 (人)            | 1,293     | 1,229      | 1,277     | 5.2                      | 1.3                       |
|   | 15 有効求人倍率(11/1) (倍)   | 0.70      | 0.72       | 0.59      | ▲ 0.02                   | 0.11                      |
|   | 16 充足率(14/12×100) (%) | 17.7      | 20.4       | 18.2      | ▲ 2.7                    | ▲ 0.5                     |
| 常<br>用<br>的<br>パ<br>ー<br>ト<br>タ<br>イ<br>ム | 17 月間有効求職者数 (人)       | 12,027    | 11,576     | 12,364    | 3.9                      | ▲ 2.7                     |
|   | 18 新規求職申込件数 (件)       | 3,608     | 2,172      | 3,778     | 66.1                     | ▲ 4.5                     |
|   | 19 月間有効求人 (人)         | 16,409    | 15,819     | 13,920    | 3.7                      | 17.9                      |
|   | 20 新規求人 (人)           | 6,316     | 5,003      | 5,698     | 26.2                     | 10.8                      |
|   | 21 就職件数 (件)           | 893       | 853        | 997       | 4.7                      | ▲ 10.4                    |
|   | 22 充足数 (人)            | 863       | 818        | 930       | 5.5                      | ▲ 7.2                     |
|   | 23 有効求人倍率(19/17) (倍)  | 1.36      | 1.37       | 1.13      | ▲ 0.01                   | 0.23                      |
|   | 24 新規求人倍率(20/18) (倍)  | 1.75      | 2.30       | 1.51      | ▲ 0.55                   | 0.24                      |
|   | 25 就職率(21/18×100) (%) | 24.8      | 39.3       | 26.4      | ▲ 14.5                   | ▲ 1.6                     |
|   | 26 充足率(22/20×100) (%) | 13.7      | 16.4       | 16.3      | ▲ 2.7                    | ▲ 2.6                     |

(注) 1 ▲は減少である。

2 正社員の有効求人倍率は正社員の月間有効求人数をパートタイムを除く常用の月間有効求職者数で除して算出しているが、パートタイムを除く常用の月間有効求職者数には派遣労働者や契約社員を希望する者も含まれるため、厳密な意味での正社員有効求人倍率より低い値となる。

第3表 主要産業別、規模別一般新規求人状況

○ 主要産業別、規模別一般新規求人状況(新規学卒者を除く) 平成27年1月

| 産業・規模                      |                     | 全数     | パートを除く |        |        |        |       |
|----------------------------|---------------------|--------|--------|--------|--------|--------|-------|
|                            |                     |        | 常用     | 臨時・季節  | パートタイム |        |       |
| 合計                         |                     | 18,337 | 11,045 | 10,071 | 974    | 7,292  |       |
| 新規<br>求人<br>数<br>(人)       | D 建設業               | 1,455  | 1,344  | 1,327  | 17     | 111    |       |
|                            | E 製造業               | 2,597  | 1,649  | 1,511  | 138    | 948    |       |
|                            | G 情報通信業             | 361    | 341    | 307    | 34     | 20     |       |
|                            | H 運輸業、郵便業           | 1,240  | 986    | 931    | 55     | 254    |       |
|                            | I 卸売業、小売業           | 2,717  | 1,007  | 987    | 20     | 1,710  |       |
|                            | L 学術研究、専門・技術サービス業   | 526    | 345    | 308    | 37     | 181    |       |
|                            | M 宿泊業、飲食サービス業       | 736    | 174    | 173    | 1      | 562    |       |
|                            | N 生活関連サービス業、娯楽業     | 597    | 259    | 257    | 2      | 338    |       |
|                            | O 教育、学習支援業          | 272    | 95     | 91     | 4      | 177    |       |
|                            | P 医療、福祉             | 3,792  | 2,238  | 2,204  | 34     | 1,554  |       |
|                            | R サービス業(他に分類されないもの) | 2,838  | 2,039  | 1,491  | 548    | 799    |       |
|                            | (規模別)               |        |        |        |        |        |       |
|                            | 29人以下               |        | 11,074 | 6,885  | 6,287  | 598    | 4,189 |
| 30～99人                     |                     | 4,928  | 2,777  | 2,564  | 213    | 2,151  |       |
| 100～299人                   |                     | 1,628  | 998    | 879    | 119    | 630    |       |
| 300～499人                   |                     | 444    | 249    | 225    | 24     | 195    |       |
| 500～999人                   |                     | 210    | 102    | 88     | 14     | 108    |       |
| 1,000人以上                   |                     | 53     | 34     | 28     | 6      | 19     |       |
| 合計                         |                     | 5.1    | 3.4    | 1.4    | 29.9   | 7.7    |       |
| 対<br>前<br>年<br>同<br>月<br>比 | D 建設業               | 2.9    | 0.7    | 1.3    | ▲ 32.0 | 40.5   |       |
|                            | E 製造業               | 0.6    | 9.6    | 10.6   | 0.0    | ▲ 12.1 |       |
|                            | G 情報通信業             | ▲ 11.7 | ▲ 5.0  | ▲ 1.9  | ▲ 26.1 | ▲ 60.0 |       |
|                            | H 運輸業、郵便業           | 10.1   | 8.8    | 6.3    | 83.3   | 15.5   |       |
|                            | I 卸売業、小売業           | 9.0    | ▲ 12.7 | ▲ 12.3 | ▲ 28.6 | 27.8   |       |
|                            | L 学術研究、専門・技術サービス業   | 2.9    | ▲ 3.9  | ▲ 7.2  | 37.0   | 19.1   |       |
|                            | M 宿泊業、飲食サービス業       | ▲ 6.2  | ▲ 11.7 | ▲ 11.7 | 0.0    | ▲ 4.4  |       |
|                            | N 生活関連サービス業、娯楽業     | ▲ 23.4 | ▲ 20.6 | ▲ 16.8 | ▲ 88.2 | ▲ 25.4 |       |
|                            | O 教育、学習支援業          | ▲ 24.0 | ▲ 34.5 | ▲ 35.0 | ▲ 20.0 | ▲ 16.9 |       |
|                            | P 医療、福祉             | 7.9    | 7.0    | 7.2    | ▲ 5.6  | 9.3    |       |
|                            | R サービス業(他に分類されないもの) | 22.6   | 21.0   | 10.0   | 66.1   | 26.8   |       |
|                            | (規模別)               |        |        |        |        |        |       |
|                            | 29人以下               |        | 2.3    | 1.1    | ▲ 0.7  | 25.6   | 4.2   |
| 30～99人                     |                     | 9.6    | 4.5    | 2.0    | 47.9   | 17.0   |       |
| 100～299人                   |                     | 15.8   | 20.5   | 17.8   | 45.1   | 9.0    |       |
| 300～499人                   |                     | 12.1   | 8.3    | 11.9   | ▲ 17.2 | 17.5   |       |
| 500～999人                   |                     | ▲ 13.9 | 2.0    | 2.3    | 0.0    | ▲ 25.0 |       |
| 1,000人以上                   |                     | ▲ 36.1 | ▲ 41.4 | ▲ 47.2 | 20.0   | ▲ 24.0 |       |

○ 主要産業における対前年同月比の推移(新規学卒者を除く)

| 産 業                   |                   | 26年    |        |        |        |       |        |        |       |        |        |        | 27年    |
|-----------------------|-------------------|--------|--------|--------|--------|-------|--------|--------|-------|--------|--------|--------|--------|
|                       |                   | 2月     | 3月     | 4月     | 5月     | 6月    | 7月     | 8月     | 9月    | 10月    | 11月    | 12月    | 1月     |
| 合計                    |                   | 8.2    | 15.6   | 27.5   | 15.3   | 21.2  | 11.8   | 13.4   | 18.6  | 12.8   | 0.3    | 11.3   | 5.1    |
| パート<br>タイム<br>を含<br>む | D 建設業             | 2.8    | ▲ 3.9  | 24.9   | ▲ 3.1  | 5.3   | 20.9   | ▲ 15.8 | ▲ 1.4 | 15.7   | ▲ 19.0 | 4.2    | 2.9    |
|                       | E 製造業             | 27.9   | 26.0   | 20.6   | 26.3   | 9.1   | 18.4   | 8.5    | 8.2   | ▲ 0.7  | 0.7    | 9.2    | 0.6    |
|                       | G 情報通信業           | ▲ 11.4 | ▲ 23.2 | ▲ 11.0 | ▲ 40.5 | ▲ 2.9 | ▲ 23.1 | ▲ 20.0 | 28.4  | 0.5    | ▲ 28.6 | 24.3   | ▲ 11.7 |
|                       | H 運輸業、郵便業         | 5.7    | 11.0   | 15.2   | ▲ 7.4  | 21.3  | 6.5    | ▲ 8.9  | 0.3   | 12.5   | ▲ 10.8 | ▲ 28.6 | 10.1   |
|                       | I 卸売業、小売業         | 12.8   | 6.9    | 23.0   | 11.2   | 28.3  | 15.7   | 31.3   | 15.9  | 7.2    | 15.2   | 8.4    | 9.0    |
|                       | L 学術研究、専門・技術サービス業 | 15.8   | 19.5   | 57.3   | 30.3   | ▲ 5.3 | 28.8   | ▲ 21.8 | 97.4  | 3.2    | ▲ 39.3 | ▲ 1.5  | 2.9    |
|                       | M 宿泊業、飲食サービス業     | ▲ 32.1 | 33.0   | 38.4   | ▲ 12.5 | 43.8  | ▲ 17.0 | ▲ 21.0 | 1.8   | 37.6   | ▲ 4.1  | ▲ 5.2  | ▲ 6.2  |
|                       | N 生活関連サービス業、娯楽業   | ▲ 20.2 | 36.3   | 4.1    | 41.6   | 34.4  | 7.2    | 29.7   | 26.0  | ▲ 0.1  | 97.2   | 38.2   | ▲ 23.4 |
|                       | O 教育、学習支援業        | ▲ 19.4 | 5.8    | 3.5    | 15.5   | 29.6  | 1.8    | ▲ 30.8 | 34.8  | ▲ 6.9  | ▲ 3.8  | 31.4   | ▲ 24.0 |
|                       | P 医療、福祉           | ▲ 0.1  | 6.6    | 24.3   | 19.4   | 16.9  | 22.1   | 41.1   | 22.4  | 32.2   | 12.9   | 30.4   | 7.9    |
| R サービス業(他に分類されないもの)   | 58.3              | 42.2   | 68.7   | 37.1   | 33.1   | 10.1  | 19.5   | 25.9   | 4.0   | ▲ 15.5 | ▲ 2.4  | 22.6   |        |

(注) 平成19年11月改定の「日本標準産業分類」に基づく区分により表章したもの。▲は減少を表す。

第4表 産業別一般新規求人状況(パートを含み、新規学卒者を除く)

| 産 業                                 | 平成27年1月     |              |             |               |                 |
|-------------------------------------|-------------|--------------|-------------|---------------|-----------------|
|                                     | 平成27年<br>1月 | 平成26年<br>12月 | 平成26年<br>1月 | 対前月<br>増減率(%) | 対前年同月<br>増減率(%) |
| 合 計                                 | 18,337      | 14,810       | 17,453      | 23.8          | 5.1             |
| A, B 農、林、漁業(01~04)                  | 155         | 140          | 108         | 10.7          | 43.5            |
| C 鉱業、採石業、砂利採取業(05)                  | 6           | 8            | 8           | ▲ 25.0        | ▲ 25.0          |
| D 建設業(06~08)                        | 1,455       | 1,047        | 1,414       | 39.0          | 2.9             |
| 06 総合工事業                            | 835         | 628          | 754         | 33.0          | 10.7            |
| E 製造業(09~32)                        | 2,597       | 1,902        | 2,582       | 36.5          | 0.6             |
| 09 食料品製造業                           | 773         | 554          | 913         | 39.5          | ▲ 15.3          |
| 10 飲料・たばこ・飼料製造業                     | 16          | 13           | 30          | 23.1          | ▲ 46.7          |
| 11 繊維工業                             | 42          | 41           | 67          | 2.4           | ▲ 37.3          |
| 12 木材・木製品製造業(家具を除く)                 | 49          | 47           | 42          | 4.3           | 16.7            |
| 13 家具・装備品製造業                        | 45          | 14           | 13          | 221.4         | 246.2           |
| 14 パルプ・紙・紙加工品製造業                    | 55          | 52           | 54          | 5.8           | 1.9             |
| 15 印刷・同関連業                          | 67          | 33           | 48          | 103.0         | 39.6            |
| 16 化学工業                             | 97          | 53           | 77          | 83.0          | 26.0            |
| 17 石油製品・石炭製品製造業                     | 3           | 10           | 7           | ▲ 70.0        | ▲ 57.1          |
| 18 プラスチック製品製造業(別掲を除く)               | 282         | 164          | 165         | 72.0          | 70.9            |
| 19 ゴム製品製造業                          | 49          | 28           | 36          | 75.0          | 36.1            |
| 21 窯業・土石製品製造業                       | 42          | 89           | 99          | ▲ 52.8        | ▲ 57.6          |
| 22 鉄鋼業                              | 32          | 33           | 39          | ▲ 3.0         | ▲ 17.9          |
| 23 非鉄金属製造業                          | 39          | 33           | 45          | 18.2          | ▲ 13.3          |
| 24 金属製品製造業                          | 290         | 181          | 330         | 60.2          | ▲ 12.1          |
| 25 はん用機械器具製造業                       | 80          | 65           | 92          | 23.1          | ▲ 13.0          |
| 26 生産用機械器具製造業                       | 86          | 92           | 57          | ▲ 6.5         | 50.9            |
| 27 業務用機械器具製造業                       | 103         | 84           | 59          | 22.6          | 74.6            |
| 28 電子部品・デバイス・電子回路製造業                | 52          | 16           | 32          | 225.0         | 62.5            |
| 29 電気機械器具製造業                        | 131         | 122          | 111         | 7.4           | 18.0            |
| 30 情報通信機械器具製造業                      | 55          | 37           | 63          | 48.6          | ▲ 12.7          |
| 31 輸送用機械器具製造業                       | 147         | 78           | 114         | 88.5          | 28.9            |
| 25~31< 輸出型産業 小計 >                   | 654         | 494          | 528         | 32.4          | 23.9            |
| 20, 32 その他の製造業                      | 62          | 63           | 89          | ▲ 1.6         | ▲ 30.3          |
| F 電気・ガス・熱供給・水道業(33~36)              | 18          | 19           | 11          | ▲ 5.3         | 63.6            |
| G 情報通信業(37~41)                      | 361         | 363          | 409         | ▲ 0.6         | ▲ 11.7          |
| 39 情報サービス業                          | 338         | 332          | 337         | 1.8           | 0.3             |
| H 運輸業、郵便業(42~49)                    | 1,240       | 715          | 1,126       | 73.4          | 10.1            |
| I 卸売業、小売業(50~61)                    | 2,717       | 1,994        | 2,492       | 36.3          | 9.0             |
| 50~55 卸売業                           | 505         | 423          | 632         | 19.4          | ▲ 20.1          |
| 56~61 小売業                           | 2,212       | 1,571        | 1,860       | 40.8          | 18.9            |
| J 金融業、保険業(62~67)                    | 107         | 149          | 76          | ▲ 28.2        | 40.8            |
| K 不動産業、物品賃貸業(68~70)                 | 159         | 259          | 203         | ▲ 38.6        | ▲ 21.7          |
| L 学術研究、専門・技術サービス業(71~74)            | 526         | 401          | 511         | 31.2          | 2.9             |
| M 宿泊業、飲食サービス業(75~77)                | 736         | 509          | 785         | 44.6          | ▲ 6.2           |
| 76 飲食店                              | 522         | 315          | 601         | 65.7          | ▲ 13.1          |
| N 生活関連サービス業、娯楽業(78~80)              | 597         | 803          | 779         | ▲ 25.7        | ▲ 23.4          |
| O 教育、学習支援業(81、82)                   | 272         | 268          | 358         | 1.5           | ▲ 24.0          |
| P 医療、福祉(83~85)                      | 3,792       | 3,569        | 3,514       | 6.2           | 7.9             |
| 83 医療業                              | 1,207       | 1,016        | 1,344       | 18.8          | ▲ 10.2          |
| 85 社会保険・社会福祉・介護事業                   | 2,557       | 2,550        | 2,166       | 0.3           | 18.1            |
| Q 複合サービス事業(86、87)                   | 211         | 74           | 172         | 185.1         | 22.7            |
| R サービス業(他に分類されないもの)(88~96)          | 2,838       | 2,015        | 2,315       | 40.8          | 22.6            |
| 91 職業紹介・労働者派遣業                      | 1,435       | 1,094        | 1,122       | 31.2          | 27.9            |
| 92 その他の事業サービス業                      | 1,003       | 693          | 732         | 44.7          | 37.0            |
| S, T 公務(他に分類されるものを除く)・その他(97・98・99) | 550         | 575          | 590         | ▲ 4.3         | ▲ 6.8           |

(注)平成19年11月改定の「日本標準産業分類」に基づく区分により表章したもの。▲は減少を表す。

第5表 正社員求人・求職の状況

|       | 全体の有効求人倍率<br>(原数値) | 正社員<br>有効求人<br>倍率 | 有効求人数   |         |                      | 構成比(%) |                      | 有効求職者数  |             |               |
|-------|--------------------|-------------------|---------|---------|----------------------|--------|----------------------|---------|-------------|---------------|
|       |                    |                   | 合計      | 正社員     | パート、<br>派遣、契約<br>社員等 | 正社員    | パート、<br>派遣、契約<br>社員等 | 合計      | 常用<br>フルタイム | パート、<br>臨時・季節 |
| 23年度  | 0.69               | 0.47              | 421,456 | 201,304 | 220,152              | 47.8   | 52.2                 | 610,098 | 429,637     | 180,461       |
| 24年度  | 0.80               | 0.53              | 462,822 | 215,931 | 246,891              | 46.7   | 53.3                 | 579,036 | 408,196     | 170,840       |
| 25年度  | 0.88               | 0.52              | 486,744 | 201,654 | 285,090              | 41.6   | 58.4                 | 560,755 | 392,265     | 168,490       |
| 25年4月 | 0.71               | 0.44              | 37,174  | 16,242  | 20,932               | 43.7   | 56.3                 | 52,399  | 36,862      | 15,537        |
| 5月    | 0.69               | 0.44              | 36,182  | 15,957  | 20,225               | 44.1   | 55.9                 | 52,638  | 36,604      | 16,034        |
| 6月    | 0.71               | 0.44              | 35,735  | 15,574  | 20,161               | 43.6   | 56.4                 | 50,397  | 35,064      | 15,333        |
| 7月    | 0.75               | 0.46              | 37,212  | 15,907  | 21,305               | 42.7   | 57.3                 | 49,421  | 34,795      | 14,626        |
| 8月    | 0.81               | 0.49              | 38,489  | 16,339  | 22,150               | 42.5   | 57.5                 | 47,265  | 33,534      | 13,731        |
| 9月    | 0.86               | 0.51              | 40,783  | 16,967  | 23,816               | 41.6   | 58.4                 | 47,274  | 33,176      | 14,098        |
| 10月   | 0.90               | 0.53              | 42,530  | 17,372  | 25,158               | 40.8   | 59.2                 | 47,273  | 32,870      | 14,403        |
| 11月   | 0.95               | 0.55              | 42,805  | 17,030  | 25,775               | 39.8   | 60.2                 | 44,877  | 31,176      | 13,701        |
| 12月   | 1.02               | 0.58              | 41,048  | 16,408  | 24,640               | 40.0   | 60.0                 | 40,394  | 28,274      | 12,120        |
| 26年1月 | 1.03               | 0.59              | 42,701  | 17,221  | 25,480               | 40.3   | 59.7                 | 41,512  | 28,968      | 12,544        |
| 2月    | 1.06               | 0.61              | 44,837  | 18,027  | 26,810               | 40.2   | 59.8                 | 42,222  | 29,554      | 12,668        |
| 3月    | 1.05               | 0.59              | 47,248  | 18,610  | 28,638               | 39.4   | 60.6                 | 45,083  | 31,388      | 13,695        |
| 4月    | 0.96               | 0.56              | 45,050  | 18,017  | 27,033               | 40.0   | 60.0                 | 46,915  | 32,011      | 14,904        |
| 5月    | 0.94               | 0.56              | 43,873  | 17,778  | 26,095               | 40.5   | 59.5                 | 46,638  | 31,547      | 15,091        |
| 6月    | 0.96               | 0.59              | 43,683  | 17,904  | 25,779               | 41.0   | 59.0                 | 45,366  | 30,536      | 14,830        |
| 7月    | 0.99               | 0.60              | 43,656  | 18,064  | 25,592               | 41.4   | 58.6                 | 44,240  | 30,175      | 14,065        |
| 8月    | 1.05               | 0.63              | 44,950  | 18,469  | 26,481               | 41.1   | 58.9                 | 42,754  | 29,346      | 13,408        |
| 9月    | 1.10               | 0.66              | 47,866  | 19,569  | 28,297               | 40.9   | 59.1                 | 43,657  | 29,723      | 13,934        |
| 10月   | 1.11               | 0.67              | 48,926  | 19,985  | 28,941               | 40.8   | 59.2                 | 43,995  | 29,846      | 14,149        |
| 11月   | 1.15               | 0.68              | 47,149  | 18,832  | 28,317               | 39.9   | 60.1                 | 40,902  | 27,758      | 13,144        |
| 12月   | 1.22               | 0.72              | 45,239  | 18,236  | 27,003               | 40.3   | 59.7                 | 37,189  | 25,419      | 11,770        |
| 27年1月 | 1.18               | 0.70              | 45,912  | 18,512  | 27,400               | 40.3   | 59.7                 | 38,755  | 26,544      | 12,211        |
| 2月    |                    |                   |         |         |                      |        |                      |         |             |               |
| 3月    |                    |                   |         |         |                      |        |                      |         |             |               |

前年同月比(差・増減率)

|       |        |        |       |        |      |       |       |        |        |       |
|-------|--------|--------|-------|--------|------|-------|-------|--------|--------|-------|
| 25年4月 | ▲ 0.02 | ▲ 0.06 | ▲ 4.2 | ▲ 12.8 | 3.8  | ▲ 4.3 | 4.3   | ▲ 0.8  | ▲ 0.5  | ▲ 1.6 |
| 5月    | ▲ 0.04 | ▲ 0.08 | ▲ 4.9 | ▲ 15.3 | 5.3  | ▲ 5.4 | 5.4   | 0.6    | 0.9    | 0.1   |
| 6月    | ▲ 0.03 | ▲ 0.08 | ▲ 3.8 | ▲ 14.2 | 6.2  | ▲ 5.3 | 5.3   | 0.3    | 0.2    | 0.5   |
| 7月    | ▲ 0.02 | ▲ 0.07 | ▲ 0.7 | ▲ 12.9 | 10.9 | ▲ 6.0 | 6.0   | 1.2    | 1.7    | 0.1   |
| 8月    | 0.01   | ▲ 0.04 | 1.5   | ▲ 9.5  | 11.5 | ▲ 5.1 | 5.1   | ▲ 0.8  | ▲ 0.8  | ▲ 0.9 |
| 9月    | 0.03   | ▲ 0.04 | 3.5   | ▲ 7.7  | 13.3 | ▲ 5.1 | 5.1   | ▲ 0.6  | ▲ 0.9  | 0.0   |
| 10月   | 0.08   | ▲ 0.01 | 6.2   | ▲ 6.0  | 16.5 | ▲ 5.3 | 5.3   | ▲ 3.5  | ▲ 4.5  | ▲ 1.3 |
| 11月   | 0.10   | 0.00   | 6.8   | ▲ 6.9  | 18.4 | ▲ 5.9 | 5.9   | ▲ 5.2  | ▲ 6.3  | ▲ 2.7 |
| 12月   | 0.17   | 0.04   | 12.1  | ▲ 1.9  | 23.9 | ▲ 5.7 | 5.7   | ▲ 6.6  | ▲ 7.9  | ▲ 3.5 |
| 26年1月 | 0.19   | 0.05   | 14.9  | 1.2    | 26.5 | ▲ 5.5 | 5.5   | ▲ 5.8  | ▲ 7.7  | ▲ 1.0 |
| 2月    | 0.20   | 0.08   | 13.5  | 2.6    | 22.1 | ▲ 4.3 | 4.3   | ▲ 8.5  | ▲ 10.5 | ▲ 3.4 |
| 3月    | 0.23   | 0.10   | 16.3  | 6.2    | 24.0 | ▲ 3.7 | 3.7   | ▲ 9.5  | ▲ 11.9 | ▲ 3.5 |
| 4月    | 0.25   | 0.12   | 21.2  | 10.9   | 29.1 | ▲ 3.7 | 3.7   | ▲ 10.5 | ▲ 13.2 | ▲ 4.1 |
| 5月    | 0.25   | 0.12   | 21.3  | 11.4   | 29.0 | ▲ 3.6 | 3.6   | ▲ 11.4 | ▲ 13.8 | ▲ 5.9 |
| 6月    | 0.25   | 0.15   | 22.2  | 15.0   | 27.9 | ▲ 2.6 | 2.6   | ▲ 10.0 | ▲ 12.9 | ▲ 3.3 |
| 7月    | 0.24   | 0.14   | 17.3  | 13.6   | 20.1 | ▲ 1.3 | 1.3   | ▲ 10.5 | ▲ 13.3 | ▲ 3.8 |
| 8月    | 0.24   | 0.14   | 16.8  | 13.0   | 19.6 | ▲ 1.4 | 1.4   | ▲ 9.5  | ▲ 12.5 | ▲ 2.4 |
| 9月    | 0.24   | 0.15   | 17.4  | 15.3   | 18.8 | ▲ 0.7 | 0.7   | ▲ 7.7  | ▲ 10.4 | ▲ 1.2 |
| 10月   | 0.21   | 0.14   | 15.0  | 15.0   | 15.0 | 0.0   | 0.0   | ▲ 6.9  | ▲ 9.2  | ▲ 1.8 |
| 11月   | 0.20   | 0.13   | 10.1  | 10.6   | 9.9  | 0.1   | ▲ 0.1 | ▲ 8.9  | ▲ 11.0 | ▲ 4.1 |
| 12月   | 0.20   | 0.14   | 10.2  | 11.1   | 9.6  | 0.3   | ▲ 0.3 | ▲ 7.9  | ▲ 10.1 | ▲ 2.9 |
| 27年1月 | 0.15   | 0.11   | 7.5   | 7.5    | 7.5  | 0.0   | 0.0   | ▲ 6.6  | ▲ 8.4  | ▲ 2.7 |
| 2月    |        |        |       |        |      |       |       |        |        |       |
| 3月    |        |        |       |        |      |       |       |        |        |       |

(注)1. 正社員有効求人倍率＝正社員有効求人数／常用フルタイム有効求職者数。なお、常用フルタイム有効求職者にはフルタイムの派遣労働者や契約社員をも含まれるため、厳密な意味での正社員有効求人倍率より低い値となる。

2. 「パート、派遣、契約社員等」とは、パートタイム労働者、派遣労働者、臨時・季節労働者、契約社員、準社員、嘱託等の、正社員・正職員でない者である。

3. ▲は減少を表す。



第6表 雇用保険被保険者得喪及び受給状況

|        | 雇用保険被保険資格取得・喪失状況    |        |                     |        |                        |        | 雇用保険受給状況          |        |             |        |        |
|--------|---------------------|--------|---------------------|--------|------------------------|--------|-------------------|--------|-------------|--------|--------|
|        | ①資格<br>取得者数         | 前年比    | ②資格<br>喪失者数         | 前年比    | ③②のうち<br>事業主都合<br>離職者数 | 前年比    | ④受給<br>資格決定<br>件数 | 前年比    | ⑤受給者<br>実人員 | 前年比    |        |
| 平成21年度 | 117,594<br>(9,800)  | ▲ 5.0  | 110,657<br>(9,221)  | ▲ 9.9  | 17,455<br>(1,455)      | 4.6    | 45,153<br>(3,763) | 13.9   | 17,086      | 63.9   |        |
| 平成22年度 | 123,415<br>(10,285) | 5.0    | 107,046<br>(8,921)  | ▲ 3.3  | 10,373<br>(864)        | ▲ 40.6 | 35,752<br>(2,793) | ▲ 20.8 | 12,422      | ▲ 27.3 |        |
| 平成23年度 | 126,993<br>(10,582) | 2.9    | 116,169<br>(9,681)  | 8.5    | 10,046<br>(837)        | ▲ 3.2  | 37,344<br>(3,112) | 4.5    | 11,877      | ▲ 4.4  |        |
| 平成24年度 | 125,744<br>(10,479) | ▲ 1.0  | 120,330<br>(10,028) | 3.6    | 9,877<br>(823)         | ▲ 1.7  | 34,805<br>(2,900) | ▲ 6.8  | 10,913      | ▲ 8.1  |        |
| 平成25年度 | 127,670<br>(10,639) | 1.5    | 118,054<br>(9,838)  | ▲ 1.9  | 8,121<br>(677)         | ▲ 17.8 | 32,247<br>(2,687) | ▲ 7.3  | 10,591      | ▲ 3.0  |        |
| 平成25年  | 4月                  | 23,697 | 4.4                 | 22,908 | 2.8                    | 1,537  | 3.4               | 4,977  | 3.5         | 10,584 | 9.1    |
|        | 5月                  | 15,986 | 2.3                 | 9,651  | ▲ 3.5                  | 651    | 9.4               | 3,933  | 7.4         | 12,121 | 3.8    |
|        | 6月                  | 9,802  | ▲ 7.1               | 8,121  | ▲ 6.4                  | 519    | ▲ 0.6             | 2,438  | 0.1         | 11,905 | 5.9    |
|        | 7月                  | 9,763  | 4.9                 | 10,297 | 9.8                    | 1,114  | 70.6              | 2,842  | 5.9         | 12,445 | 7.3    |
|        | 8月                  | 8,205  | ▲ 1.2               | 8,153  | ▲ 5.2                  | 514    | ▲ 17.9            | 2,283  | ▲ 11.3      | 12,111 | 2.8    |
|        | 9月                  | 8,534  | 6.6                 | 8,322  | 4.8                    | 592    | 17.9              | 2,434  | ▲ 2.1       | 11,346 | 2.7    |
|        | 10月                 | 10,334 | ▲ 1.1               | 10,509 | ▲ 2.8                  | 802    | ▲ 13.5            | 3,043  | ▲ 8.6       | 10,950 | ▲ 2.5  |
|        | 11月                 | 9,111  | 5.0                 | 7,782  | ▲ 4.5                  | 552    | ▲ 42.5            | 2,188  | ▲ 19.7      | 9,993  | ▲ 7.8  |
|        | 12月                 | 7,876  | 5.0                 | 6,719  | ▲ 7.5                  | 408    | ▲ 43.8            | 1,668  | ▲ 15.2      | 9,475  | ▲ 9.7  |
| 平成26年  | 1月                  | 7,909  | 1.5                 | 9,358  | ▲ 1.0                  | 528    | ▲ 43.6            | 2,433  | ▲ 12.2      | 9,337  | ▲ 13.7 |
|        | 2月                  | 7,964  | ▲ 0.7               | 7,314  | ▲ 9.2                  | 377    | ▲ 53.7            | 1,918  | ▲ 21.7      | 8,562  | ▲ 17.2 |
|        | 3月                  | 8,489  | ▲ 3.7               | 8,920  | ▲ 8.3                  | 527    | ▲ 53.3            | 2,090  | ▲ 28.3      | 8,263  | ▲ 18.9 |
|        | 4月                  | 24,715 | 4.3                 | 22,446 | ▲ 2.0                  | 1,369  | ▲ 10.9            | 4,396  | ▲ 11.7      | 7,988  | ▲ 24.5 |
|        | 5月                  | 17,022 | 6.5                 | 9,777  | 1.3                    | 592    | ▲ 9.1             | 3,378  | ▲ 14.1      | 9,346  | ▲ 22.9 |
|        | 6月                  | 11,000 | 12.2                | 8,965  | 10.4                   | 536    | 3.3               | 2,319  | ▲ 4.9       | 9,355  | ▲ 21.4 |
|        | 7月                  | 9,908  | 1.5                 | 10,035 | ▲ 2.5                  | 633    | ▲ 43.2            | 2,460  | ▲ 13.4      | 9,962  | ▲ 20.0 |
|        | 8月                  | 8,521  | 3.9                 | 8,589  | 5.3                    | 484    | ▲ 5.8             | 2,133  | ▲ 6.6       | 9,787  | ▲ 19.2 |
|        | 9月                  | 8,929  | 4.6                 | 8,871  | 6.6                    | 549    | ▲ 7.3             | 2,350  | ▲ 3.5       | 9,737  | ▲ 14.2 |
|        | 10月                 | 10,810 | 4.6                 | 10,930 | 4.0                    | 611    | ▲ 23.8            | 2,693  | ▲ 11.5      | 9,268  | ▲ 15.4 |
|        | 11月                 | 8,817  | ▲ 3.2               | 7,429  | ▲ 4.5                  | 445    | ▲ 19.4            | 1,923  | ▲ 12.1      | 8,621  | ▲ 13.7 |
|        | 12月                 | 7,669  | ▲ 2.6               | 6,890  | 2.5                    | 399    | ▲ 2.2             | 1,614  | ▲ 3.2       | 8,385  | ▲ 11.5 |
| 平成27年  | 1月                  | 8,667  | 9.6                 | 10,575 | 13.0                   | 1,142  | 116.3             | 2,685  | 10.4        | 8,377  | ▲ 10.3 |
|        | 2月                  |        |                     |        |                        |        |                   |        |             |        |        |
|        | 3月                  |        |                     |        |                        |        |                   |        |             |        |        |

(注)各年度の( )及び各年度の受給者実人員は月平均の数値。▲は減少を表す。

第7表 公共職業安定所別求職・求人・就職・充足状況(新規学卒者を除きパートタイムを含む)

平成27年1月

| 項目<br>所別 |                                 | 月間有効<br>求職者数                    | 新 規<br>求職者数     | 月間有効<br>求人数     | 新 規<br>求人数      | 就 職<br>件 数      | 充 足 数          | 有 効<br>求人倍率    | 新 規<br>求人倍率    | 就 職 率         | 充 足 率         |
|----------|---------------------------------|---------------------------------|-----------------|-----------------|-----------------|-----------------|----------------|----------------|----------------|---------------|---------------|
| 県 央      | 水戸                              | 原数値<br>7,774<br>前年同月比<br>▲ 7.9  | 2,343<br>▲ 12.1 | 8,948<br>0.8    | 3,849<br>1.8    | 605<br>▲ 4.4    | 649<br>▲ 5.5   | 1.15<br>0.10   | 1.64<br>0.22   | 25.8<br>2.1   | 16.9<br>▲ 1.3 |
|          | (笠間)                            | 原数値<br>1,311<br>前年同月比<br>▲ 10.8 | 431<br>▲ 9.8    | 784<br>▲ 23.1   | 402<br>4.7      | 101<br>▲ 19.2   | 68<br>▲ 22.7   | 0.60<br>▲ 0.09 | 0.93<br>0.13   | 23.4<br>▲ 2.8 | 16.9<br>▲ 6.0 |
|          | 常陸大宮                            | 原数値<br>1,634<br>前年同月比<br>▲ 6.4  | 535<br>▲ 2.4    | 1,349<br>▲ 0.8  | 532<br>▲ 3.1    | 149<br>▲ 21.6   | 112<br>▲ 24.3  | 0.83<br>0.05   | 0.99<br>▲ 0.01 | 27.9<br>▲ 6.8 | 21.1<br>▲ 5.9 |
|          | 県央計                             | 原数値<br>10,719<br>前年同月比<br>▲ 8.0 | 3,309<br>▲ 10.4 | 11,081<br>▲ 1.5 | 4,783<br>1.4    | 855<br>▲ 9.8    | 829<br>▲ 10.2  | 1.03<br>0.06   | 1.45<br>0.17   | 25.8<br>0.1   | 17.3<br>▲ 2.3 |
| 県 北      | 日立                              | 原数値<br>2,495<br>前年同月比<br>▲ 7.3  | 824<br>11.2     | 2,782<br>5.8    | 1,197<br>0.3    | 211<br>▲ 5.8    | 200<br>▲ 1.0   | 1.12<br>0.14   | 1.45<br>▲ 0.16 | 25.6<br>▲ 4.6 | 16.7<br>▲ 0.2 |
|          | 高萩                              | 原数値<br>1,266<br>前年同月比<br>▲ 10.9 | 418<br>▲ 12.7   | 1,198<br>27.2   | 431<br>14.9     | 119<br>▲ 20.7   | 106<br>5.0     | 0.95<br>0.29   | 1.03<br>0.25   | 28.5<br>▲ 2.8 | 24.6<br>▲ 2.3 |
|          | 県北計                             | 原数値<br>3,761<br>前年同月比<br>▲ 8.6  | 1,242<br>1.8    | 3,980<br>11.4   | 1,628<br>3.8    | 330<br>▲ 11.8   | 306<br>1.0     | 1.06<br>0.19   | 1.31<br>0.02   | 26.6<br>▲ 4.1 | 18.8<br>▲ 0.5 |
| 県 南      | 土浦                              | 原数値<br>6,316<br>前年同月比<br>▲ 2.7  | 1,831<br>▲ 1.4  | 11,529<br>13.5  | 4,538<br>16.7   | 357<br>▲ 15.8   | 457<br>▲ 5.2   | 1.83<br>0.26   | 2.48<br>0.39   | 19.5<br>▲ 3.3 | 10.1<br>▲ 2.3 |
|          | 常総                              | 原数値<br>2,779<br>前年同月比<br>▲ 2.1  | 810<br>6.9      | 3,035<br>21.5   | 1,291<br>18.2   | 202<br>▲ 8.6    | 193<br>13.5    | 1.09<br>0.21   | 1.59<br>0.15   | 24.9<br>▲ 4.3 | 14.9<br>▲ 0.7 |
|          | 石岡                              | 原数値<br>1,715<br>前年同月比<br>▲ 16.2 | 549<br>▲ 12.9   | 1,874<br>9.5    | 741<br>9.6      | 144<br>▲ 15.3   | 106<br>▲ 13.8  | 1.09<br>0.25   | 1.35<br>0.28   | 26.2<br>▲ 0.8 | 14.3<br>▲ 3.9 |
|          | 龍ヶ崎                             | 原数値<br>4,229<br>前年同月比<br>▲ 14.5 | 1,196<br>▲ 10.6 | 3,893<br>9.8    | 1,617<br>4.7    | 323<br>▲ 6.1    | 251<br>▲ 6.7   | 0.92<br>0.20   | 1.35<br>0.20   | 27.0<br>1.3   | 15.5<br>▲ 1.9 |
|          | 県南計                             | 原数値<br>15,039<br>前年同月比<br>▲ 7.8 | 4,386<br>▲ 4.3  | 20,331<br>13.5  | 8,187<br>13.7   | 1,026<br>▲ 11.5 | 1,007<br>▲ 3.5 | 1.35<br>0.25   | 1.87<br>0.30   | 23.4<br>▲ 1.9 | 12.3<br>▲ 2.2 |
| 県 西      | 筑西                              | 原数値<br>2,712<br>前年同月比<br>9.1    | 912<br>28.6     | 2,843<br>▲ 9.9  | 1,115<br>▲ 12.1 | 207<br>▲ 10.0   | 201<br>▲ 28.5  | 1.05<br>▲ 0.22 | 1.22<br>▲ 0.57 | 22.7<br>▲ 9.7 | 18.0<br>▲ 4.2 |
|          | (下妻)                            | 原数値<br>1,134<br>前年同月比<br>▲ 6.3  | 392<br>▲ 0.3    | 1,469<br>11.0   | 543<br>15.3     | 109<br>▲ 16.2   | 96<br>▲ 2.0    | 1.30<br>0.21   | 1.39<br>0.19   | 27.8<br>▲ 5.3 | 17.7<br>▲ 3.1 |
|          | 古河                              | 原数値<br>2,443<br>前年同月比<br>▲ 4.9  | 773<br>▲ 1.4    | 2,927<br>33.7   | 821<br>▲ 8.2    | 224<br>▲ 3.9    | 192<br>▲ 2.0   | 1.20<br>0.35   | 1.06<br>▲ 0.08 | 29.0<br>▲ 0.7 | 23.4<br>1.5   |
|          | 県西計                             | 原数値<br>6,289<br>前年同月比<br>0.4    | 2,077<br>10.1   | 7,239<br>8.6    | 2,479<br>▲ 5.8  | 540<br>▲ 8.9    | 489<br>▲ 15.0  | 1.15<br>0.09   | 1.19<br>▲ 0.21 | 26.0<br>▲ 5.4 | 19.7<br>▲ 2.1 |
| 鹿 行      | 常陸鹿嶋                            | 原数値<br>2,947<br>前年同月比<br>▲ 6.8  | 933<br>▲ 5.2    | 3,281<br>▲ 0.6  | 1,260<br>▲ 5.5  | 252<br>1.6      | 244<br>▲ 0.4   | 1.11<br>0.07   | 1.35<br>▲ 0.01 | 27.0<br>1.8   | 19.4<br>1.0   |
|          | 鹿行計                             | 原数値<br>2,947<br>前年同月比<br>▲ 6.8  | 933<br>▲ 5.2    | 3,281<br>▲ 0.6  | 1,260<br>▲ 5.5  | 252<br>1.6      | 244<br>▲ 0.4   | 1.11<br>0.07   | 1.35<br>▲ 0.01 | 27.0<br>1.8   | 19.4<br>1.0   |
| 合計       | 原数値<br>38,755<br>前年同月比<br>▲ 6.6 | 11,947<br>▲ 3.4                 | 45,912<br>7.5   | 18,337<br>5.1   | 3,003<br>▲ 9.6  | 2,875<br>▲ 7.0  | 1.18<br>0.15   | 1.53<br>0.12   | 25.1<br>▲ 1.8  | 15.7<br>▲ 2.0 |               |

| 項目<br>地域別 |       | 月間有効<br>求職者数 | 新 規<br>求職者数 | 月間有効<br>求人数 | 新 規<br>求人数 | 就 職<br>件 数 | 充 足 数  | 有 効<br>求人倍率 | 新 規<br>求人倍率 | 就 職 率  | 充 足 率 |
|-----------|-------|--------------|-------------|-------------|------------|------------|--------|-------------|-------------|--------|-------|
| 県 央       | 前年同月比 | ▲ 8.0        | ▲ 10.4      | ▲ 1.5       | 1.4        | ▲ 9.8      | ▲ 10.2 | 0.06        | 0.17        | 0.1    | ▲ 2.3 |
|           | 前月比   | 3.7          | 63.5        | ▲ 0.7       | 35.8       | ▲ 4.7      | 0.5    | ▲ 0.05      | ▲ 0.29      | ▲ 18.5 | ▲ 6.1 |
| 県 北       | 前年同月比 | ▲ 8.6        | 1.8         | 11.4        | 3.8        | ▲ 11.8     | 1.0    | 0.19        | 0.02        | ▲ 4.1  | ▲ 0.5 |
|           | 前月比   | 5.4          | 69.7        | ▲ 2.4       | 10.6       | 8.9        | 1.0    | ▲ 0.08      | ▲ 0.70      | ▲ 14.8 | ▲ 1.8 |
| 県 南       | 前年同月比 | ▲ 7.8        | ▲ 4.3       | 13.5        | 13.7       | ▲ 11.5     | ▲ 3.5  | 0.25        | 0.30        | ▲ 1.9  | ▲ 2.2 |
|           | 前月比   | 2.8          | 52.7        | 3.8         | 27.8       | 5.2        | 9.5    | 0.01        | ▲ 0.36      | ▲ 10.5 | ▲ 2.1 |
| 県 西       | 前年同月比 | 0.4          | 10.1        | 8.6         | ▲ 5.8      | ▲ 8.9      | ▲ 15.0 | 0.09        | ▲ 0.21      | ▲ 5.4  | ▲ 2.1 |
|           | 前月比   | 7.8          | 67.2        | ▲ 0.2       | 4.8        | 12.7       | 3.6    | ▲ 0.09      | ▲ 0.71      | ▲ 12.6 | ▲ 0.2 |
| 鹿 行       | 前年同月比 | ▲ 6.8        | ▲ 5.2       | ▲ 0.6       | ▲ 5.5      | 1.6        | ▲ 0.4  | 0.07        | ▲ 0.01      | 1.8    | 1.0   |
|           | 前月比   | 4.2          | 60.0        | 4.1         | 20.9       | 9.6        | 3.8    | 0.00        | ▲ 0.44      | ▲ 12.5 | ▲ 3.2 |
| 合計        | 前年同月比 | ▲ 6.6        | ▲ 3.4       | 7.5         | 5.1        | ▲ 9.6      | ▲ 7.0  | 0.15        | 0.12        | ▲ 1.8  | ▲ 2.0 |
|           | 前月比   | 4.2          | 60.3        | 1.5         | 23.8       | 4.1        | 4.4    | ▲ 0.04      | ▲ 0.46      | ▲ 13.6 | ▲ 2.9 |

(注) ( )は出張所。 ▲は減少を表す。 求人倍率は前年同月及び前月との差。

一般職業紹介状況一覧表(平成27年1月分)

＜ 茨 城 県 ＞

| ＜季節調整値＞ |           | 1月   | 前月比(P) | 当県の位置  |
|---------|-----------|------|--------|--------|
| 1       | 有効求人倍率(倍) | 1.10 | ▲ 0.01 | 全国23番目 |
| 2       | 新規求人倍率(倍) | 1.52 | ▲ 0.10 | 全国31番目 |

| ＜新規＞ |         | 1月     | 前月比(%・P) | 前年比(%・P) | 備考           |
|------|---------|--------|----------|----------|--------------|
| 3    | 新規求職(件) | 11,947 | 60.3     | ▲ 3.4    | 前年比18ヶ月連続の減少 |
| 4    | 新規求人(人) | 18,337 | 23.8     | 5.1      | 前年比17ヶ月連続の増加 |
| 5    | 求人倍率(倍) | 1.53   | ▲ 0.46   | 0.12     |              |

| ＜有効＞ |         | 1月     | 前月比(%・P) | 前年比(%・P) | 備考           |
|------|---------|--------|----------|----------|--------------|
| 6    | 有効求職(人) | 38,755 | 4.2      | ▲ 6.6    | 前年比18ヶ月連続の減少 |
| 7    | 有効求人(人) | 45,912 | 1.5      | 7.5      | 前年比18ヶ月連続の増加 |
| 8    | 求人倍率(倍) | 1.18   | ▲ 0.04   | 0.15     |              |

| ＜雇用保険＞ |             | 1月    | 前月比(%) | 前年比(%) | 備考           |
|--------|-------------|-------|--------|--------|--------------|
| 9      | 受給資格決定件数(件) | 2,685 | 66.4   | 10.4   | 前年比18ヶ月ぶりに増加 |
| 10     | 受給者実人員(人)   | 8,377 | ▲ 0.1  | ▲ 10.3 | 前年比16ヶ月連続の減少 |

| ＜茨城県＞ |          | 10～12月期 | 前年同期差(P) |
|-------|----------|---------|----------|
| 11    | 完全失業率(%) | 3.1     | ▲ 0.6    |

注:( )は単位

| 産業別新規求人状況      |        |        |        |
|----------------|--------|--------|--------|
| 主な産業           | 1月     | 前月比(%) | 前年比(%) |
| 全産業            | 18,337 | 23.8   | 5.1    |
| 建設業            | 1,455  | 39.0   | 2.9    |
| 製造業            | 2,597  | 36.5   | 0.6    |
| 情報通信業          | 361    | ▲ 0.6  | ▲ 11.7 |
| 運輸業、郵便業        | 1,240  | 73.4   | 10.1   |
| 卸売業、小売業        | 2,717  | 36.3   | 9.0    |
| 学術研究、専門技術サービス業 | 526    | 31.2   | 2.9    |
| 宿泊業、飲食サービス業    | 736    | 44.6   | ▲ 6.2  |
| 生活関連サービス業、娯楽業  | 597    | ▲ 25.7 | ▲ 23.4 |
| 教育、学習支援業       | 272    | 1.5    | ▲ 24.0 |
| 医療、福祉          | 3,792  | 6.2    | 7.9    |
| サービス業          | 2,838  | 40.8   | 22.6   |

＜ 全 国 ＞

| ＜季節調整値＞ |           | 1月   | 前月比(P) |
|---------|-----------|------|--------|
| 12      | 有効求人倍率(倍) | 1.14 | 0.00   |
| 13      | 新規求人倍率(倍) | 1.77 | 0.00   |

| ＜新規＞ |         | 1月      | 前月比(%・P) | 前年比(%・P) |
|------|---------|---------|----------|----------|
| 14   | 新規求職(件) | 538,684 | 46.5     | ▲ 6.7    |
| 15   | 新規求人(人) | 946,562 | 28.7     | 3.0      |
| 16   | 求人倍率(倍) | 1.76    | ▲ 0.24   | 0.17     |

| ＜有効＞ |         | 1月        | 前月比(%・P) | 前年比(%・P) |
|------|---------|-----------|----------|----------|
| 17   | 有効求職(人) | 1,886,534 | 3.1      | ▲ 6.9    |
| 18   | 有効求人(人) | 2,281,174 | 3.3      | 3.0      |
| 19   | 求人倍率(倍) | 1.21      | 0.00     | 0.12     |

| ＜雇用保険＞ |             | 1月      | 前月比(%) | 前年比(%) |
|--------|-------------|---------|--------|--------|
| 20     | 受給資格決定件数(件) | 126,262 | 49.5   | ▲ 6.2  |
| 21     | 受給者実人員(人)   | 433,580 | ▲ 2.3  | ▲ 9.5  |

| ＜季節調整値＞ |                     | 1月  | 前月差 | 前年差 |
|---------|---------------------|-----|-----|-----|
| 22      | 完全失業率(%)            | 3.6 | 0.2 | -   |
| 23      | 完全失業者数(万人)          | 235 | 7   | -   |
| 24      | 完全失業者数(万人)<br>(原数値) | 231 | 21  | ▲ 7 |

| 産業別新規求人状況      |         |        |        |
|----------------|---------|--------|--------|
| 主な産業           | 1月      | 前月比(%) | 前年比(%) |
| 全産業            | 946,562 | 28.7   | 3.0    |
| 建設業            | 69,136  | 27.8   | ▲ 4.2  |
| 製造業            | 90,942  | 31.5   | 3.5    |
| 情報通信業          | 28,382  | 18.5   | ▲ 1.9  |
| 運輸業、郵便業        | 54,136  | 43.4   | ▲ 3.1  |
| 卸売業、小売業        | 144,317 | 34.7   | 3.9    |
| 学術研究、専門技術サービス業 | 26,664  | 27.6   | ▲ 2.6  |
| 宿泊業、飲食サービス業    | 73,664  | 21.8   | 3.6    |
| 生活関連サービス業、娯楽業  | 39,191  | 31.6   | 8.0    |
| 教育、学習支援業       | 16,352  | 30.8   | 3.9    |
| 医療、福祉          | 210,557 | 26.2   | 11.3   |
| サービス業          | 132,456 | 28.8   | ▲ 1.3  |

(注) 完全失業率・完全失業者数は総務省統計局「労働力調査」より。茨城県の完全失業率はモデル推計値。  
その他の全国の数値は厚生労働省「職業安定業務統計」・「雇用保険事業月報」より。

【別途資料2】季節調整済有効求人倍率(新規学卒者を除きパートタイムを含む)

| 西暦   | 和暦  | 1月   | 2月   | 3月   | 4月   | 5月   | 6月   | 7月   | 8月   | 9月   | 10月  | 11月  | 12月  | 年計   | 年度計  | 備考                       |
|------|-----|------|------|------|------|------|------|------|------|------|------|------|------|------|------|--------------------------|
| 1963 | S38 | 0.71 | 0.74 | 0.77 | 0.90 | 0.89 | 0.98 | 1.07 | 1.26 | 1.20 | 1.28 | 1.16 | 1.34 | 1.02 | 1.19 | オリンピック景気(S37年11月～39年10月) |
| 1964 | 39  | 1.27 | 1.51 | 1.45 | 1.46 | 1.52 | 1.55 | 1.52 | 1.41 | 1.28 | 1.33 | 1.47 | 1.54 | 1.44 | 1.43 |                          |
| 1965 | 40  | 1.46 | 1.37 | 1.27 | 1.11 | 1.17 | 1.10 | 1.04 | 0.93 | 0.96 | 0.93 | 0.83 | 0.80 | 1.08 | 0.95 |                          |
| 1966 | 41  | 0.85 | 0.83 | 0.93 | 0.99 | 1.00 | 1.03 | 1.15 | 1.28 | 1.36 | 1.43 | 1.39 | 1.43 | 1.14 | 1.32 | いざなぎ景気(S40年11月～45年7月)    |
| 1967 | 42  | 1.52 | 1.64 | 1.67 | 1.76 | 1.75 | 1.88 | 1.98 | 1.84 | 1.70 | 1.80 | 1.79 | 1.95 | 1.77 | 1.84 |                          |
| 1968 | 43  | 1.84 | 1.91 | 1.91 | 1.71 | 1.85 | 1.80 | 1.90 | 1.93 | 1.85 | 1.83 | 1.72 | 1.83 | 1.84 | 1.84 |                          |
| 1969 | 44  | 1.86 | 1.86 | 1.97 | 2.18 | 2.12 | 2.26 | 2.35 | 2.32 | 2.38 | 2.45 | 2.46 | 2.73 | 2.24 | 2.37 |                          |
| 1970 | 45  | 2.57 | 2.44 | 2.17 | 2.24 | 2.41 | 2.55 | 2.04 | 1.97 | 2.14 | 2.19 | 2.15 | 2.08 | 2.24 | 2.11 |                          |
| 1971 | 46  | 1.91 | 1.86 | 1.89 | 1.81 | 1.79 | 1.71 | 1.74 | 1.60 | 1.41 | 1.45 | 1.37 | 1.28 | 1.63 | 1.49 |                          |
| 1972 | 47  | 1.28 | 1.34 | 1.35 | 1.45 | 1.46 | 1.49 | 1.51 | 1.67 | 1.88 | 2.03 | 2.24 | 2.51 | 1.66 | 2.08 | 別島改造景気(S47年1月～48年11月)    |
| 1973 | 48  | 2.98 | 2.94 | 3.12 | 3.07 | 3.11 | 3.31 | 3.38 | 3.38 | 3.43 | 3.16 | 3.30 | 2.99 | 3.18 | 3.11 | 第1次オイルショック(S48年11月)      |
| 1974 | 49  | 2.90 | 2.68 | 2.73 | 2.52 | 2.48 | 2.05 | 1.82 | 1.49 | 1.51 | 1.46 | 1.29 | 1.18 | 1.95 | 1.46 |                          |
| 1975 | 50  | 0.96 | 0.93 | 0.88 | 0.75 | 0.73 | 0.74 | 0.76 | 0.78 | 0.76 | 0.81 | 0.80 | 0.80 | 0.81 | 0.81 |                          |
| 1976 | 51  | 0.87 | 0.95 | 1.01 | 1.02 | 1.07 | 1.09 | 1.14 | 1.09 | 1.10 | 1.06 | 1.04 | 1.04 | 1.04 | 1.07 |                          |
| 1977 | 52  | 1.07 | 1.05 | 1.04 | 1.03 | 0.99 | 0.92 | 0.92 | 0.88 | 0.93 | 0.88 | 0.84 | 0.85 | 0.95 | 0.89 |                          |
| 1978 | 53  | 0.83 | 0.80 | 0.82 | 0.86 | 0.89 | 0.92 | 0.91 | 0.97 | 0.98 | 0.95 | 0.98 | 1.01 | 0.91 | 0.96 |                          |
| 1979 | 54  | 1.05 | 1.03 | 1.04 | 1.09 | 1.14 | 1.18 | 1.27 | 1.23 | 1.27 | 1.30 | 1.30 | 1.25 | 1.18 | 1.24 |                          |
| 1980 | 55  | 1.23 | 1.25 | 1.30 | 1.22 | 1.28 | 1.18 | 1.07 | 1.02 | 1.05 | 1.12 | 1.02 | 1.03 | 1.14 | 1.07 | 第2次オイルショック(S55年2月)       |
| 1981 | 56  | 0.98 | 0.96 | 0.94 | 0.96 | 0.99 | 1.01 | 1.12 | 1.05 | 1.03 | 1.01 | 1.02 | 1.01 | 1.01 | 1.01 |                          |
| 1982 | 57  | 1.03 | 0.99 | 0.97 | 0.91 | 0.89 | 0.92 | 0.91 | 0.89 | 0.88 | 0.89 | 0.88 | 0.90 | 0.92 | 0.89 |                          |
| 1983 | 58  | 0.89 | 0.88 | 0.83 | 0.87 | 0.85 | 0.83 | 0.88 | 0.92 | 0.97 | 0.96 | 0.97 | 0.97 | 0.90 | 0.94 | 半導体景気(S58年3月～60年6月)      |
| 1984 | 59  | 0.98 | 1.02 | 1.05 | 1.06 | 1.06 | 1.05 | 1.06 | 1.08 | 1.11 | 1.10 | 1.06 | 1.10 | 1.06 | 1.09 |                          |
| 1985 | 60  | 1.14 | 1.17 | 1.13 | 1.14 | 1.14 | 1.15 | 1.05 | 1.06 | 1.04 | 1.04 | 1.00 | 0.98 | 1.09 | 1.03 | 円高不況(S60年7月～61年11月)      |
| 1986 | 61  | 0.96 | 0.94 | 0.91 | 0.91 | 0.85 | 0.82 | 0.80 | 0.83 | 0.84 | 0.84 | 0.85 | 0.88 | 0.87 | 0.86 | プラザ合意(S60年9月)            |
| 1987 | 62  | 0.89 | 0.91 | 0.93 | 0.90 | 0.92 | 0.95 | 1.02 | 1.07 | 1.11 | 1.20 | 1.21 | 1.27 | 1.03 | 1.13 | バブル景気(S61年12月～H3年2月)     |
| 1988 | 63  | 1.31 | 1.31 | 1.35 | 1.44 | 1.52 | 1.57 | 1.57 | 1.54 | 1.58 | 1.61 | 1.62 | 1.60 | 1.50 | 1.58 |                          |
| 1989 | H元  | 1.63 | 1.64 | 1.66 | 1.70 | 1.77 | 1.77 | 1.78 | 1.86 | 1.80 | 1.83 | 1.89 | 1.93 | 1.77 | 1.86 |                          |
| 1990 | 2   | 1.96 | 2.05 | 2.05 | 2.09 | 2.09 | 2.15 | 2.19 | 2.17 | 2.14 | 2.15 | 2.21 | 2.20 | 2.12 | 2.16 |                          |
| 1991 | 3   | 2.21 | 2.19 | 2.20 | 2.20 | 2.17 | 2.22 | 2.17 | 2.12 | 2.00 | 2.00 | 1.94 | 1.95 | 2.11 | 2.00 | バブル崩壊(H3年2月)             |
| 1992 | 4   | 1.87 | 1.76 | 1.70 | 1.62 | 1.59 | 1.53 | 1.48 | 1.45 | 1.40 | 1.37 | 1.31 | 1.25 | 1.52 | 1.36 |                          |
| 1993 | 5   | 1.20 | 1.14 | 1.10 | 1.04 | 1.00 | 0.95 | 0.93 | 0.87 | 0.85 | 0.81 | 0.78 | 0.75 | 0.94 | 0.84 | 第1次平成不況(H5年10月)          |
| 1994 | 6   | 0.74 | 0.72 | 0.74 | 0.74 | 0.74 | 0.72 | 0.71 | 0.72 | 0.72 | 0.69 | 0.66 | 0.65 | 0.71 | 0.70 |                          |
| 1995 | 7   | 0.68 | 0.69 | 0.72 | 0.70 | 0.69 | 0.68 | 0.66 | 0.67 | 0.68 | 0.70 | 0.69 | 0.74 | 0.69 | 0.70 | 阪神淡路大震災(H7年1月)           |
| 1996 | 8   | 0.72 | 0.72 | 0.71 | 0.72 | 0.73 | 0.73 | 0.74 | 0.75 | 0.76 | 0.79 | 0.81 | 0.80 | 0.75 | 0.78 |                          |
| 1997 | 9   | 0.82 | 0.83 | 0.84 | 0.82 | 0.81 | 0.87 | 0.85 | 0.83 | 0.80 | 0.80 | 0.78 | 0.75 | 0.82 | 0.78 | 震災景気、さざ波景気(H9年5月)        |
| 1998 | 10  | 0.71 | 0.68 | 0.67 | 0.67 | 0.65 | 0.64 | 0.62 | 0.61 | 0.60 | 0.58 | 0.57 | 0.57 | 0.63 | 0.60 |                          |
| 1999 | 11  | 0.56 | 0.54 | 0.55 | 0.52 | 0.52 | 0.51 | 0.53 | 0.53 | 0.53 | 0.53 | 0.54 | 0.56 | 0.53 | 0.54 | 第2次平成不況、デフレ不況(H11年1月)    |
| 2000 | 12  | 0.56 | 0.58 | 0.59 | 0.61 | 0.62 | 0.64 | 0.64 | 0.67 | 0.70 | 0.72 | 0.72 | 0.73 | 0.65 | 0.68 | IT景気(H12年11月)            |
| 2001 | 13  | 0.72 | 0.72 | 0.70 | 0.69 | 0.68 | 0.67 | 0.66 | 0.63 | 0.59 | 0.56 | 0.52 | 0.51 | 0.63 | 0.58 |                          |
| 2002 | 14  | 0.50 | 0.50 | 0.52 | 0.51 | 0.51 | 0.51 | 0.51 | 0.51 | 0.51 | 0.52 | 0.53 | 0.54 | 0.52 | 0.52 | 第3次平成不況、IT不況(H14年1月)     |
| 2003 | 15  | 0.55 | 0.55 | 0.54 | 0.56 | 0.56 | 0.58 | 0.59 | 0.61 | 0.63 | 0.65 | 0.67 | 0.70 | 0.60 | 0.64 |                          |
| 2004 | 16  | 0.71 | 0.72 | 0.72 | 0.72 | 0.71 | 0.74 | 0.76 | 0.81 | 0.83 | 0.85 | 0.87 | 0.87 | 0.77 | 0.81 |                          |
| 2005 | 17  | 0.86 | 0.87 | 0.89 | 0.91 | 0.88 | 0.86 | 0.86 | 0.86 | 0.85 | 0.87 | 0.85 | 0.87 | 0.87 | 0.88 |                          |
| 2006 | 18  | 0.90 | 0.90 | 0.92 | 0.91 | 0.91 | 0.93 | 0.94 | 0.94 | 0.95 | 0.95 | 0.97 | 0.99 | 0.94 | 0.96 |                          |
| 2007 | 19  | 0.99 | 0.99 | 0.99 | 1.03 | 1.04 | 1.03 | 1.00 | 0.98 | 0.98 | 0.92 | 0.93 | 0.92 | 0.98 | 0.97 |                          |
| 2008 | 20  | 0.93 | 0.92 | 0.94 | 0.95 | 0.96 | 0.92 | 0.91 | 0.88 | 0.84 | 0.79 | 0.75 | 0.71 | 0.87 | 0.76 | いざなぎ景気(H20年2月)           |
| 2009 | 21  | 0.61 | 0.54 | 0.49 | 0.46 | 0.43 | 0.40 | 0.39 | 0.38 | 0.38 | 0.39 | 0.38 | 0.38 | 0.43 | 0.40 | サブプライム不況(H21年3月)         |
| 2010 | 22  | 0.40 | 0.41 | 0.44 | 0.44 | 0.45 | 0.47 | 0.48 | 0.50 | 0.52 | 0.53 | 0.55 | 0.56 | 0.48 | 0.52 |                          |
| 2011 | 23  | 0.59 | 0.60 | 0.60 | 0.61 | 0.61 | 0.62 | 0.64 | 0.67 | 0.68 | 0.72 | 0.74 | 0.74 | 0.65 | 0.69 | 東日本大震災(H23年3月)           |
| 2012 | 24  | 0.75 | 0.76 | 0.77 | 0.80 | 0.82 | 0.82 | 0.83 | 0.81 | 0.81 | 0.79 | 0.79 | 0.78 | 0.79 | 0.80 |                          |
| 2013 | 25  | 0.78 | 0.79 | 0.78 | 0.77 | 0.77 | 0.79 | 0.81 | 0.83 | 0.84 | 0.87 | 0.90 | 0.93 | 0.82 | 0.87 |                          |
| 2014 | 26  | 0.95 | 0.97 | 1.01 | 1.04 | 1.05 | 1.07 | 1.06 | 1.07 | 1.07 | 1.07 | 1.09 | 1.11 | 1.05 |      |                          |
| 2015 | 27  | 1.10 |      |      |      |      |      |      |      |      |      |      |      |      |      |                          |

(注1) 季節調整法はセンサス局法Ⅱ(X-12-ARIMA)による。なお、平成26年12月以前の数値は、平成27年1月分公表時に新季節指数により改訂されている。

(注2) 平成27年1月分公表時に新季節指数により改訂となった有効求人倍率は下線で示している。

## 平成27年1月分 都道府県別有効求人倍率(季節調整値)

| 都道府県 | 有効求人倍率 | 対前月差  |
|------|--------|-------|
| 全国   | 1.14   | 0.00  |
| 北海道  | 0.92   | 0.02  |
| 青森   | 0.84   | -0.01 |
| 岩手   | 1.13   | -0.01 |
| 宮城   | 1.35   | 0.04  |
| 秋田   | 1.03   | 0.04  |
| 山形   | 1.24   | -0.02 |
| 福島   | 1.54   | 0.01  |
| 茨城   | 1.10   | -0.01 |
| 栃木   | 0.96   | -0.03 |
| 群馬   | 1.17   | -0.03 |
| 埼玉   | 0.81   | 0.02  |
| 千葉   | 0.90   | -0.01 |
| 東京   | 1.67   | 0.00  |
| 神奈川  | 0.89   | 0.01  |
| 新潟   | 1.22   | 0.03  |
| 富山   | 1.44   | 0.04  |
| 石川   | 1.52   | 0.02  |
| 福井   | 1.55   | 0.00  |
| 山梨   | 0.95   | 0.02  |
| 長野   | 1.23   | 0.07  |
| 岐阜   | 1.37   | 0.01  |
| 静岡   | 1.13   | -0.01 |
| 愛知   | 1.55   | 0.02  |
| 三重   | 1.28   | 0.00  |
| 滋賀   | 1.00   | 0.01  |
| 京都   | 1.11   | 0.00  |
| 大阪   | 1.15   | 0.01  |
| 兵庫   | 0.95   | -0.01 |
| 奈良   | 0.90   | 0.04  |
| 和歌山  | 1.00   | 0.01  |
| 鳥取   | 1.03   | -0.02 |
| 島根   | 1.16   | -0.03 |
| 岡山   | 1.42   | 0.02  |
| 広島   | 1.37   | 0.04  |
| 山口   | 1.11   | -0.01 |
| 徳島   | 1.08   | -0.03 |
| 香川   | 1.34   | 0.04  |
| 愛媛   | 1.10   | 0.01  |
| 高知   | 0.83   | -0.04 |
| 福岡   | 1.05   | -0.01 |
| 佐賀   | 0.87   | 0.01  |
| 長崎   | 0.89   | 0.04  |
| 熊本   | 1.05   | -0.01 |
| 大分   | 0.97   | 0.02  |
| 宮崎   | 0.97   | -0.02 |
| 鹿児島  | 0.80   | -0.01 |
| 沖縄   | 0.76   | -0.02 |

| 順位 | 都道府県 | 有効求人倍率 |
|----|------|--------|
| 1  | 東京   | 1.67   |
| 2  | 福井   | 1.55   |
|    | 愛知   | 1.55   |
| 4  | 福島   | 1.54   |
| 5  | 石川   | 1.52   |
| 6  | 富山   | 1.44   |
| 7  | 岡山   | 1.42   |
| 8  | 岐阜   | 1.37   |
|    | 広島   | 1.37   |
| 10 | 宮城   | 1.35   |
| 11 | 香川   | 1.34   |
| 12 | 三重   | 1.28   |
| 13 | 山形   | 1.24   |
| 14 | 長野   | 1.23   |
| 15 | 新潟   | 1.22   |
| 16 | 群馬   | 1.17   |
| 17 | 島根   | 1.16   |
| 18 | 大阪   | 1.15   |
| 19 | 岩手   | 1.13   |
|    | 静岡   | 1.13   |
| 21 | 京都   | 1.11   |
|    | 山口   | 1.11   |
| 23 | 茨城   | 1.10   |
|    | 愛媛   | 1.10   |
| 25 | 徳島   | 1.08   |
| 26 | 福岡   | 1.05   |
|    | 熊本   | 1.05   |
| 28 | 秋田   | 1.03   |
|    | 鳥取   | 1.03   |
| 30 | 滋賀   | 1.00   |
|    | 和歌山  | 1.00   |
| 32 | 大分   | 0.97   |
|    | 宮崎   | 0.97   |
| 34 | 栃木   | 0.96   |
| 35 | 山梨   | 0.95   |
|    | 兵庫   | 0.95   |
| 37 | 北海道  | 0.92   |
| 38 | 千葉   | 0.90   |
|    | 奈良   | 0.90   |
| 40 | 神奈川  | 0.89   |
|    | 長崎   | 0.89   |
| 42 | 佐賀   | 0.87   |
| 43 | 青森   | 0.84   |
| 44 | 高知   | 0.83   |
| 45 | 埼玉   | 0.81   |
| 46 | 鹿児島  | 0.80   |
| 47 | 沖縄   | 0.76   |

| 地域別    | 有効求人倍率 | 対前月差 |
|--------|--------|------|
| 北海道    | 0.92   | 0.02 |
| 東北     | 1.20   | 0.00 |
| 南関東    | 1.20   | 0.00 |
| 北関東・甲信 | 1.10   | 0.01 |
| 北陸     | 1.37   | 0.03 |
| 東海     | 1.37   | 0.01 |
| 近畿     | 1.06   | 0.00 |
| 中国     | 1.28   | 0.01 |
| 四国     | 1.10   | 0.00 |
| 九州     | 0.95   | 0.00 |