厚生労働省 茨城労働局　　Press Release

茨城労働局発表
令和７年８月 29 日（金）
午前 10 時 30 分解禁

【照会先】
茨城労働局職業安定部職業安定課
課　　長　　海老澤　知 子
地方労働市場情報官　　川久保　友 美
電話　029－224－6218

報道関係者　各位

# 県内の雇用情勢の概況（令和７年７月分）

**基調判断**

**「県内の雇用情勢は、求人が求職を上回って推移しているものの、一段と改善の動きが弱まっている。引き続き、物価上昇等が雇用に与える影響を注視していく必要がある。」**

※　令和７年４月から４か月連続同じ。

○　**有効求人倍率（季節調整値）**は、1.18 倍となり、前月と同水準となりました。
⇒資料 P3、P4、P5、P6、P13、P14、P15　　（1.18倍は全国26番目）
※ 有効求人数（季節調整値）は、44,713 人で前月より 1.2%増となり、２か月ぶりの増加となりました。
※ 有効求職者数（季節調整値）は、37,741 人で前月より 0.6%増となり、４か月連続の増加となりました。

○　**新規求人倍率（季節調整値）**は、1.91 倍となり、前月より 0.09 ポイント下回りました。
⇒資料 P4、P5、P6、P13

○　**正社員有効求人倍率（原数値）**は、0.99 倍となり、前年同月と比べ 0.04 ポイント下回りました。
⇒資料 P7、P10

○　**新規求人数（原数値）**は、前年同月に比べ 6.2%減となり、７か月連続の減少となりました。
これを主要産業別でみると、「建設業」（3.4%増・42 人増）、「製造業」（1.7%増・36 人増）などが増加しました。
一方、前年同月比で「サービス業（他に分類されないもの）」（20.3%減・564 人減）、「卸売業、小売業」（10.3%減・135 人減）、「運輸業、郵便業」（7.8%減・73 人減）などが減少しました。
⇒資料 P4、P6、P8、P9、P12、P13

○　**新規求職申込件数（原数値）**は、前年同月に比べ 1.0%増となり、２か月連続の増加となりました。
新規求職を雇用形態別にみると、「パートタイムを除く常用」は前年同月に比べ 1.2%増加、「常用的パートタイム」は同比 1.1%増加しました。
⇒資料 P4、P6、P7、P12、P13

○　**失業の動き（雇用保険業務）**
雇用保険失業給付受給資格決定件数は、前年同月に比べ 1.5%増となり、２か月連続の増加となりました。
雇用保険受給者実人員は、前年同月に比べ 9.4%増となり、３か月連続の増加となりました。
雇用保険被保険者資格喪失者数は、前年同月に比べ 8.6%減、うち事業主都合離職者数は同比 19.6%減。
雇用保険被保険者資格取得者数は、前年同月に比べ 4.7%減。
⇒資料 P3、P11、P13

※新規学卒者は除く

## 【最近の雇用失業情勢　資料目次】


- Ｐ３　・・・・・・・・　「有効求人倍率、求人・求職の推移（季節調整値）」、「受給資格決定件数、受給者実人員の推移」
- Ｐ４　・・・・・・・・　一般職業紹介状況推移（新規学卒者を除きパートタイムを含む）
- Ｐ５　・・・・・・・・　一般職業紹介状況推移の内訳（新規学卒者を除きパートタイムを含む）
  受理地別有効求人倍率と就業地別有効求人倍率の比較
- Ｐ６　・・・・・・・・　第１表　一般職業紹介状況（新規学卒者を除きパートタイムを含む）
- Ｐ７　・・・・・・・・　第２表　雇用形態別常用職業紹介状況（新規学卒者を除く）
- Ｐ８　・・・・・・・・　第３表　主要産業別、規模別一般新規求人状況
  - ○　主要産業別、規模別一般新規求人状況（新規学卒者を除く）
  - ○　主要産業における対前年同月比の推移（新規学卒者を除く）
- Ｐ９　・・・・・・・・　第４表　産業別一般新規求人状況（パートを含み、新規学卒者を除く）
- Ｐ１０・・・・・・・・　第５表　正社員求人・求職の状況
- Ｐ１１・・・・・・・・　第６表　雇用保険被保険者得喪及び受給状況
- Ｐ１２・・・・・・・・　第７表　公共職業安定所別求職・求人・就職・充足状況（新規学卒者を除きパートタイムを含む）
- Ｐ１３・・・・・・・・【別途資料１】一般職業紹介状況一覧表
- Ｐ１４・・・・・・・・【別途資料２】季節調整済有効求人倍率（新規学卒者を除きパートタイムを含む）
- Ｐ１５・・・・・・・・【別途資料３】都道府県別有効求人倍率（季節調整値）


### ～ 用語の解説 ～

**【職業紹介関係】**

**＊新規求人数**・・・・・ハローワークにおいて当該期間中に受け付けた求人数。

**＊有効求人数**・・・・・「前月から繰り越された有効求人数」と当月の「新規求人数」の合計数。

**＊新規求職申込件数**・・・ハローワークにおいて当該期間中に新たに受け付けた求職申込の件数。

**＊有効求職者数**・・・「前月から繰り越された有効求職者数」と当月の「新規求職申込件数」の合計数。

**＊求人倍率**・・・・・・・求職者数に対する求人数の割合。

⇒**新規求人倍率**：新規求人数÷新規求職申込件数　　⇒**有効求人倍率**：有効求人数÷有効求職者数

なお、求人倍率の「季節調整値」とは、１年を周期として繰り返す季節的変動要因を一定の方法により取り除いて計算した数値をいう。（12 月までの１年分のデータが集まった段階で過去５年分のデータが修正の対象となり、毎年１月分の公表に併せて「季節調整値替え」が行われる。）

⇒**正社員有効求人倍率**：正社員の有効求人数÷パートタイムを除く常用の有効求職者数

ただし、パートタイムを除く常用の有効求職者には派遣労働者や契約社員を希望する者も含まれるため、厳密な意味での正社員有効求人倍率より低い値となる。

**＊就職件数**・・・・・・・県内のハローワークにおいて求職申込を受け付けた求職者に対して、全国のハローワークで受理した求人を紹介、就職が確認された件数。

**＊充足数**・・・・・・・・・県内のハローワークにおいて受け付けた求人に対して、全国のハローワークで紹介、就職が確認された件数。

**＊一般**・・・・・・・・・・以下のパートタイム以外の就業形態

**＊パートタイム**・・・一週間の所定労働時間が同一の事業所に雇用されている通常の労働者の一週間の所定労働時間に比べ短い就業形態

**＊常用**・・・・・・・・・・雇用契約において雇用期間の定めのない、又は、４ヶ月以上の雇用期間が定められているもの

**【雇用保険関係】**

**＊受給資格決定件数**・・・受付した離職票を審査して、失業給付を受ける資格が有ると決定した件数。

**＊受給者実人員**・・・・・・・失業給付を実際に受けた受給資格者の数。

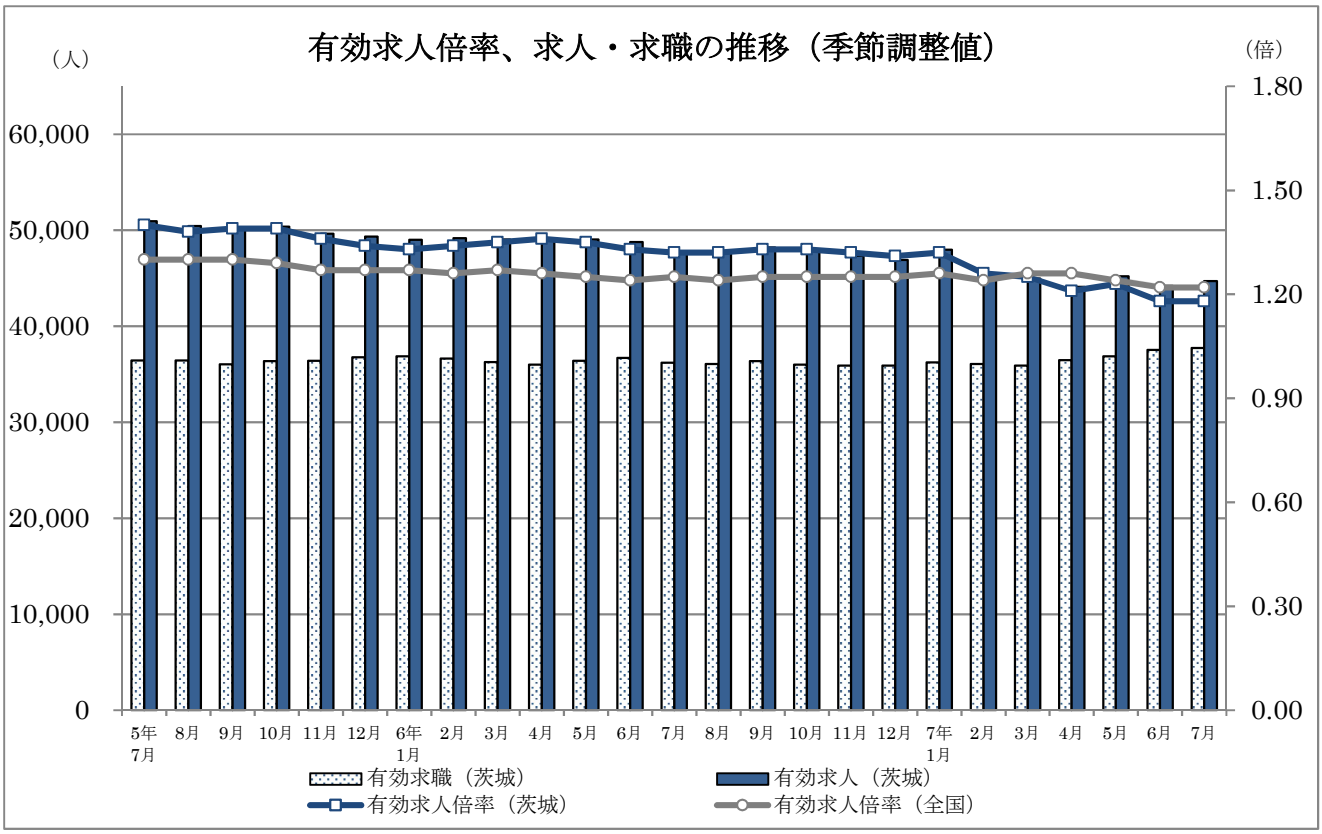


（注）令和６年12月以前の数値は、令和７年１月分公表時に新季節指数により改定されている。

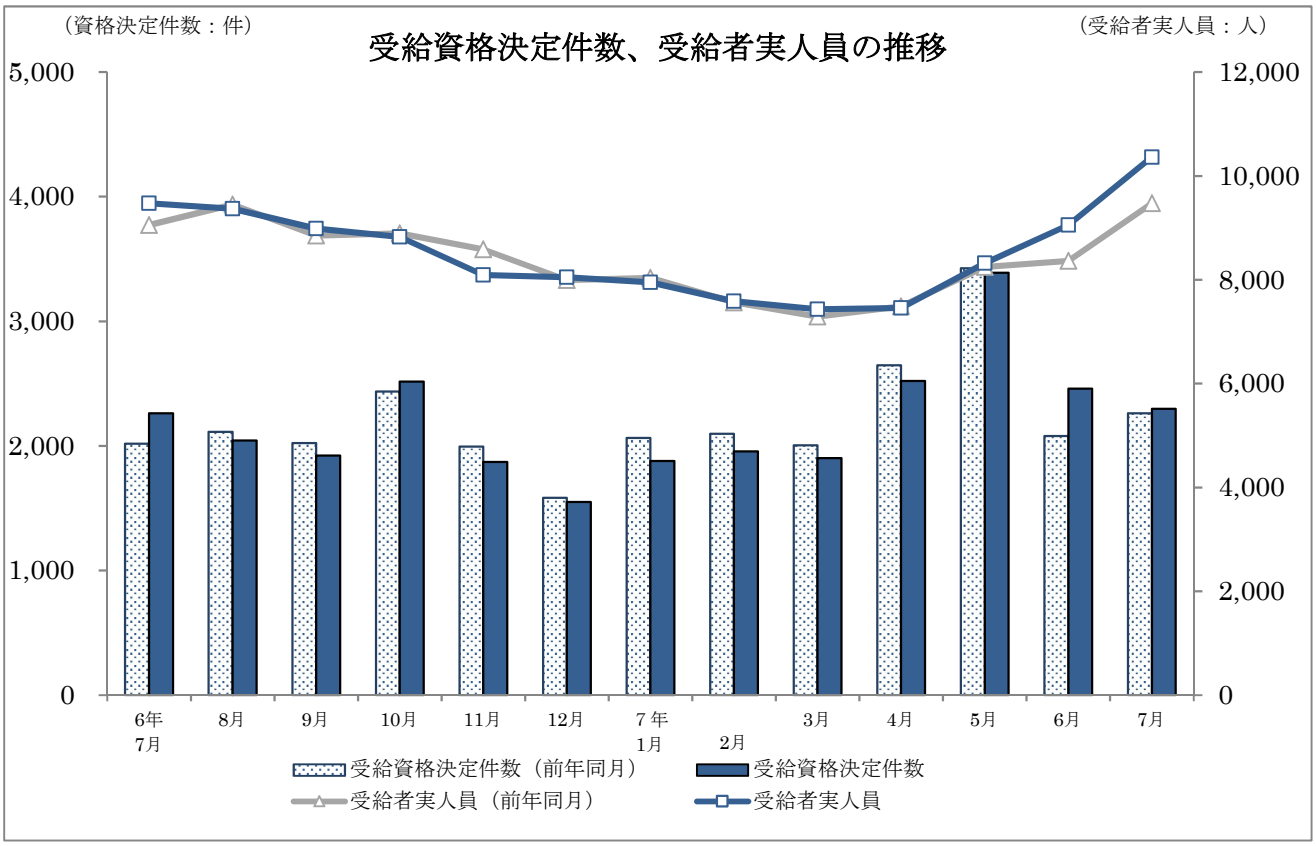

# 一般職業紹介状況推移（新規学卒者を除きパートタイムを含む）

| | 月間有効求職者数 | | 月間有効求人数 | | 有効求人倍率 | | 新規求職申込件数 | | 新規求人数 | | 新規求人倍率 | | 就職件数 |
|---|---|---|---|---|---|---|---|---|---|---|---|---|---|
| | 季節調整値 | 原数値 | 季節調整値 | 原数値 | 季節調整値 | 原数値 | 季節調整値 | 原数値 | 季節調整値 | 原数値 | 季節調整値 | 原数値 | 原数値 |
| | （人） | （人） | （人） | （人） | （倍） | （倍） | （件） | （件） | （人） | （人） | （倍） | （倍） | （件） |
| 令和2年度 | － | 36,398 | － | 46,363 | － | 1.27 | － | 8,191 | － | 16,389 | － | 2.00 | 2,224 |
| 令和3年度 | － | 37,399 | － | 51,491 | － | 1.38 | － | 8,091 | － | 18,111 | － | 2.24 | 2,225 |
| 令和4年度 | － | 36,454 | － | 54,290 | － | 1.49 | － | 8,032 | － | 18,828 | － | 2.34 | 2,278 |
| 令和5年度 | － | 36,405 | － | 49,992 | － | 1.37 | － | 7,909 | － | 17,239 | － | 2.18 | 2,149 |
| 令和6年度 | － | 36,170 | － | 47,574 | － | 1.32 | － | 7,757 | － | 16,323 | － | 2.10 | 2,018 |
| 6年　1月 | 36,889 | 34,041 | 49,003 | 49,498 | 1.33 | 1.45 | 8,045 | 8,517 | 16,617 | 18,589 | 2.07 | 2.18 | 1,693 |
| 2月 | 36,657 | 35,476 | 49,177 | 51,603 | 1.34 | 1.45 | 8,068 | 8,469 | 17,541 | 19,052 | 2.17 | 2.25 | 2,226 |
| 3月 | 36,286 | 36,804 | 49,058 | 51,372 | 1.35 | 1.40 | 7,783 | 8,233 | 16,770 | 16,458 | 2.15 | 2.00 | 2,922 |
| 4月 | 36,022 | 38,560 | 49,150 | 48,759 | 1.36 | 1.26 | 7,975 | 10,918 | 16,860 | 16,941 | 2.11 | 1.55 | 2,355 |
| 5月 | 36,406 | 39,548 | 49,037 | 47,558 | 1.35 | 1.20 | 8,103 | 9,047 | 16,941 | 16,520 | 2.09 | 1.83 | 2,257 |
| 6月 | 36,709 | 38,337 | 48,766 | 47,076 | 1.33 | 1.23 | 7,785 | 7,056 | 16,220 | 15,175 | 2.08 | 2.15 | 2,166 |
| 7月 | 36,196 | 36,840 | 47,666 | 46,540 | 1.32 | 1.26 | 7,759 | 7,574 | 16,386 | 16,674 | 2.11 | 2.20 | 2,067 |
| 8月 | 36,061 | 35,702 | 47,655 | 46,062 | 1.32 | 1.29 | 7,763 | 6,920 | 16,865 | 15,958 | 2.17 | 2.31 | 1,546 |
| 9月 | 36,369 | 36,023 | 48,212 | 47,709 | 1.33 | 1.32 | 7,979 | 7,658 | 17,192 | 16,429 | 2.15 | 2.15 | 1,902 |
| 10月 | 36,022 | 36,360 | 47,860 | 48,549 | 1.33 | 1.34 | 7,677 | 7,992 | 15,404 | 17,237 | 2.01 | 2.16 | 2,116 |
| 11月 | 35,903 | 34,996 | 47,346 | 48,279 | 1.32 | 1.38 | 7,346 | 6,266 | 15,968 | 16,056 | 2.17 | 2.56 | 1,827 |
| 12月 | 35,910 | 32,789 | 46,898 | 46,953 | 1.31 | 1.43 | 7,633 | 5,503 | 17,117 | 15,655 | 2.24 | 2.84 | 1,706 |
| 7年　1月 | 36,236 | 33,475 | 47,974 | 48,329 | 1.32 | 1.44 | 7,802 | 8,255 | 15,917 | 17,809 | 2.04 | 2.16 | 1,561 |
| 2月 | 36,083 | 34,957 | 45,389 | 47,854 | 1.26 | 1.37 | 7,458 | 7,880 | 14,744 | 15,853 | 1.98 | 2.01 | 1,984 |
| 3月 | 35,902 | 36,451 | 44,979 | 47,219 | 1.25 | 1.30 | 7,497 | 8,009 | 16,121 | 15,571 | 2.15 | 1.94 | 2,727 |
| 4月 | 36,467 | 39,034 | 44,105 | 44,017 | 1.21 | 1.13 | 8,064 | 10,985 | 15,400 | 15,274 | 1.91 | 1.39 | 2,130 |
| 5月 | 36,889 | 39,866 | 45,200 | 43,514 | 1.23 | 1.09 | 8,007 | 8,591 | 15,678 | 15,098 | 1.96 | 1.76 | 1,956 |
| 6月 | 37,528 | 39,468 | 44,201 | 43,030 | 1.18 | 1.09 | 7,645 | 7,270 | 15,320 | 14,295 | 2.00 | 1.97 | 1,922 |
| 7月 | 37,741 | 38,379 | 44,713 | 43,533 | 1.18 | 1.13 | 7,970 | 7,651 | 15,197 | 15,633 | 1.91 | 2.04 | 1,897 |
| 8月 | | | | | | | | | | | | | |
| 9月 | | | | | | | | | | | | | |
| 10月 | | | | | | | | | | | | | |
| 11月 | | | | | | | | | | | | | |
| 12月 | | | | | | | | | | | | | |

| | | 前年度比 | | 前年度比 | | 前年度差 | | 前年度比 | | 前年度比 | | 前年度差 | 前年度比 |
|---|---|---|---|---|---|---|---|---|---|---|---|---|---|
| 令和2年度 | － | 5.9 | － | ▲ 14.9 | － | ▲ 0.31 | － | ▲ 4.2 | － | ▲ 13.9 | － | ▲ 0.23 | ▲ 18.9 |
| 令和3年度 | － | 2.8 | － | 11.1 | － | 0.11 | － | ▲ 1.2 | － | 10.5 | － | 0.24 | 0.0 |
| 令和4年度 | － | ▲ 2.5 | － | 5.4 | － | 0.11 | － | ▲ 0.7 | － | 4.0 | － | 0.10 | 2.4 |
| 令和5年度 | － | ▲ 0.1 | － | ▲ 7.9 | － | ▲ 0.12 | － | ▲ 1.5 | － | ▲ 8.4 | － | ▲ 0.16 | ▲ 5.7 |
| 令和6年度 | － | ▲ 0.6 | － | ▲ 4.8 | － | ▲ 0.05 | － | ▲ 1.9 | － | ▲ 5.3 | － | ▲ 0.08 | ▲ 6.1 |
| | 前月比 | 前年比 | 前月比 | 前年比 | 前月差 | 前年差 | 前月比 | 前年比 | 前月比 | 前年比 | 前月差 | 前年差 | 前年比 |
| 6年　1月 | 0.3 | 3.7 | ▲ 0.7 | ▲ 9.9 | ▲ 0.01 | ▲ 0.22 | ▲ 0.9 | 3.9 | 0.1 | ▲ 12.1 | 0.03 | ▲ 0.40 | 1.9 |
| 2月 | ▲ 0.6 | 0.5 | 0.4 | ▲ 10.2 | 0.01 | ▲ 0.18 | 0.3 | ▲ 9.0 | 5.6 | ▲ 8.5 | 0.10 | 0.01 | ▲ 3.3 |
| 3月 | ▲ 1.0 | ▲ 3.0 | ▲ 0.2 | ▲ 10.2 | 0.01 | ▲ 0.11 | ▲ 3.5 | ▲ 11.1 | ▲ 4.4 | ▲ 10.6 | ▲ 0.02 | 0.01 | ▲ 25.5 |
| 4月 | ▲ 0.7 | ▲ 0.5 | 0.2 | ▲ 4.7 | 0.01 | ▲ 0.06 | 2.5 | 4.4 | 0.5 | 1.4 | ▲ 0.04 | ▲ 0.05 | ▲ 8.7 |
| 5月 | 1.1 | 0.9 | ▲ 0.2 | ▲ 1.9 | ▲ 0.01 | ▲ 0.04 | 1.6 | 3.1 | 0.5 | ▲ 2.1 | ▲ 0.02 | ▲ 0.09 | ▲ 0.4 |
| 6月 | 0.8 | 0.1 | ▲ 0.6 | ▲ 3.9 | ▲ 0.02 | ▲ 0.05 | ▲ 3.9 | ▲ 6.7 | ▲ 4.3 | ▲ 12.5 | ▲ 0.01 | ▲ 0.14 | ▲ 3.5 |
| 7月 | ▲ 1.4 | 0.4 | ▲ 2.3 | ▲ 5.8 | ▲ 0.01 | ▲ 0.09 | ▲ 0.3 | 6.4 | 1.0 | ▲ 3.1 | 0.03 | ▲ 0.22 | 7.5 |
| 8月 | ▲ 0.4 | ▲ 1.4 | ▲ 0.0 | ▲ 6.3 | 0.00 | ▲ 0.07 | 0.1 | ▲ 5.3 | 2.9 | ▲ 2.2 | 0.06 | 0.08 | ▲ 15.1 |
| 9月 | 0.9 | 0.5 | 1.2 | ▲ 3.4 | 0.01 | ▲ 0.06 | 2.8 | ▲ 1.7 | 1.9 | ▲ 4.6 | ▲ 0.02 | ▲ 0.06 | ▲ 8.2 |
| 10月 | ▲ 1.0 | ▲ 0.6 | ▲ 0.7 | ▲ 4.3 | 0.00 | ▲ 0.05 | ▲ 3.8 | ▲ 1.3 | ▲ 10.4 | ▲ 7.8 | ▲ 0.14 | ▲ 0.15 | 1.2 |
| 11月 | ▲ 0.3 | ▲ 1.5 | ▲ 1.1 | ▲ 4.7 | ▲ 0.01 | ▲ 0.05 | ▲ 4.3 | ▲ 8.3 | 3.7 | ▲ 5.1 | 0.16 | 0.08 | ▲ 9.0 |
| 12月 | 0.0 | ▲ 2.0 | ▲ 0.9 | ▲ 5.1 | ▲ 0.01 | ▲ 0.05 | 3.9 | ▲ 4.3 | 7.2 | 1.2 | 0.07 | 0.15 | ▲ 12.3 |
| 7年　1月 | 0.9 | ▲ 1.7 | 2.3 | ▲ 2.4 | 0.01 | ▲ 0.01 | 2.2 | ▲ 3.1 | ▲ 7.0 | ▲ 4.2 | ▲ 0.20 | ▲ 0.02 | ▲ 7.8 |
| 2月 | ▲ 0.4 | ▲ 1.5 | ▲ 5.4 | ▲ 7.3 | ▲ 0.06 | ▲ 0.08 | ▲ 4.4 | ▲ 7.0 | ▲ 7.4 | ▲ 16.8 | ▲ 0.06 | ▲ 0.24 | ▲ 10.9 |
| 3月 | ▲ 0.5 | ▲ 1.0 | ▲ 0.9 | ▲ 8.1 | ▲ 0.01 | ▲ 0.10 | 0.5 | ▲ 2.7 | 9.3 | ▲ 5.4 | 0.17 | ▲ 0.06 | ▲ 6.7 |
| 4月 | 1.6 | 1.2 | ▲ 1.9 | ▲ 9.7 | ▲ 0.04 | ▲ 0.13 | 7.6 | 0.6 | ▲ 4.5 | ▲ 9.8 | ▲ 0.24 | ▲ 0.16 | ▲ 9.6 |
| 5月 | 1.2 | 0.8 | 2.5 | ▲ 8.5 | 0.02 | ▲ 0.11 | ▲ 0.7 | ▲ 5.0 | 1.8 | ▲ 8.6 | 0.05 | ▲ 0.07 | ▲ 13.3 |
| 6月 | 1.7 | 3.0 | ▲ 2.2 | ▲ 8.6 | ▲ 0.05 | ▲ 0.14 | ▲ 4.5 | 3.0 | ▲ 2.3 | ▲ 5.8 | 0.04 | ▲ 0.18 | ▲ 11.3 |
| 7月 | 0.6 | 4.2 | 1.2 | ▲ 6.5 | 0.00 | ▲ 0.13 | 4.3 | 1.0 | ▲ 0.8 | ▲ 6.2 | ▲ 0.09 | ▲ 0.16 | ▲ 8.2 |
| 8月 | | | | | | | | | | | | | |
| 9月 | | | | | | | | | | | | | |
| 10月 | | | | | | | | | | | | | |
| 11月 | | | | | | | | | | | | | |
| 12月 | | | | | | | | | | | | | |

注）1．季節調整法は、センサス局法Ⅱ（X－12-ARIMA）による。なお、令和6年12月以前の数値は、令和7年1月分公表時に新季節指数により改定されている。
2．▲は減少を表す。年度の数値は月平均のもの。
3．ハローワークインターネットサービスの機能拡充に伴い、令和3年9月以降の数値には、ハローワークに来所せず、オンライン上で求職登録した求職者や、求職者がハローワークインターネットサービスの求人に直接応募した就職件数等が含まれている。

## 一般職業紹介状況推移の内訳（新規学卒者を除きパートタイムを含む）

| | 月間有効求職者数 | | | | 有効求人倍率 | | | | 新規求職申込件数 | | | | 新規求人倍率 | | | | 就職件数 | |
|---|---|---|---|---|---|---|---|---|---|---|---|---|---|---|---|---|---|---|
| | 季節調整値（人） | | 原数値（人） | | 季節調整値（倍） | | 原数値（倍） | | 季節調整値（件） | | 原数値（件） | | 季節調整値（倍） | | 原数値（倍） | | 原数値（件） | |
| | 全数 | ハローワーク | 全数 | ハローワーク | 全数 | ハローワーク | 全数 | ハローワーク | 全数 | ハローワーク | 全数 | ハローワーク | 全数 | ハローワーク | 全数 | ハローワーク | 全数 | 自主応募除く |
| 6年 8月 | 36,061 | 35,498 | 35,702 | 35,143 | 1.32 | 1.34 | 1.29 | 1.31 | 7,763 | 7,580 | 6,920 | 6,757 | 2.17 | 2.22 | 2.31 | 2.36 | 1,546 | 1,545 |
| 9月 | 36,369 | 35,787 | 36,023 | 35,447 | 1.33 | 1.35 | 1.32 | 1.35 | 7,979 | 7,758 | 7,658 | 7,446 | 2.15 | 2.22 | 2.15 | 2.21 | 1,902 | 1,897 |
| 10月 | 36,022 | 35,417 | 36,360 | 35,750 | 1.33 | 1.35 | 1.34 | 1.36 | 7,677 | 7,490 | 7,992 | 7,797 | 2.01 | 2.06 | 2.16 | 2.21 | 2,116 | 2,112 |
| 11月 | 35,903 | 35,305 | 34,996 | 34,412 | 1.32 | 1.34 | 1.38 | 1.40 | 7,346 | 7,169 | 6,266 | 6,115 | 2.17 | 2.23 | 2.56 | 2.63 | 1,827 | 1,825 |
| 12月 | 35,910 | 35,309 | 32,789 | 32,241 | 1.31 | 1.33 | 1.43 | 1.46 | 7,633 | 7,405 | 5,503 | 5,338 | 2.24 | 2.31 | 2.84 | 3.12 | 1,706 | 1,700 |
| 7年 1月 | 36,236 | 35,645 | 33,475 | 32,929 | 1.32 | 1.35 | 1.44 | 1.47 | 7,802 | 7,600 | 8,255 | 8,041 | 2.04 | 2.09 | 2.16 | 2.21 | 1,561 | 1,557 |
| 2月 | 36,083 | 35,468 | 34,957 | 34,361 | 1.26 | 1.28 | 1.37 | 1.39 | 7,458 | 7,258 | 7,880 | 7,669 | 1.98 | 2.03 | 2.01 | 2.07 | 1,984 | 1,977 |
| 3月 | 35,902 | 35,216 | 36,451 | 35,755 | 1.25 | 1.28 | 1.30 | 1.32 | 7,497 | 7,267 | 8,009 | 7,763 | 2.15 | 2.22 | 1.94 | 2.01 | 2,727 | 2,720 |
| 4月 | 36,467 | 35,774 | 39,034 | 38,292 | 1.21 | 1.23 | 1.13 | 1.15 | 8,064 | 7,880 | 10,985 | 10,734 | 1.91 | 1.95 | 1.39 | 1.42 | 2,130 | 2,126 |
| 5月 | 36,889 | 36,227 | 39,866 | 39,151 | 1.23 | 1.25 | 1.09 | 1.11 | 8,007 | 7,834 | 8,591 | 8,405 | 1.96 | 2.00 | 1.76 | 1.80 | 1,956 | 1,949 |
| 6月 | 37,528 | 36,881 | 39,468 | 38,788 | 1.18 | 1.20 | 1.09 | 1.11 | 7,645 | 7,455 | 7,270 | 7,089 | 2.00 | 2.05 | 1.97 | 2.02 | 1,922 | 1,917 |
| 7月 | 37,741 | 37,130 | 38,379 | 37,758 | 1.18 | 1.20 | 1.13 | 1.15 | 7,970 | 7,774 | 7,651 | 7,463 | 1.91 | 1.95 | 2.04 | 2.09 | 1,897 | 1,892 |

（注）1. 季節調整法は、センサス局法Ⅱ（X－12-ARIMA）による。なお、令和6年12月以前の数値は、令和7年1月分公表時に新季節指数により改訂されている。

2. ハローワークインターネットサービスの機能拡充に伴う令和3年9月以降の数値の取扱いについては、4頁の注3を参照。

3. 全数は、ハローワーク利用登録者及びオンライン登録者による件数である。ハローワーク欄は、ハローワーク利用登録者のみによる件数で全数の内数である。

4. 就職件数欄の「自主応募除く」は、「オンライン自主応募除く」の略。

## 受理地別有効求人倍率と就業地別有効求人倍率の比較 【全数（パートを含む）】

| | 季節調整値 | | | | 原数値 | | | |
|---|---|---|---|---|---|---|---|---|
| | 受理地別（A）（倍） | 就業地別（B）（倍） | 前月比（ポイント） | 差（B-A）（ポイント） | 受理地別（A）（倍） | 就業地別（B）（倍） | 前年比（ポイント） | 差（B-A）（ポイント） |
| 6年 1月 | 1.33 | 1.51 | ▲ 0.01 | 0.18 | 1.45 | 1.66 | ▲ 0.22 | 0.21 |
| 2月 | 1.34 | 1.52 | 0.01 | 0.18 | 1.45 | 1.65 | ▲ 0.16 | 0.20 |
| 3月 | 1.35 | 1.54 | 0.02 | 0.19 | 1.40 | 1.58 | ▲ 0.10 | 0.18 |
| 4月 | 1.36 | 1.55 | 0.01 | 0.19 | 1.26 | 1.43 | ▲ 0.06 | 0.17 |
| 5月 | 1.35 | 1.54 | ▲ 0.01 | 0.19 | 1.20 | 1.37 | ▲ 0.04 | 0.17 |
| 6月 | 1.33 | 1.52 | ▲ 0.02 | 0.19 | 1.23 | 1.40 | ▲ 0.06 | 0.17 |
| 7月 | 1.32 | 1.52 | 0.00 | 0.20 | 1.26 | 1.46 | ▲ 0.07 | 0.20 |
| 8月 | 1.32 | 1.52 | 0.00 | 0.20 | 1.29 | 1.49 | ▲ 0.07 | 0.20 |
| 9月 | 1.33 | 1.53 | 0.01 | 0.20 | 1.32 | 1.53 | ▲ 0.04 | 0.21 |
| 10月 | 1.33 | 1.54 | 0.01 | 0.21 | 1.34 | 1.55 | ▲ 0.03 | 0.21 |
| 11月 | 1.32 | 1.53 | ▲ 0.01 | 0.21 | 1.38 | 1.59 | ▲ 0.02 | 0.21 |
| 12月 | 1.31 | 1.52 | ▲ 0.01 | 0.21 | 1.43 | 1.67 | ▲ 0.01 | 0.24 |
| 7年 1月 | 1.32 | 1.52 | 0.00 | 0.20 | 1.44 | 1.67 | 0.01 | 0.23 |
| 2月 | 1.26 | 1.48 | ▲ 0.04 | 0.22 | 1.37 | 1.61 | ▲ 0.04 | 0.24 |
| 3月 | 1.25 | 1.47 | ▲ 0.01 | 0.22 | 1.30 | 1.52 | ▲ 0.06 | 0.22 |
| 4月 | 1.21 | 1.45 | ▲ 0.02 | 0.24 | 1.13 | 1.34 | ▲ 0.09 | 0.21 |
| 5月 | 1.23 | 1.44 | ▲ 0.01 | 0.21 | 1.09 | 1.28 | ▲ 0.09 | 0.19 |
| 6月 | 1.18 | 1.39 | ▲ 0.05 | 0.21 | 1.09 | 1.28 | ▲ 0.12 | 0.19 |
| 7月 | 1.18 | 1.40 | 0.01 | 0.22 | 1.13 | 1.34 | ▲ 0.12 | 0.21 |
| 8月 | | | | | | | | |
| 9月 | | | | | | | | |
| 10月 | | | | | | | | |
| 11月 | | | | | | | | |
| 12月 | | | | | | | | |
| 8年 1月 | | | | | | | | |
| 2月 | | | | | | | | |
| 3月 | | | | | | | | |

（注）1. 季節調整法は、センサス局法Ⅱ（X－12-ARIMA）による。なお、令和6年12月以前の数値は、令和7年1月分公表時に新季節指数により改定されている。

2. 受理地別有効求人倍率とは、求人を受理したハローワークが所在する都道府県別に有効求人を集計して算出したもの。（特に指定のない限り、受理地別の求人で集計している）

就業地別有効求人倍率とは、求人票に記載された就業場所をもとに、実際に就業する都道府県別に有効求人を集計して算出したもの。

3. 令和6年12月以前の季節調整値は、令和7年1月分公表時に新季節指数により改定されている。

## 第1表　一般職業紹介状況（新規学卒者を除きパートタイムを含む）

令和7年7月

| 項目 | 年月 | 7年 7月 | 7年 6月 | 6年 7月 | 対前月増減率、差（%、ポイント） | 対前年同月増減率、差（%、ポイント） |
|---|---|---|---|---|---|---|
| 全数 | 1　月間有効求職者数　（人） | 38,379 | 39,468 | 36,840 | ▲ 2.8 | 4.2 |
| | 2　新規求職申込件数　（件） | 7,651 | 7,270 | 7,574 | 5.2 | 1.0 |
| | 3　月間有効求人数　（人） | 43,533 | 43,030 | 46,540 | 1.2 | ▲ 6.5 |
| | 4　新規求人数　（人） | 15,633 | 14,295 | 16,674 | 9.4 | ▲ 6.2 |
| | 5　就職件数　（件） | 1,897 | 1,922 | 2,067 | ▲ 1.3 | ▲ 8.2 |
| | 6　充足数　（人） | 1,761 | 1,790 | 1,918 | ▲ 1.6 | ▲ 8.2 |
| | 7　有効求人倍率（3/1）　（倍） | 1.13 | 1.09 | 1.26 | 0.04 | ▲ 0.13 |
| | 季節調整値 | 1.18 | 1.18 | 1.32 | 0.00 | ▲ 0.14 |
| | 8　新規求人倍率（4/2）　（倍） | 2.04 | 1.97 | 2.20 | 0.07 | ▲ 0.16 |
| | 季節調整値 | 1.91 | 2.00 | 2.11 | ▲ 0.09 | ▲ 0.20 |
| | 9　就職率（5/2×100）　（%） | 24.8 | 26.4 | 27.3 | ▲ 1.6 | ▲ 2.5 |
| | 10　充足率（6/4×100）　（%） | 11.3 | 12.5 | 11.5 | ▲ 1.2 | ▲ 0.2 |
| 常用 | 11　月間有効求職者数　（人） | 38,242 | 39,327 | 36,687 | ▲ 2.8 | 4.2 |
| | 12　新規求職申込件数　（件） | 7,624 | 7,244 | 7,536 | 5.2 | 1.2 |
| | 13　月間有効求人数　（人） | 40,585 | 40,187 | 42,386 | 1.0 | ▲ 4.2 |
| | 14　新規求人数　（人） | 14,430 | 13,249 | 14,985 | 8.9 | ▲ 3.7 |
| | 15　就職件数　（件） | 1,760 | 1,774 | 1,925 | ▲ 0.8 | ▲ 8.6 |
| | 16　充足数　（人） | 1,630 | 1,661 | 1,796 | ▲ 1.9 | ▲ 9.2 |
| | 17　有効求人倍率（13/11）　（倍） | 1.06 | 1.02 | 1.16 | 0.04 | ▲ 0.10 |
| | 18　新規求人倍率（14/12）　（倍） | 1.89 | 1.83 | 1.99 | 0.06 | ▲ 0.10 |
| | 19　就職率（15/12×100）　（%） | 23.1 | 24.5 | 25.5 | ▲ 1.4 | ▲ 2.4 |
| | 20　充足率（16/14×100）　（%） | 11.3 | 12.5 | 12.0 | ▲ 1.2 | ▲ 0.7 |

（注）1. 季節調整法はセンサス局法Ⅱ（X-12-ARIMA）による。なお、令和6年12月以前の数値は、令和7年1月分公表時に新季節指数により改定されている。

2. ▲は減少である。

3. ハローワークインターネットサービスの機能拡充に伴う令和3年9月以降の数値の取扱いについては、4頁の注3を参照。

## 第2表　雇用形態別常用職業紹介状況（新規学卒者を除く）

令和7年7月

| 項目 | | 年月 | 7年 7月 | 7年 6月 | 6年 7月 | 対前月増減率、差（%、ﾎﾟｲﾝﾄ） | 対前年同月増減率、差（%、ﾎﾟｲﾝﾄ） |
|---|---|---|---|---|---|---|---|
| パートタイムを除く常用 | 1　月間有効求職者数 | （人） | 22,478 | 22,562 | 21,974 | ▲ 0.4 | 2.3 |
| | 2　新規求職申込件数 | （件） | 4,835 | 4,400 | 4,776 | 9.9 | 1.2 |
| | 3　月間有効求人数 | （人） | 26,590 | 26,307 | 27,200 | 1.1 | ▲ 2.2 |
| | 4　新規求人数 | （人） | 9,300 | 8,775 | 9,528 | 6.0 | ▲ 2.4 |
| | 5　就職件数 | （件） | 918 | 886 | 1,032 | 3.6 | ▲ 11.0 |
| | 6　充足数 | （人） | 833 | 822 | 969 | 1.3 | ▲ 14.0 |
| | 7　有効求人倍率（3/1） | （倍） | 1.18 | 1.17 | 1.24 | 0.01 | ▲ 0.06 |
| | 8　新規求人倍率（4/2） | （倍） | 1.92 | 1.99 | 1.99 | ▲ 0.07 | ▲ 0.07 |
| | 9　就職率（5/2×100） | （%） | 19.0 | 20.1 | 21.6 | ▲ 1.1 | ▲ 2.6 |
| | 10　充足率（6/4×100） | （%） | 9.0 | 9.4 | 10.2 | ▲ 0.4 | ▲ 1.2 |
| 正社員 | 11　月間有効求人数 | （人） | 22,204 | 21,975 | 22,620 | 1.0 | ▲ 1.8 |
| | 12　新規求人数 | （人） | 7,801 | 7,167 | 7,822 | 8.8 | ▲ 0.3 |
| | 13　就職件数 | （件） | 754 | 725 | 817 | 4.0 | ▲ 7.7 |
| | 14　充足数 | （人） | 691 | 683 | 783 | 1.2 | ▲ 11.7 |
| | 15　有効求人倍率（11/1） | （倍） | 0.99 | 0.97 | 1.03 | 0.02 | ▲ 0.04 |
| | 16　充足率（14/12×100） | （%） | 8.9 | 9.5 | 10.0 | ▲ 0.6 | ▲ 1.1 |
| 常用的パートタイム | 17　月間有効求職者数 | （人） | 15,764 | 16,765 | 14,713 | ▲ 6.0 | 7.1 |
| | 18　新規求職申込件数 | （件） | 2,789 | 2,844 | 2,760 | ▲ 1.9 | 1.1 |
| | 19　月間有効求人数 | （人） | 13,995 | 13,880 | 15,186 | 0.8 | ▲ 7.8 |
| | 20　新規求人数 | （人） | 5,130 | 4,474 | 5,457 | 14.7 | ▲ 6.0 |
| | 21　就職件数 | （件） | 842 | 888 | 893 | ▲ 5.2 | ▲ 5.7 |
| | 22　充足数 | （人） | 797 | 839 | 827 | ▲ 5.0 | ▲ 3.6 |
| | 23　有効求人倍率（19/17） | （倍） | 0.89 | 0.83 | 1.03 | 0.06 | ▲ 0.14 |
| | 24　新規求人倍率（20/18） | （倍） | 1.84 | 1.57 | 1.98 | 0.27 | ▲ 0.14 |
| | 25　就職率（21/18×100） | （%） | 30.2 | 31.2 | 32.4 | ▲ 1.0 | ▲ 2.2 |
| | 26　充足率（22/20×100） | （%） | 15.5 | 18.8 | 15.2 | ▲ 3.3 | 0.3 |

（注）1．▲は減少である。

2．正社員の有効求人倍率は正社員の月間有効求人数をパートタイムを除く常用の月間有効求職者数で除して算出しているが、パートタイムを除く常用の月間有効求職者数には派遣労働者や契約社員を希望する者も含まれるため、厳密な意味での正社員有効求人倍率より低い値となる。

## 第3表　主要産業別、規模別一般新規求人状況

○ 主要産業別、規模別一般新規求人状況（新規学卒者を除く）　　令和7年7月

| 産業・規模 | | 全数 | パートを除く | 常用 | 臨時・季節 | パートタイム |
|---|---|---|---|---|---|---|
| 新規求人数（人） | 合計 | 15,633 | 9,910 | 9,300 | 610 | 5,723 |
| | D 建設業 | 1,292 | 1,215 | 1,200 | 15 | 77 |
| | E 製造業 | 2,216 | 1,662 | 1,617 | 45 | 554 |
| | G 情報通信業 | 179 | 164 | 161 | 3 | 15 |
| | H 運輸業，郵便業 | 858 | 676 | 662 | 14 | 182 |
| | I 卸売業，小売業 | 1,179 | 738 | 727 | 11 | 441 |
| | L 学術研究，専門・技術サービス業 | 543 | 414 | 359 | 55 | 129 |
| | M 宿泊業，飲食サービス業 | 689 | 295 | 276 | 19 | 394 |
| | N 生活関連サービス業，娯楽業 | 684 | 325 | 325 | 0 | 359 |
| | O 教育，学習支援業 | 231 | 81 | 79 | 2 | 150 |
| | P 医療，福祉 | 4,724 | 2,476 | 2,462 | 14 | 2,248 |
| | R サービス業（他に分類されないもの） | 2,221 | 1,455 | 1,040 | 415 | 766 |
| | （規模別） | | | | | |
| | 29人以下 | 9,421 | 5,877 | 5,454 | 423 | 3,544 |
| | 30～99人 | 3,611 | 2,223 | 2,140 | 83 | 1,388 |
| | 100～299人 | 1,368 | 972 | 931 | 41 | 396 |
| | 300～499人 | 555 | 382 | 353 | 29 | 173 |
| | 500～999人 | 436 | 293 | 284 | 9 | 143 |
| | 1，000人以上 | 242 | 163 | 138 | 25 | 79 |
| 対前年同月比 | 合計 | ▲ 6.2 | ▲ 5.7 | ▲ 2.4 | ▲ 37.5 | ▲ 7.2 |
| | D 建設業 | 3.4 | 6.6 | 5.8 | 150.0 | ▲ 30.0 |
| | E 製造業 | 1.7 | 2.3 | 5.1 | ▲ 48.3 | ▲ 0.2 |
| | G 情報通信業 | ▲ 28.1 | ▲ 27.1 | ▲ 26.8 | ▲ 40.0 | ▲ 37.5 |
| | H 運輸業，郵便業 | ▲ 7.8 | ▲ 12.7 | ▲ 12.1 | ▲ 33.3 | 15.9 |
| | I 卸売業，小売業 | ▲ 10.3 | ▲ 2.8 | 0.7 | ▲ 70.3 | ▲ 20.5 |
| | L 学術研究，専門・技術サービス業 | 5.0 | 27.0 | 24.7 | 44.7 | ▲ 32.5 |
| | M 宿泊業，飲食サービス業 | ▲ 6.9 | ▲ 2.0 | ▲ 8.3 | － | ▲ 10.3 |
| | N 生活関連サービス業，娯楽業 | 1.9 | 5.5 | 8.3 | ▲ 100.0 | ▲ 1.1 |
| | O 教育，学習支援業 | ▲ 0.9 | ▲ 19.8 | ▲ 19.4 | ▲ 33.3 | 13.6 |
| | P 医療，福祉 | ▲ 1.5 | ▲ 2.0 | ▲ 2.2 | 75.0 | ▲ 0.9 |
| | R サービス業（他に分類されないもの） | ▲ 20.3 | ▲ 24.1 | ▲ 11.3 | ▲ 44.3 | ▲ 11.8 |
| | （規模別） | | | | | |
| | 29人以下 | ▲ 8.1 | ▲ 6.8 | ▲ 3.8 | ▲ 33.3 | ▲ 10.3 |
| | 30～99人 | ▲ 7.4 | ▲ 9.5 | ▲ 8.5 | ▲ 27.8 | ▲ 4.0 |
| | 100～299人 | ▲ 6.0 | ▲ 6.3 | 2.5 | ▲ 68.2 | ▲ 5.3 |
| | 300～499人 | 7.6 | 11.0 | 23.4 | ▲ 50.0 | 0.6 |
| | 500～999人 | 28.6 | 44.3 | 44.2 | 50.0 | 5.1 |
| | 1，000人以上 | 16.3 | 1.9 | 9.5 | ▲ 26.5 | 64.6 |

○ 主要産業における対前年同月比の推移（新規学卒者を除く）　　（%）

| 産業 | | 6年 | | | | | 7年 | | | | | | |
|---|---|---|---|---|---|---|---|---|---|---|---|---|---|
| | | 8月 | 9月 | 10月 | 11月 | 12月 | 1月 | 2月 | 3月 | 4月 | 5月 | 6月 | 7月 |
| パートタイムを含む | 合計 | ▲ 2.2 | ▲ 4.6 | ▲ 7.8 | ▲ 5.1 | 1.2 | ▲ 4.2 | ▲ 16.8 | ▲ 5.4 | ▲ 9.8 | ▲ 8.6 | ▲ 5.8 | ▲ 6.2 |
| | D 建設業 | 5.6 | ▲ 14.0 | ▲ 18.7 | ▲ 14.5 | ▲ 8.8 | ▲ 8.2 | ▲ 17.3 | ▲ 1.2 | ▲ 0.5 | ▲ 10.6 | 4.8 | 3.4 |
| | E 製造業 | ▲ 17.1 | ▲ 10.8 | ▲ 8.9 | ▲ 23.4 | ▲ 14.1 | ▲ 8.2 | ▲ 13.3 | ▲ 16.0 | ▲ 1.8 | ▲ 1.7 | ▲ 17.0 | 1.7 |
| | G 情報通信業 | 20.8 | ▲ 57.0 | 0.4 | 30.4 | ▲ 50.6 | ▲ 33.6 | 18.1 | ▲ 65.2 | ▲ 41.8 | 7.2 | ▲ 12.7 | ▲ 28.1 |
| | H 運輸業，郵便業 | (9.1) | (19.2) | (▲ 1.2) | (▲ 7.7) | (▲ 6.8) | (▲ 25.2) | (▲ 20.3) | (▲ 8.6) | ▲ 11.1 | ▲ 30.3 | 15.8 | ▲ 7.8 |
| | I 卸売業，小売業 | (▲ 16.7) | (▲ 14.3) | (▲ 11.6) | (▲ 26.2) | (▲ 0.1) | (8.3) | (▲ 23.8) | (▲ 20.4) | ▲ 9.8 | ▲ 22.0 | ▲ 26.0 | ▲ 10.3 |
| | L 学術研究，専門・技術サービス業 | 9.2 | ▲ 8.6 | 1.5 | 3.8 | ▲ 6.1 | 47.5 | ▲ 15.9 | ▲ 11.4 | 47.3 | ▲ 16.9 | 1.0 | 5.0 |
| | M 宿泊業，飲食サービス業 | ▲ 23.7 | ▲ 47.3 | ▲ 15.4 | 13.4 | ▲ 28.1 | ▲ 21.5 | ▲ 15.2 | ▲ 11.6 | ▲ 51.6 | 47.7 | ▲ 3.6 | ▲ 6.9 |
| | N 生活関連サービス業，娯楽業 | ▲ 11.4 | ▲ 9.6 | ▲ 43.7 | 20.3 | 2.8 | ▲ 5.1 | ▲ 16.4 | ▲ 6.8 | 7.8 | 24.6 | ▲ 20.6 | 1.9 |
| | O 教育，学習支援業 | 17.7 | ▲ 14.8 | ▲ 17.0 | 14.3 | 5.1 | ▲ 10.9 | 5.0 | ▲ 36.8 | ▲ 2.3 | ▲ 5.9 | ▲ 46.9 | ▲ 0.9 |
| | P 医療，福祉 | (9.0) | (11.9) | (▲ 7.3) | (1.7) | (14.0) | (▲ 1.1) | (▲ 16.5) | (3.4) | ▲ 8.0 | ▲ 10.8 | ▲ 7.7 | ▲ 1.5 |
| | R サービス業（他に分類されないもの） | (▲ 2.7) | (3.0) | (3.4) | (▲ 6.7) | (8.7) | (20.6) | (▲ 22.7) | (3.5) | ▲ 15.7 | ▲ 3.0 | 5.8 | ▲ 20.3 |

（注）令和6年4月以降については令和5年7月改定の「日本標準産業分類」に基づく区分、令和6年3月以前については平成25年10月改定の「日本標準産業分類」に基づく区分により表章したもの。
令和6年4月から令和7年3月の対前年同月比については、産業分類改定による影響のある産業について（）で示している。

第4表　産業別一般新規求人状況（パートを含み、新規学卒者を除く）

令和7年7月

| 産　　業 | 令和7年7月 | 令和7年6月 | 令和6年7月 | 対前年同月差（人） | 対前年同月比（%） |
|---|---|---|---|---|---|
| 合　　計 | 15,633 | 14,295 | 16,674 | ▲ 1,041 | ▲ 6.2 |
| A, B　農，林，漁業（01～04） | 106 | 98 | 182 | ▲ 76 | ▲ 41.8 |
| C　鉱業，採石業，砂利採取業（05） | 7 | 8 | 7 | 0 | 0.0 |
| D　建設業（06～08） | 1,292 | 1,261 | 1,250 | 42 | 3.4 |
| 06　総合工事業 | 672 | 703 | 662 | 10 | 1.5 |
| E　製造業（09～32） | 2,216 | 1,652 | 2,180 | 36 | 1.7 |
| 09　食料品製造業 | 443 | 293 | 516 | ▲ 73 | ▲ 14.1 |
| 10　飲料・たばこ・飼料製造業 | 13 | 9 | 30 | ▲ 17 | ▲ 56.7 |
| 11　繊維工業 | 26 | 28 | 30 | ▲ 4 | ▲ 13.3 |
| 12　木材・木製品製造業（家具を除く） | 34 | 46 | 43 | ▲ 9 | ▲ 20.9 |
| 13　家具・装備品製造業 | 23 | 27 | 15 | 8 | 53.3 |
| 14　パルプ・紙・紙加工品製造業 | 113 | 54 | 103 | 10 | 9.7 |
| 15　印刷・同関連業 | 16 | 39 | 33 | ▲ 17 | ▲ 51.5 |
| 16　化学工業 | 122 | 113 | 95 | 27 | 28.4 |
| 17　石油製品・石炭製品製造業 | 0 | 1 | 6 | ▲ 6 | ▲ 100.0 |
| 18　プラスチック製品製造業（別掲を除く） | 152 | 140 | 173 | ▲ 21 | ▲ 12.1 |
| 19　ゴム製品製造業 | 20 | 7 | 19 | 1 | 5.3 |
| 21　窯業・土石製品製造業 | 91 | 77 | 75 | 16 | 21.3 |
| 22　鉄鋼業 | 55 | 39 | 31 | 24 | 77.4 |
| 23　非鉄金属製造業 | 68 | 43 | 67 | 1 | 1.5 |
| 24　金属製品製造業 | 290 | 174 | 263 | 27 | 10.3 |
| 25　はん用機械器具製造業 | 125 | 75 | 109 | 16 | 14.7 |
| 26　生産用機械器具製造業 | 134 | 100 | 118 | 16 | 13.6 |
| 27　業務用機械器具製造業 | 78 | 54 | 90 | ▲ 12 | ▲ 13.3 |
| 28　電子部品・デバイス・電子回路製造業 | 52 | 45 | 25 | 27 | 108.0 |
| 29　電気機械器具製造業 | 97 | 136 | 163 | ▲ 66 | ▲ 40.5 |
| 30　情報通信機械器具製造業 | 19 | 18 | 18 | 1 | 5.6 |
| 31　輸送用機械器具製造業 | 131 | 96 | 117 | 14 | 12.0 |
| 25～31＜　輸出型産業　小計　＞ | 636 | 524 | 640 | ▲ 4 | ▲ 0.6 |
| 20、32　その他の製造業 | 114 | 38 | 41 | 73 | 178.0 |
| F　電気・ガス・熱供給・水道業（33～36） | 13 | 7 | 19 | ▲ 6 | ▲ 31.6 |
| G　情報通信業（37～41） | 179 | 165 | 249 | ▲ 70 | ▲ 28.1 |
| 39　情報サービス業 | 152 | 160 | 238 | ▲ 86 | ▲ 36.1 |
| H　運輸業，郵便業（42～49） | 858 | 918 | 931 | ▲ 73 | ▲ 7.8 |
| I　卸売業，小売業（50～61） | 1,179 | 1,101 | 1,314 | ▲ 135 | ▲ 10.3 |
| 50～55　卸売業 | 387 | 283 | 450 | ▲ 63 | ▲ 14.0 |
| 56～61　小売業 | 792 | 818 | 864 | ▲ 72 | ▲ 8.3 |
| J　金融業，保険業（62～67） | 93 | 179 | 105 | ▲ 12 | ▲ 11.4 |
| K　不動産業，物品賃貸業（68～70） | 140 | 171 | 201 | ▲ 61 | ▲ 30.3 |
| L　学術研究，専門・技術サービス業（71～74） | 543 | 501 | 517 | 26 | 5.0 |
| M　宿泊業，飲食サービス業（75～77） | 689 | 483 | 740 | ▲ 51 | ▲ 6.9 |
| 76　飲食店 | 466 | 305 | 558 | ▲ 92 | ▲ 16.5 |
| N　生活関連サービス業，娯楽業（78～80） | 684 | 485 | 671 | 13 | 1.9 |
| O　教育，学習支援業（81、82） | 231 | 154 | 233 | ▲ 2 | ▲ 0.9 |
| P　医療，福祉（83～85） | 4,724 | 3,981 | 4,794 | ▲ 70 | ▲ 1.5 |
| 83　医療業 | 1,552 | 1,211 | 1,538 | 14 | 0.9 |
| 85　社会保険・社会福祉・介護事業 | 3,168 | 2,762 | 3,246 | ▲ 78 | ▲ 2.4 |
| Q　複合サービス事業（86、87） | 137 | 84 | 160 | ▲ 23 | ▲ 14.4 |
| R　サービス業（他に分類されないもの）（88～96） | 2,221 | 2,615 | 2,785 | ▲ 564 | ▲ 20.3 |
| 91　職業紹介・労働者派遣業 | 800 | 760 | 1,185 | ▲ 385 | ▲ 32.5 |
| 92　その他の事業サービス業 | 1,106 | 1,582 | 1,271 | ▲ 165 | ▲ 13.0 |
| S、T　公務（他に分類されるものを除く）・その他（97・98・99） | 321 | 432 | 336 | ▲ 15 | ▲ 4.5 |

（注）令和5年7月改定の「日本標準産業分類」に基づく区分により表章したもの。

## 第5表 正社員求人・求職の状況

| | 全体の有効求人倍率（原数値） | 正社員有効求人倍率 | 有効求人数 | | | 構成比（%） | | 有効求職者数 | | |
|---|---|---|---|---|---|---|---|---|---|---|
| | | | 合計 | 正社員 | パート、派遣、契約社員等 | 正社員 | パート、派遣、契約社員等 | 合計 | 常用フルタイム | パート、臨時・季節 |
| 4年度 | 1.49 | 1.13 | 651,483 | 299,230 | 352,253 | 45.9 | 54.1 | 437,507 | 265,107 | 172,400 |
| 5年度 | 1.37 | 1.09 | 599,908 | 289,091 | 310,817 | 48.2 | 51.8 | 436,886 | 264,379 | 172,507 |
| 6年度 | 1.32 | 1.07 | 570,887 | 274,629 | 296,258 | 48.1 | 51.9 | 434,038 | 257,787 | 176,251 |
| 6年4月 | 1.26 | 1.03 | 48,759 | 23,642 | 25,117 | 48.5 | 51.5 | 38,560 | 22,916 | 15,644 |
| 5月 | 1.20 | 0.99 | 47,558 | 23,007 | 24,551 | 48.4 | 51.6 | 39,548 | 23,229 | 16,319 |
| 6月 | 1.23 | 1.02 | 47,076 | 22,846 | 24,230 | 48.5 | 51.5 | 38,337 | 22,401 | 15,936 |
| 7月 | 1.26 | 1.03 | 46,540 | 22,620 | 23,920 | 48.6 | 51.4 | 36,840 | 21,974 | 14,866 |
| 8月 | 1.29 | 1.05 | 46,062 | 22,684 | 23,378 | 49.2 | 50.8 | 35,702 | 21,579 | 14,123 |
| 9月 | 1.32 | 1.07 | 47,709 | 23,108 | 24,601 | 48.4 | 51.6 | 36,023 | 21,637 | 14,386 |
| 10月 | 1.34 | 1.08 | 48,549 | 23,457 | 25,092 | 48.3 | 51.7 | 36,360 | 21,733 | 14,627 |
| 11月 | 1.38 | 1.12 | 48,279 | 23,179 | 25,100 | 48.0 | 52.0 | 34,996 | 20,778 | 14,218 |
| 12月 | 1.43 | 1.15 | 46,953 | 22,429 | 24,524 | 47.8 | 52.2 | 32,789 | 19,544 | 13,245 |
| 7年1月 | 1.44 | 1.14 | 48,329 | 22,655 | 25,674 | 46.9 | 53.1 | 33,475 | 19,923 | 13,552 |
| 2月 | 1.37 | 1.09 | 47,854 | 22,518 | 25,336 | 47.1 | 52.9 | 34,957 | 20,650 | 14,307 |
| 3月 | 1.30 | 1.05 | 47,219 | 22,484 | 24,735 | 47.6 | 52.4 | 36,451 | 21,423 | 15,028 |
| 4月 | 1.13 | 0.98 | 44,017 | 21,991 | 22,026 | 50.0 | 50.0 | 39,034 | 22,529 | 16,505 |
| 5月 | 1.09 | 0.96 | 43,514 | 22,011 | 21,503 | 50.6 | 49.4 | 39,866 | 22,821 | 17,045 |
| 6月 | 1.09 | 0.97 | 43,030 | 21,975 | 21,055 | 51.1 | 48.9 | 39,468 | 22,562 | 16,906 |
| 7月 | 1.13 | 0.99 | 43,533 | 22,204 | 21,329 | 51.0 | 49.0 | 38,379 | 22,478 | 15,901 |
| 8月 | | | | | | | | | | |
| 9月 | | | | | | | | | | |
| 10月 | | | | | | | | | | |
| 11月 | | | | | | | | | | |
| 12月 | | | | | | | | | | |
| 8年1月 | | | | | | | | | | |
| 2月 | | | | | | | | | | |
| 3月 | | | | | | | | | | |

前年同月比（差・増減率）

| | | | | | | | | | | |
|---|---|---|---|---|---|---|---|---|---|---|
| 6年4月 | ▲ 0.06 | ▲ 0.05 | ▲ 4.7 | ▲ 4.2 | ▲ 5.1 | 0.3 | ▲ 0.3 | ▲ 0.5 | 0.2 | ▲ 1.5 |
| 5月 | ▲ 0.04 | ▲ 0.04 | ▲ 1.9 | ▲ 2.3 | ▲ 1.6 | ▲ 0.2 | 0.2 | 0.9 | 1.4 | 0.1 |
| 6月 | ▲ 0.05 | ▲ 0.03 | ▲ 3.9 | ▲ 3.0 | ▲ 4.7 | 0.4 | ▲ 0.4 | 0.1 | ▲ 0.2 | 0.5 |
| 7月 | ▲ 0.09 | ▲ 0.06 | ▲ 5.8 | ▲ 5.5 | ▲ 6.0 | 0.1 | ▲ 0.1 | 0.4 | ▲ 0.3 | 1.4 |
| 8月 | ▲ 0.07 | ▲ 0.02 | ▲ 6.3 | ▲ 4.3 | ▲ 8.2 | 1.0 | ▲ 1.0 | ▲ 1.4 | ▲ 2.7 | 0.8 |
| 9月 | ▲ 0.06 | ▲ 0.02 | ▲ 3.4 | ▲ 3.7 | ▲ 3.0 | ▲ 0.2 | 0.2 | 0.5 | ▲ 2.2 | 4.8 |
| 10月 | ▲ 0.05 | ▲ 0.01 | ▲ 4.3 | ▲ 4.4 | ▲ 4.3 | 0.0 | 0.0 | ▲ 0.6 | ▲ 3.6 | 4.3 |
| 11月 | ▲ 0.05 | ▲ 0.01 | ▲ 4.7 | ▲ 5.9 | ▲ 3.5 | ▲ 0.6 | 0.6 | ▲ 1.5 | ▲ 4.7 | 3.7 |
| 12月 | ▲ 0.05 | ▲ 0.00 | ▲ 5.1 | ▲ 5.6 | ▲ 4.7 | ▲ 0.2 | 0.2 | ▲ 2.0 | ▲ 5.1 | 3.0 |
| 7年1月 | ▲ 0.01 | 0.01 | ▲ 2.4 | ▲ 4.3 | ▲ 0.6 | ▲ 0.9 | 0.9 | ▲ 1.7 | ▲ 4.8 | 3.4 |
| 2月 | ▲ 0.08 | ▲ 0.05 | ▲ 7.3 | ▲ 8.4 | ▲ 6.2 | ▲ 0.5 | 0.5 | ▲ 1.5 | ▲ 4.5 | 3.3 |
| 3月 | ▲ 0.10 | ▲ 0.05 | ▲ 8.1 | ▲ 8.2 | ▲ 8.0 | ▲ 0.1 | 0.1 | ▲ 1.0 | ▲ 3.9 | 3.6 |
| 4月 | ▲ 0.13 | ▲ 0.05 | ▲ 9.7 | ▲ 7.0 | ▲ 12.3 | 1.5 | ▲ 1.5 | 1.2 | ▲ 1.7 | 5.5 |
| 5月 | ▲ 0.11 | ▲ 0.03 | ▲ 8.5 | ▲ 4.3 | ▲ 12.4 | 2.2 | ▲ 2.2 | 0.8 | ▲ 1.8 | 4.4 |
| 6月 | ▲ 0.14 | ▲ 0.05 | ▲ 8.6 | ▲ 3.8 | ▲ 13.1 | 2.6 | ▲ 2.6 | 3.0 | 0.7 | 6.1 |
| 7月 | ▲ 0.13 | ▲ 0.04 | ▲ 6.5 | ▲ 1.8 | ▲ 10.8 | 2.4 | ▲ 2.4 | 4.2 | 2.3 | 7.0 |
| 8月 | | | | | | | | | | |
| 9月 | | | | | | | | | | |
| 10月 | | | | | | | | | | |
| 11月 | | | | | | | | | | |
| 12月 | | | | | | | | | | |
| 8年1月 | | | | | | | | | | |
| 2月 | | | | | | | | | | |
| 3月 | | | | | | | | | | |

（注）1．正社員有効求人倍率＝正社員有効求人数／常用フルタイム有効求職者数。なお、常用フルタイム有効求職者にはフルタイムの派遣労働者や契約社員を希望する者も含まれるため、厳密な意味での正社員有効求人倍率より低い値となる。

2．「パート、派遣、契約社員等」とは、パートタイム労働者、派遣労働者、臨時・季節労働者、契約社員、準社員、嘱託等の、正社員・正職員でない者である。

3．▲は減少を表す。

## 第6表 雇用保険被保険者得喪及び受給状況

| | 雇用保険被保険資格取得・喪失状況 | | | | | | 雇用保険受給状況 | | | |
|---|---|---|---|---|---|---|---|---|---|---|
| | ①資格取得者数 | 前年比 | ②資格喪失者数 | 前年比 | ③②のうち事業主都合離職者数 | 前年比 | ④受給資格決定件数 | 前年比 | ⑤受給者実人員 | 前年比 |
| 令和2年度 | 131,336 | ▲ 5.3 | 122,760 | ▲ 4.9 | 7,292 | 4.4 | 28,484 | 14.0 | 9,184 | 23.4 |
| | (10,945) | | (10,230) | | (608) | | (2,374) | | | |
| 令和3年度 | 128,638 | ▲ 2.1 | 125,570 | 2.3 | 6,753 | ▲ 7.4 | 25,609 | ▲ 10.1 | 8,386 | ▲ 8.7 |
| | (10,720) | | (10,464) | | (563) | | (2,134) | | | |
| 令和4年度 | 136,106 | 5.8 | 132,741 | 5.7 | 5,716 | ▲ 15.4 | 25,501 | ▲ 0.4 | 7,744 | ▲ 7.7 |
| | (11,342) | | (11,062) | | (476) | | (2,125) | | | |
| 令和5年度 | 135,519 | ▲ 0.4 | 133,814 | 0.8 | 7,608 | 33.1 | 26,550 | 4.1 | 8,273 | 6.8 |
| | (11,293) | | (11,151) | | (634) | | (2,213) | | | |
| 令和6年度 | 126,925 | ▲ 6.3 | 131,095 | ▲ 2.0 | 6,959 | ▲ 8.5 | 26,061 | ▲ 1.8 | 8,321 | 0.6 |
| | (10,577) | | (10,925) | | (580) | | (2,172) | | | |
| 令和6年 4月 | 15,563 | 13.8 | 24,326 | 7.7 | 1,419 | ▲ 0.8 | 2,647 | 0.4 | 7,486 | 7.6 |
| 5月 | 21,023 | ▲ 11.9 | 11,613 | ▲ 3.8 | 573 | 7.5 | 3,426 | 4.4 | 8,245 | 2.0 |
| 6月 | 11,689 | ▲ 10.5 | 9,055 | ▲ 12.2 | 429 | 0.7 | 2,079 | ▲ 9.3 | 8,362 | ▲ 1.9 |
| 7月 | 10,869 | 3.0 | 11,286 | 8.6 | 740 | 1.5 | 2,263 | 12.1 | 9,471 | 4.6 |
| 8月 | 8,404 | ▲ 11.5 | 9,302 | ▲ 5.0 | 478 | ▲ 8.8 | 2,043 | ▲ 3.4 | 9,371 | ▲ 0.8 |
| 9月 | 8,881 | ▲ 6.3 | 9,252 | ▲ 3.9 | 354 | ▲ 34.3 | 1,924 | ▲ 4.9 | 8,983 | 1.5 |
| 10月 | 10,688 | 5.2 | 12,061 | ▲ 0.6 | 660 | ▲ 33.7 | 2,517 | 3.3 | 8,827 | ▲ 0.8 |
| 11月 | 8,591 | ▲ 11.5 | 8,109 | ▲ 6.5 | 343 | ▲ 22.6 | 1,873 | ▲ 6.2 | 8,092 | ▲ 5.8 |
| 12月 | 8,161 | ▲ 0.9 | 7,345 | ▲ 7.8 | 411 | 4.3 | 1,551 | ▲ 2.0 | 8,046 | 0.7 |
| 令和7年 1月 | 7,759 | ▲ 12.8 | 10,928 | ▲ 4.5 | 641 | 7.7 | 1,879 | ▲ 9.0 | 7,949 | ▲ 1.1 |
| 2月 | 7,260 | ▲ 20.9 | 8,466 | ▲ 8.3 | 417 | ▲ 1.9 | 1,957 | ▲ 6.7 | 7,587 | 0.3 |
| 3月 | 8,037 | ▲ 12.6 | 9,352 | ▲ 2.5 | 494 | ▲ 13.9 | 1,902 | ▲ 5.2 | 7,434 | 2.0 |
| 4月 | 11,708 | ▲ 24.8 | 23,223 | ▲ 4.5 | 1,455 | 2.5 | 2,522 | ▲ 4.7 | 7,456 | ▲ 0.4 |
| 5月 | 17,500 | ▲ 16.8 | 11,239 | ▲ 3.2 | 442 | ▲ 22.9 | 3,391 | ▲ 1.0 | 8,318 | 0.9 |
| 6月 | 16,688 | 42.8 | 9,388 | 3.7 | 459 | 7.0 | 2,459 | 18.3 | 9,056 | 8.3 |
| 7月 | 10,361 | ▲ 4.7 | 10,312 | ▲ 8.6 | 595 | ▲ 19.6 | 2,298 | 1.5 | 10,363 | 9.4 |
| 8月 | | | | | | | | | | |
| 9月 | | | | | | | | | | |
| 10月 | | | | | | | | | | |
| 11月 | | | | | | | | | | |
| 12月 | | | | | | | | | | |
| 令和8年 1月 | | | | | | | | | | |
| 2月 | | | | | | | | | | |
| 3月 | | | | | | | | | | |

(注)各年度の( )及び受給者実人員は月平均の数値。 ▲は減少を表す。

第7表 公共職業安定所別求職・求人・就職・充足状況（新規学卒者を除きパートタイムを含む）

令和7年7月

| 所別 | | 項目 | 月間有効求職者数 | 新規求職申込件数 | 月間有効求人数 | 新規求人数 | 就職件数 | 充足数 | 有効求人倍率 | 新規求人倍率 | 就職率 |
|---|---|---|---|---|---|---|---|---|---|---|---|
| 県央 | 水戸 | 原数値 | 7,726 | 1,606 | 10,401 | 3,648 | 379 | 408 | 1.35 | 2.27 | 23.6 |
| | | 前年同月比 | 3.7 | 6.0 | ▲ 7.8 | ▲ 7.5 | ▲ 14.1 | ▲ 15.5 | ▲ 0.17 | ▲ 0.33 | ▲ 5.5 |
| | （笠間） | 原数値 | 1,195 | 245 | 808 | 334 | 104 | 67 | 0.68 | 1.36 | 42.4 |
| | | 前年同月比 | ▲ 0.1 | ▲ 4.3 | ▲ 19.6 | ▲ 22.0 | 5.1 | 8.1 | ▲ 0.16 | ▲ 0.31 | 3.8 |
| | 常陸大宮 | 原数値 | 1,524 | 316 | 1,648 | 552 | 99 | 85 | 1.08 | 1.75 | 31.3 |
| | | 前年同月比 | ▲ 2.5 | 11.7 | 4.4 | 7.4 | ▲ 7.5 | ▲ 10.5 | 0.07 | ▲ 0.07 | ▲ 6.5 |
| | 県央計 | 原数値 | 10,445 | 2,167 | 12,857 | 4,534 | 582 | 560 | 1.23 | 2.09 | 26.9 |
| | | 前年同月比 | 2.3 | 5.5 | ▲ 7.3 | ▲ 7.2 | ▲ 10.0 | ▲ 12.5 | ▲ 0.13 | ▲ 0.29 | ▲ 4.6 |
| 県北 | 日立 | 原数値 | 2,353 | 468 | 2,607 | 876 | 126 | 114 | 1.11 | 1.87 | 26.9 |
| | | 前年同月比 | 0.1 | ▲ 16.6 | 1.3 | ▲ 15.3 | ▲ 9.4 | 0.0 | 0.01 | 0.03 | 2.1 |
| | 高萩 | 原数値 | 1,313 | 273 | 872 | 364 | 74 | 60 | 0.66 | 1.33 | 27.1 |
| | | 前年同月比 | 4.1 | ▲ 5.9 | ▲ 4.9 | 21.3 | ▲ 16.9 | ▲ 18.9 | ▲ 0.07 | 0.30 | ▲ 3.6 |
| | 県北計 | 原数値 | 3,666 | 741 | 3,479 | 1,240 | 200 | 174 | 0.95 | 1.67 | 27.0 |
| | | 前年同月比 | 1.5 | ▲ 12.9 | ▲ 0.3 | ▲ 7.0 | ▲ 12.3 | ▲ 7.4 | ▲ 0.02 | 0.10 | 0.2 |
| 県南 | 土浦 | 原数値 | 6,379 | 1,181 | 9,611 | 3,461 | 266 | 300 | 1.51 | 2.93 | 22.5 |
| | | 前年同月比 | 4.7 | 0.2 | ▲ 12.2 | ▲ 15.5 | ▲ 9.8 | ▲ 6.3 | ▲ 0.29 | ▲ 0.54 | ▲ 2.5 |
| | 常総 | 原数値 | 2,515 | 515 | 3,036 | 1,173 | 100 | 111 | 1.21 | 2.28 | 19.4 |
| | | 前年同月比 | 2.7 | 8.2 | ▲ 6.9 | 13.3 | ▲ 18.7 | 1.8 | ▲ 0.12 | 0.11 | ▲ 6.4 |
| | 石岡 | 原数値 | 1,697 | 348 | 2,122 | 711 | 87 | 65 | 1.25 | 2.04 | 25.0 |
| | | 前年同月比 | 8.4 | ▲ 1.4 | 19.1 | 7.7 | ▲ 8.4 | ▲ 26.1 | 0.11 | 0.17 | ▲ 1.9 |
| | 龍ケ崎 | 原数値 | 4,384 | 829 | 3,195 | 1,213 | 176 | 130 | 0.73 | 1.46 | 21.2 |
| | | 前年同月比 | 8.5 | 4.7 | ▲ 6.6 | ▲ 4.3 | 2.9 | ▲ 2.3 | ▲ 0.12 | ▲ 0.14 | ▲ 0.4 |
| | 県南計 | 原数値 | 14,975 | 2,873 | 17,964 | 6,558 | 629 | 606 | 1.20 | 2.28 | 21.9 |
| | | 前年同月比 | 5.9 | 2.6 | ▲ 7.4 | ▲ 7.1 | ▲ 8.0 | ▲ 6.8 | ▲ 0.17 | ▲ 0.24 | ▲ 2.5 |
| 県西 | 筑西 | 原数値 | 2,596 | 500 | 2,479 | 820 | 113 | 112 | 0.95 | 1.64 | 22.6 |
| | | 前年同月比 | 5.2 | 2.5 | ▲ 2.0 | ▲ 14.8 | ▲ 19.9 | ▲ 11.8 | ▲ 0.08 | ▲ 0.33 | ▲ 6.3 |
| | （下妻） | 原数値 | 1,110 | 237 | 946 | 353 | 63 | 47 | 0.85 | 1.49 | 26.6 |
| | | 前年同月比 | 0.9 | 3.5 | 8.5 | 18.1 | ▲ 1.6 | 14.6 | 0.06 | 0.18 | ▲ 1.4 |
| | 古河 | 原数値 | 2,494 | 474 | 2,731 | 1,046 | 127 | 91 | 1.10 | 2.21 | 26.8 |
| | | 前年同月比 | 1.2 | ▲ 8.5 | ▲ 11.4 | 5.8 | 4.1 | ▲ 20.9 | ▲ 0.15 | 0.30 | 3.2 |
| | 県西計 | 原数値 | 6,200 | 1,211 | 6,156 | 2,219 | 303 | 250 | 0.99 | 1.83 | 25.0 |
| | | 前年同月比 | 2.8 | ▲ 1.9 | ▲ 5.0 | ▲ 1.4 | ▲ 7.3 | ▲ 11.7 | ▲ 0.08 | 0.01 | ▲ 1.5 |
| 鹿行 | 常陸鹿嶋 | 原数値 | 3,093 | 659 | 3,077 | 1,082 | 183 | 171 | 0.99 | 1.64 | 27.8 |
| | | 前年同月比 | 8.8 | 3.9 | ▲ 6.4 | ▲ 5.8 | 1.1 | 8.9 | ▲ 0.17 | ▲ 0.17 | ▲ 0.8 |
| | 鹿行計 | 原数値 | 3,093 | 659 | 3,077 | 1,082 | 183 | 171 | 0.99 | 1.64 | 27.8 |
| | | 前年同月比 | 8.8 | 3.9 | ▲ 6.4 | ▲ 5.8 | 1.1 | 8.9 | ▲ 0.17 | ▲ 0.17 | ▲ 0.8 |
| 合計 | | 原数値 | 38,379 | 7,651 | 43,533 | 15,633 | 1,897 | 1,761 | 1.13 | 2.04 | 24.8 |
| | | 前年同月比 | 4.2 | 1.0 | ▲ 6.5 | ▲ 6.2 | ▲ 8.2 | ▲ 8.2 | ▲ 0.13 | ▲ 0.16 | ▲ 2.5 |

| 地域別 | 項目 | 月間有効求職者数 | 新規求職申込件数 | 月間有効求人数 | 新規求人数 | 就職件数 | 充足数 | 有効求人倍率 | 新規求人倍率 | 就職率 |
|---|---|---|---|---|---|---|---|---|---|---|
| 県央 | 前年同月比 | 2.3 | 5.5 | ▲ 7.3 | ▲ 7.2 | ▲ 10.0 | ▲ 12.5 | ▲ 0.13 | ▲ 0.29 | ▲ 4.6 |
| | 前月比 | ▲ 2.5 | 4.9 | 0.7 | 3.5 | ▲ 5.1 | ▲ 5.7 | 0.04 | ▲ 0.03 | ▲ 2.8 |
| 県北 | 前年同月比 | 1.5 | ▲ 12.9 | ▲ 0.3 | ▲ 7.0 | ▲ 12.3 | ▲ 7.4 | ▲ 0.02 | 0.10 | 0.2 |
| | 前月比 | ▲ 3.2 | ▲ 0.5 | ▲ 1.1 | 6.6 | ▲ 2.0 | ▲ 11.7 | 0.02 | 0.11 | ▲ 0.4 |
| 県南 | 前年同月比 | 5.9 | 2.6 | ▲ 7.4 | ▲ 7.1 | ▲ 8.0 | ▲ 6.8 | ▲ 0.17 | ▲ 0.24 | ▲ 2.5 |
| | 前月比 | ▲ 3.1 | 6.8 | 1.8 | 13.8 | 0.3 | 2.9 | 0.06 | 0.14 | ▲ 1.4 |
| 県西 | 前年同月比 | 2.8 | ▲ 1.9 | ▲ 5.0 | ▲ 1.4 | ▲ 7.3 | ▲ 11.7 | ▲ 0.08 | 0.01 | ▲ 1.5 |
| | 前月比 | ▲ 2.2 | 7.9 | 1.3 | 14.7 | ▲ 4.1 | ▲ 6.7 | 0.03 | 0.11 | ▲ 3.1 |
| 鹿行 | 前年同月比 | 8.8 | 3.9 | ▲ 6.4 | ▲ 5.8 | 1.1 | 8.9 | ▲ 0.17 | ▲ 0.17 | ▲ 0.8 |
| | 前月比 | ▲ 2.4 | 1.5 | 1.9 | 2.8 | 13.0 | 20.4 | 0.04 | 0.02 | 2.8 |
| 合計 | 前年同月比 | 4.2 | 1.0 | ▲ 6.5 | ▲ 6.2 | ▲ 8.2 | ▲ 8.2 | ▲ 0.13 | ▲ 0.16 | ▲ 2.5 |
| | 前月比 | ▲ 2.8 | 5.2 | 1.2 | 9.4 | ▲ 1.3 | ▲ 1.6 | 0.04 | 0.07 | ▲ 1.6 |

（注）1.（　）は出張所。▲は減少を表す。求人倍率は前年同月及び前月との差。
2. ハローワークインターネットサービスの機能拡充に伴う令和3年9月以降の数値の取扱いについては、4頁の注3を参照。

# 一般職業紹介状況一覧表（令和7年7月分）

## ≪ 茨 城 県 ≫

| | ＜季節調整値＞ | 7月 | 前月比(P) | 当県の位置 |
|---|---|---|---|---|
| 1 | 有効求人倍率（倍） | 1.18 | 0.00 | 全国26番目 |
| 2 | 新規求人倍率（倍） | 1.91 | ▲ 0.09 | 全国35番目 |

| | ＜新規＞ | 7月 | 前月比(%・P) | 前年比(%・P) | 備考 |
|---|---|---|---|---|---|
| 3 | 新規求職（件） | 7,651 | 5.2 | 1.0 | 前年比2か月連続の増加 |
| 4 | 新規求人（人） | 15,633 | 9.4 | ▲ 6.2 | 前年比7か月連続の減少 |
| 5 | 求人倍率（倍） | 2.04 | 0.07 | ▲ 0.16 | ― |

| | ＜有効＞ | 7月 | 前月比(%・P) | 前年比(%・P) | 備考 |
|---|---|---|---|---|---|
| 6 | 有効求職（人） | 38,379 | ▲ 2.8 | 4.2 | 前年比4か月連続の増加 |
| 7 | 有効求人（人） | 43,533 | 1.2 | ▲ 6.5 | 前年比28か月連続の減少 |
| 8 | 求人倍率（倍） | 1.13 | 0.04 | ▲ 0.13 | ― |

| | ＜雇用保険＞ | 7月 | 前月比(%) | 前年比(%) | 備考 |
|---|---|---|---|---|---|
| 9 | 受給資格決定件数（件） | 2,298 | ▲ 6.5 | 1.5 | 前年比2か月連続の増加 |
| 10 | 受給者実人員（人） | 10,363 | 14.4 | 9.4 | 前年比3か月連続の増加 |

注：（　）は単位

| 産業別新規求人状況 | | | |
|---|---|---|---|
| 主な産業 | 7月 | 前月比(%) | 前年比(%) |
| 全産業 | 15,633 | 9.4 | ▲ 6.2 |
| 建設業 | 1,292 | 2.5 | 3.4 |
| 製造業 | 2,216 | 34.1 | 1.7 |
| 情報通信業 | 179 | 8.5 | ▲ 28.1 |
| 運輸業，郵便業 | 858 | ▲ 6.5 | ▲ 7.8 |
| 卸売業，小売業 | 1,179 | 7.1 | ▲ 10.3 |
| 学術研究，専門・技術サービス業 | 543 | 8.4 | 5.0 |
| 宿泊業，飲食サービス業 | 689 | 42.7 | ▲ 6.9 |
| 生活関連サービス業，娯楽業 | 684 | 41.0 | 1.9 |
| 教育，学習支援業 | 231 | 50.0 | ▲ 0.9 |
| 医療，福祉 | 4,724 | 18.7 | ▲ 1.5 |
| サービス業 | 2,221 | ▲ 15.1 | ▲ 20.3 |

## ＜ 全　国 ＞

| | ＜季節調整値＞ | 7月 | 前月比(P) |
|---|---|---|---|
| 11 | 有効求人倍率（倍） | 1.22 | 0.00 |
| 12 | 新規求人倍率（倍） | 2.17 | ▲ 0.01 |

| | ＜新規＞ | 7月 | 前月比(%・P) | 前年比(%・P) |
|---|---|---|---|---|
| 13 | 新規求職（件） | 359,459 | 2.9 | 0.3 |
| 14 | 新規求人（人） | 833,113 | 7.9 | ▲ 1.2 |
| 15 | 求人倍率（倍） | 2.32 | 0.11 | ▲ 0.03 |

| | ＜有効＞ | 7月 | 前月比(%・P) | 前年比(%・P) |
|---|---|---|---|---|
| 16 | 有効求職（人） | 1,943,851 | ▲ 3.0 | ▲ 1.0 |
| 17 | 有効求人（人） | 2,299,869 | 0.4 | ▲ 2.8 |
| 18 | 求人倍率（倍） | 1.18 | 0.04 | ▲ 0.02 |

| | ＜雇用保険＞ | 7月 | 前月比(%) | 前年比(%) |
|---|---|---|---|---|
| 19 | 受給資格決定件数（件） | 114,811 | 1.7 | 1.9 |
| 20 | 受給者実人員（人） | 521,837 | 14.5 | 7.2 |

| 産業別新規求人状況 | | | |
|---|---|---|---|
| 主な産業 | 7月 | 前月比(%) | 前年比(%) |
| 全産業 | 833,113 | 7.9 | ▲ 1.2 |
| 建設業 | 72,786 | 0.5 | 0.3 |
| 製造業 | 77,381 | 9.0 | ▲ 0.3 |
| 情報通信業 | 23,988 | 7.9 | 2.7 |
| 運輸業，郵便業 | 48,383 | 11.4 | 0.4 |
| 卸売業，小売業 | 98,230 | 9.3 | ▲ 4.7 |
| 学術研究，専門･技術サービス業 | 23,623 | 8.6 | 0.9 |
| 宿泊業，飲食サービス業 | 65,298 | 6.2 | ▲ 9.7 |
| 生活関連サービス業，娯楽業 | 26,298 | 17.3 | ▲ 3.6 |
| 教育，学習支援業 | 13,280 | 7.1 | 9.8 |
| 医療，福祉 | 220,166 | 8.1 | ▲ 0.6 |
| サービス業 | 118,887 | 8.7 | 2.2 |

（注）1．資料出所：厚生労働省「職業安定業務統計」・「雇用保険業務統計」
　　2．ハローワークインターネットサービスの機能拡充に伴う令和3年9月以降の数値の取扱いについては、4頁の注3を参照。

【別途資料2】季節調整済有効求人倍率（新規学卒者を除きパートタイムを含む）

| 西暦 | 和暦 | 1月 | 2月 | 3月 | 4月 | 5月 | 6月 | 7月 | 8月 | 9月 | 10月 | 11月 | 12月 | 年計 | 年度計 | 備　　考 |
|---|---|---|---|---|---|---|---|---|---|---|---|---|---|---|---|---|
| 1963 | S38 | 0.71 | 0.74 | 0.77 | 0.90 | 0.89 | 0.98 | 1.07 | 1.26 | 1.20 | 1.28 | 1.16 | 1.34 | 1.02 | 1.19 | オリンピック景気（S37年11月～39年10月） |
| 1964 | 39 | 1.27 | 1.51 | 1.45 | 1.46 | 1.52 | 1.55 | 1.52 | 1.41 | 1.28 | 1.33 | 1.47 | 1.54 | 1.44 | 1.43 | |
| 1965 | 40 | 1.46 | 1.37 | 1.27 | 1.11 | 1.17 | 1.10 | 1.04 | 0.93 | 0.96 | 0.93 | 0.83 | 0.80 | 1.08 | 0.95 | |
| 1966 | 41 | 0.85 | 0.83 | 0.93 | 0.99 | 1.00 | 1.03 | 1.15 | 1.28 | 1.36 | 1.43 | 1.39 | 1.43 | 1.14 | 1.32 | いざなぎ景気（S40年11月～45年7月） |
| 1967 | 42 | 1.52 | 1.64 | 1.67 | 1.76 | 1.75 | 1.88 | 1.98 | 1.84 | 1.70 | 1.80 | 1.79 | 1.95 | 1.77 | 1.84 | |
| 1968 | 43 | 1.84 | 1.91 | 1.91 | 1.71 | 1.85 | 1.80 | 1.90 | 1.93 | 1.85 | 1.83 | 1.72 | 1.83 | 1.84 | 1.84 | |
| 1969 | 44 | 1.86 | 1.86 | 1.97 | 2.18 | 2.12 | 2.26 | 2.35 | 2.32 | 2.38 | 2.45 | 2.46 | 2.73 | 2.24 | 2.37 | |
| 1970 | 45 | 2.57 | 2.44 | 2.17 | 2.24 | 2.41 | 2.55 | 2.04 | 1.97 | 2.14 | 2.19 | 2.15 | 2.08 | 2.24 | 2.11 | |
| 1971 | 46 | 1.91 | 1.86 | 1.89 | 1.81 | 1.79 | 1.71 | 1.74 | 1.60 | 1.41 | 1.45 | 1.37 | 1.28 | 1.63 | 1.49 | |
| 1972 | 47 | 1.28 | 1.34 | 1.35 | 1.45 | 1.46 | 1.49 | 1.51 | 1.67 | 1.88 | 2.03 | 2.24 | 2.51 | 1.66 | 2.08 | 列島改造景気（S47年1月～48年11月） |
| 1973 | 48 | 2.98 | 2.94 | 3.12 | 3.07 | 3.11 | 3.31 | 3.38 | 3.38 | 3.43 | 3.16 | 3.30 | 2.99 | 3.18 | 3.11 | 第1次オイルショック（S48年11月） |
| 1974 | 49 | 2.90 | 2.68 | 2.73 | 2.52 | 2.48 | 2.05 | 1.82 | 1.49 | 1.51 | 1.46 | 1.29 | 1.18 | 1.95 | 1.46 | |
| 1975 | 50 | 0.96 | 0.93 | 0.88 | 0.75 | 0.73 | 0.74 | 0.76 | 0.78 | 0.76 | 0.81 | 0.80 | 0.80 | 0.81 | 0.81 | |
| 1976 | 51 | 0.87 | 0.95 | 1.01 | 1.02 | 1.07 | 1.09 | 1.14 | 1.09 | 1.10 | 1.06 | 1.04 | 1.04 | 1.04 | 1.07 | |
| 1977 | 52 | 1.07 | 1.05 | 1.04 | 1.03 | 0.99 | 0.92 | 0.92 | 0.88 | 0.93 | 0.88 | 0.84 | 0.85 | 0.95 | 0.89 | |
| 1978 | 53 | 0.83 | 0.80 | 0.82 | 0.86 | 0.89 | 0.92 | 0.91 | 0.97 | 0.98 | 0.95 | 0.98 | 1.01 | 0.91 | 0.96 | |
| 1979 | 54 | 1.05 | 1.03 | 1.04 | 1.09 | 1.14 | 1.18 | 1.27 | 1.23 | 1.27 | 1.30 | 1.30 | 1.25 | 1.18 | 1.24 | |
| 1980 | 55 | 1.23 | 1.25 | 1.30 | 1.22 | 1.28 | 1.18 | 1.07 | 1.02 | 1.05 | 1.12 | 1.02 | 1.03 | 1.14 | 1.07 | 第2次オイルショック（S55年2月） |
| 1981 | 56 | 0.98 | 0.96 | 0.94 | 0.96 | 0.99 | 1.01 | 1.12 | 1.05 | 1.03 | 1.01 | 1.02 | 1.01 | 1.01 | 1.01 | |
| 1982 | 57 | 1.03 | 0.99 | 0.97 | 0.91 | 0.89 | 0.92 | 0.91 | 0.89 | 0.88 | 0.89 | 0.88 | 0.90 | 0.92 | 0.89 | |
| 1983 | 58 | 0.89 | 0.88 | 0.83 | 0.87 | 0.85 | 0.83 | 0.88 | 0.92 | 0.97 | 0.96 | 0.97 | 0.97 | 0.90 | 0.94 | 半導体景気（S58年3月～60年6月） |
| 1984 | 59 | 0.98 | 1.02 | 1.05 | 1.06 | 1.06 | 1.05 | 1.06 | 1.08 | 1.11 | 1.10 | 1.06 | 1.10 | 1.06 | 1.09 | |
| 1985 | 60 | 1.14 | 1.17 | 1.13 | 1.14 | 1.14 | 1.15 | 1.05 | 1.06 | 1.04 | 1.04 | 1.00 | 0.98 | 1.09 | 1.03 | 円高不況（S60年7月～61年11月） |
| 1986 | 61 | 0.96 | 0.94 | 0.91 | 0.91 | 0.85 | 0.82 | 0.80 | 0.83 | 0.84 | 0.84 | 0.85 | 0.88 | 0.87 | 0.86 | プラザ合意（S60年9月） |
| 1987 | 62 | 0.89 | 0.91 | 0.93 | 0.90 | 0.92 | 0.95 | 1.02 | 1.07 | 1.11 | 1.20 | 1.21 | 1.27 | 1.03 | 1.13 | バブル景気（S61年12月～H3年2月） |
| 1988 | 63 | 1.31 | 1.31 | 1.35 | 1.44 | 1.52 | 1.57 | 1.57 | 1.54 | 1.58 | 1.61 | 1.62 | 1.60 | 1.50 | 1.58 | |
| 1989 | H元 | 1.63 | 1.64 | 1.66 | 1.70 | 1.77 | 1.77 | 1.78 | 1.86 | 1.80 | 1.83 | 1.89 | 1.93 | 1.77 | 1.86 | |
| 1990 | 2 | 1.96 | 2.05 | 2.05 | 2.09 | 2.09 | 2.15 | 2.19 | 2.17 | 2.14 | 2.15 | 2.21 | 2.20 | 2.12 | 2.16 | |
| 1991 | 3 | 2.21 | 2.19 | 2.20 | 2.20 | 2.17 | 2.22 | 2.17 | 2.12 | 2.00 | 2.00 | 1.94 | 1.95 | 2.11 | 2.00 | バブル崩壊（H3年2月） |
| 1992 | 4 | 1.87 | 1.76 | 1.70 | 1.62 | 1.59 | 1.53 | 1.48 | 1.45 | 1.40 | 1.37 | 1.31 | 1.25 | 1.52 | 1.36 | |
| 1993 | 5 | 1.20 | 1.14 | 1.10 | 1.04 | 1.00 | 0.95 | 0.93 | 0.87 | 0.85 | 0.81 | 0.78 | 0.75 | 0.94 | 0.84 | 第1次平成不況（H5年10月） |
| 1994 | 6 | 0.74 | 0.72 | 0.74 | 0.74 | 0.74 | 0.72 | 0.71 | 0.72 | 0.72 | 0.69 | 0.66 | 0.65 | 0.71 | 0.70 | |
| 1995 | 7 | 0.68 | 0.69 | 0.72 | 0.70 | 0.69 | 0.68 | 0.66 | 0.67 | 0.68 | 0.70 | 0.69 | 0.74 | 0.69 | 0.70 | 阪神淡路大震災（H7年1月） |
| 1996 | 8 | 0.72 | 0.72 | 0.71 | 0.72 | 0.73 | 0.73 | 0.74 | 0.75 | 0.76 | 0.79 | 0.81 | 0.80 | 0.75 | 0.78 | |
| 1997 | 9 | 0.82 | 0.83 | 0.84 | 0.82 | 0.81 | 0.87 | 0.85 | 0.83 | 0.80 | 0.80 | 0.78 | 0.75 | 0.82 | 0.78 | 震災景気、さざ波景気（H9年5月） |
| 1998 | 10 | 0.71 | 0.68 | 0.67 | 0.67 | 0.65 | 0.64 | 0.62 | 0.61 | 0.60 | 0.58 | 0.57 | 0.57 | 0.63 | 0.60 | |
| 1999 | 11 | 0.56 | 0.54 | 0.55 | 0.52 | 0.52 | 0.51 | 0.53 | 0.53 | 0.53 | 0.53 | 0.54 | 0.56 | 0.53 | 0.54 | 第2次平成不況、デフレ不況（H11年1月） |
| 2000 | 12 | 0.56 | 0.58 | 0.59 | 0.61 | 0.62 | 0.64 | 0.64 | 0.67 | 0.70 | 0.72 | 0.72 | 0.73 | 0.65 | 0.68 | IT景気（H12年11月） |
| 2001 | 13 | 0.72 | 0.72 | 0.70 | 0.69 | 0.68 | 0.67 | 0.66 | 0.63 | 0.59 | 0.56 | 0.52 | 0.51 | 0.63 | 0.58 | |
| 2002 | 14 | 0.50 | 0.50 | 0.52 | 0.51 | 0.51 | 0.51 | 0.51 | 0.51 | 0.51 | 0.52 | 0.53 | 0.54 | 0.52 | 0.52 | 第3次平成不況、IT不況（H14年1月） |
| 2003 | 15 | 0.55 | 0.55 | 0.54 | 0.56 | 0.56 | 0.58 | 0.59 | 0.61 | 0.63 | 0.65 | 0.67 | 0.70 | 0.60 | 0.64 | |
| 2004 | 16 | 0.71 | 0.72 | 0.72 | 0.72 | 0.71 | 0.74 | 0.76 | 0.81 | 0.83 | 0.85 | 0.87 | 0.87 | 0.77 | 0.81 | |
| 2005 | 17 | 0.86 | 0.87 | 0.89 | 0.91 | 0.88 | 0.86 | 0.86 | 0.86 | 0.85 | 0.87 | 0.85 | 0.87 | 0.87 | 0.88 | |
| 2006 | 18 | 0.90 | 0.90 | 0.92 | 0.91 | 0.91 | 0.93 | 0.94 | 0.94 | 0.95 | 0.95 | 0.97 | 0.99 | 0.94 | 0.96 | |
| 2007 | 19 | 0.99 | 0.99 | 0.99 | 1.03 | 1.04 | 1.03 | 1.00 | 0.98 | 0.98 | 0.92 | 0.93 | 0.92 | 0.98 | 0.97 | |
| 2008 | 20 | 0.93 | 0.92 | 0.94 | 0.95 | 0.96 | 0.92 | 0.91 | 0.88 | 0.84 | 0.79 | 0.75 | 0.71 | 0.87 | 0.76 | いざなみ景気（H20年2月） |
| 2009 | 21 | 0.61 | 0.54 | 0.49 | 0.46 | 0.43 | 0.40 | 0.39 | 0.38 | 0.38 | 0.39 | 0.38 | 0.38 | 0.43 | 0.40 | サブプライム不況（H21年3月） |
| 2010 | 22 | 0.40 | 0.41 | 0.44 | 0.44 | 0.45 | 0.47 | 0.48 | 0.50 | 0.52 | 0.53 | 0.55 | 0.56 | 0.48 | 0.52 | |
| 2011 | 23 | 0.58 | 0.60 | 0.60 | 0.61 | 0.61 | 0.62 | 0.64 | 0.67 | 0.68 | 0.72 | 0.74 | 0.74 | 0.65 | 0.69 | 東日本大震災（H23 年3月） |
| 2012 | 24 | 0.74 | 0.76 | 0.77 | 0.80 | 0.82 | 0.82 | 0.82 | 0.81 | 0.81 | 0.79 | 0.79 | 0.78 | 0.79 | 0.80 | |
| 2013 | 25 | 0.78 | 0.79 | 0.79 | 0.77 | 0.77 | 0.78 | 0.80 | 0.83 | 0.85 | 0.87 | 0.90 | 0.93 | 0.82 | 0.87 | |
| 2014 | 26 | 0.95 | 0.98 | 1.01 | 1.04 | 1.05 | 1.05 | 1.05 | 1.07 | 1.08 | 1.09 | 1.10 | 1.12 | 1.05 | 1.08 | |
| 2015 | 27 | 1.10 | 1.10 | 1.11 | 1.12 | 1.10 | 1.12 | 1.14 | 1.16 | 1.16 | 1.17 | 1.16 | 1.17 | 1.13 | 1.16 | |
| 2016 | 28 | 1.20 | 1.19 | 1.21 | 1.21 | 1.22 | 1.26 | 1.26 | 1.26 | 1.27 | 1.28 | 1.29 | 1.29 | 1.24 | 1.28 | 熊本地震（H28年4月） |
| 2017 | 29 | 1.33 | 1.34 | 1.37 | 1.41 | 1.45 | 1.46 | 1.47 | 1.49 | 1.49 | 1.51 | 1.51 | 1.54 | 1.45 | 1.50 | |
| 2018 | 30 | 1.55 | 1.55 | 1.61 | 1.61 | 1.61 | 1.60 | 1.61 | 1.61 | 1.65 | 1.62 | 1.60 | 1.63 | 1.60 | 1.62 | |
| 2019 | R元 | 1.63 | 1.63 | 1.62 | 1.59 | 1.63 | 1.64 | 1.61 | 1.63 | 1.60 | 1.63 | 1.61 | 1.61 | 1.62 | 1.58 | 台風19号（R元年10月） |
| 2020 | 2 | 1.55 | 1.51 | 1.47 | 1.40 | 1.39 | 1.30 | 1.26 | 1.20 | 1.20 | 1.21 | 1.22 | 1.23 | 1.33 | 1.27 | 新型コロナウイルス感染拡大（R2年4月～） |
| 2021 | 3 | 1.27 | 1.30 | 1.30 | 1.32 | 1.33 | 1.38 | 1.40 | 1.39 | 1.37 | 1.36 | 1.38 | 1.36 | 1.35 | 1.38 | |
| 2022 | 4 | 1.39 | 1.42 | 1.43 | 1.45 | 1.48 | 1.51 | 1.51 | 1.52 | 1.48 | 1.47 | 1.50 | 1.51 | 1.47 | 1.49 | |
| 2023 | 5 | 1.51 | 1.50 | 1.45 | 1.41 | 1.41 | 1.39 | 1.40 | 1.38 | 1.39 | 1.39 | 1.36 | 1.34 | 1.41 | 1.37 | |
| 2024 | 6 | 1.33 | 1.34 | 1.35 | 1.36 | 1.35 | 1.33 | 1.32 | 1.32 | 1.33 | 1.33 | 1.32 | 1.31 | 1.33 | 1.32 | 能登半島地震（R6年1月） |
| 2025 | 7 | 1.32 | 1.26 | 1.25 | 1.21 | 1.23 | 1.18 | 1.18 | | | | | | | | |

（注）1．季節調整法はセンサス局法Ⅱ（X－12－ARIMA）による。なお、令和5年12月以前の数値は、令和6年1月分公表時に新季節指数により改定されている。
2．令和7年1月分公表時に新季節指数により改定となった有効求人倍率は下線で示している。
3．令和3年9月分からは、ハローワーク利用登録者及びオンライン登録者による件数を用いて算出している。
4．年計及び年度計は実数値。

（別途資料3）

# 令和7年7月分　都道府県別有効求人倍率（季節調整値）

| 都道府県 | 有効求人倍率 | 対前月差 |
|---|---|---|
| 北海道 | 0.98 | ▲ 0.02 |
| 青森 | 1.10 | 0.01 |
| 岩手 | 1.15 | ▲ 0.04 |
| 宮城 | 1.17 | ▲ 0.02 |
| 秋田 | 1.21 | 0.01 |
| 山形 | 1.29 | 0.01 |
| 福島 | 1.28 | ▲ 0.02 |
| 茨城 | 1.18 | 0.00 |
| 栃木 | 1.16 | 0.00 |
| 群馬 | 1.27 | ▲ 0.01 |
| 埼玉 | 1.02 | 0.00 |
| 千葉 | 1.00 | 0.02 |
| 東京 | 1.68 | ▲ 0.02 |
| 神奈川 | 0.84 | ▲ 0.01 |
| 新潟 | 1.42 | 0.01 |
| 富山 | 1.52 | 0.02 |
| 石川 | 1.60 | ▲ 0.02 |
| 福井 | 1.72 | 0.02 |
| 山梨 | 1.28 | ▲ 0.02 |
| 長野 | 1.28 | 0.02 |
| 岐阜 | 1.47 | 0.04 |
| 静岡 | 1.05 | ▲ 0.02 |
| 愛知 | 1.27 | ▲ 0.01 |
| 三重 | 1.16 | 0.03 |
| 滋賀 | 1.06 | 0.03 |
| 京都 | 1.29 | 0.01 |
| 大阪 | 1.22 | 0.01 |
| 兵庫 | 0.97 | ▲ 0.02 |
| 奈良 | 1.15 | ▲ 0.03 |
| 和歌山 | 1.12 | 0.02 |
| 鳥取 | 1.25 | 0.00 |
| 島根 | 1.39 | 0.06 |
| 岡山 | 1.40 | ▲ 0.03 |
| 広島 | 1.44 | 0.02 |
| 山口 | 1.37 | ▲ 0.05 |
| 徳島 | 1.18 | 0.01 |
| 香川 | 1.49 | 0.01 |
| 愛媛 | 1.45 | 0.05 |
| 高知 | 1.07 | ▲ 0.04 |
| 福岡 | 1.17 | 0.00 |
| 佐賀 | 1.27 | 0.01 |
| 長崎 | 1.14 | 0.01 |
| 熊本 | 1.17 | ▲ 0.01 |
| 大分 | 1.25 | 0.00 |
| 宮崎 | 1.22 | ▲ 0.03 |
| 鹿児島 | 1.07 | ▲ 0.01 |
| 沖縄 | 0.99 | 0.00 |

| 順位 | 都道府県 | 有効求人倍率 |
|---|---|---|
| 1 | 福井 | 1.72 |
| 2 | 東京 | 1.68 |
| 3 | 石川 | 1.60 |
| 4 | 富山 | 1.52 |
| 5 | 香川 | 1.49 |
| 6 | 岐阜 | 1.47 |
| 7 | 愛媛 | 1.45 |
| 8 | 広島 | 1.44 |
| 9 | 新潟 | 1.42 |
| 10 | 岡山 | 1.40 |
| 11 | 島根 | 1.39 |
| 12 | 山口 | 1.37 |
| 13 | 山形 | 1.29 |
| 13 | 京都 | 1.29 |
| 15 | 福島 | 1.28 |
| 15 | 山梨 | 1.28 |
| 15 | 長野 | 1.28 |
| 18 | 群馬 | 1.27 |
| 18 | 愛知 | 1.27 |
| 18 | 佐賀 | 1.27 |
| 21 | 鳥取 | 1.25 |
| 21 | 大分 | 1.25 |
| 23 | 大阪 | 1.22 |
| 23 | 宮崎 | 1.22 |
| 25 | 秋田 | 1.21 |
| 26 | 茨城 | 1.18 |
| 26 | 徳島 | 1.18 |
| 28 | 宮城 | 1.17 |
| 28 | 福岡 | 1.17 |
| 28 | 熊本 | 1.17 |
| 31 | 栃木 | 1.16 |
| 31 | 三重 | 1.16 |
| 33 | 岩手 | 1.15 |
| 33 | 奈良 | 1.15 |
| 35 | 長崎 | 1.14 |
| 36 | 和歌山 | 1.12 |
| 37 | 青森 | 1.10 |
| 38 | 高知 | 1.07 |
| 38 | 鹿児島 | 1.07 |
| 40 | 滋賀 | 1.06 |
| 41 | 静岡 | 1.05 |
| 42 | 埼玉 | 1.02 |
| 43 | 千葉 | 1.00 |
| 44 | 沖縄 | 0.99 |
| 45 | 北海道 | 0.98 |
| 46 | 兵庫 | 0.97 |
| 47 | 神奈川 | 0.84 |

| 地域別 | 有効求人倍率 | 対前月差 |
|---|---|---|
| 北海道 | 0.98 | -0.02 |
| 東北 | 1.20 | -0.01 |
| 南関東 | 1.26 | -0.01 |
| 北関東・甲信 | 1.23 | 0.01 |
| 北陸 | 1.52 | 0.01 |
| 東海 | 1.22 | 0.00 |
| 近畿 | 1.15 | 0.00 |
| 中国 | 1.39 | -0.01 |
| 四国 | 1.33 | 0.02 |
| 九州 | 1.15 | 0.00 |