

いばらき

第233号

雇用ニュース

2001年9月



—収穫期の棚田— (真壁町) いばらき自然環境フォトコンテスト佳作 撮影者 小林 輝男さん

**「人材の募集・確保は
ハローワークが応援します!!」**

— おもな内容 —

	ページ
◦ 県内の雇用情勢	2
◦ 勤労者の祭典「ラウエルいばらき2001」が開催されました	3
◦ 茨城県最低賃金改定	3
◦ グラフで見る新規学校卒業者の就職状況	4
◦ 10月は「高年齢者雇用促進月間」です	6
◦ 10月は「財形制度普及促進月間」です	7
◦ 茨城県雇用主要指標	8

茨城労働局職業安定部

新規求人数は引き続き増加

製造業では対前年同月比4ヶ月連続減少

1 概況

7月の雇用失業情勢をみると、新規求人総数は前年同月比で19ヶ月連続して増加（7月1.2%）しておりますが、製造業の新規求人数は同4ヶ月連続して減少（4月8.6%減、5月12.0%減、6月18.3%減、7月33.3%減）し、その減少幅は月を追って拡大しております。

新規求職者数は、本年3月までは連続して減少（前年同月比）を示していましたが、4月以降増加に転じ、4ヶ月連続しての増加（7月8.8%増）となりました。

有効求人数は前年同月比で6.5%増の32,279人となり、有効求職者数は同3.4%増加し52,550人となりました。

求職者一人当たりの求人数を示す有効求人倍率（季節調整値）は、0.67倍となり前月と同じ水準で推移しております。

雇用保険受給者実人員は、前年同月との比較では6月2.3%減少の後、同7月3.0%増加し、21,004人となりました。

有効求人・求職状況の推移

（日雇・学卒を除きパートタイムを含む）

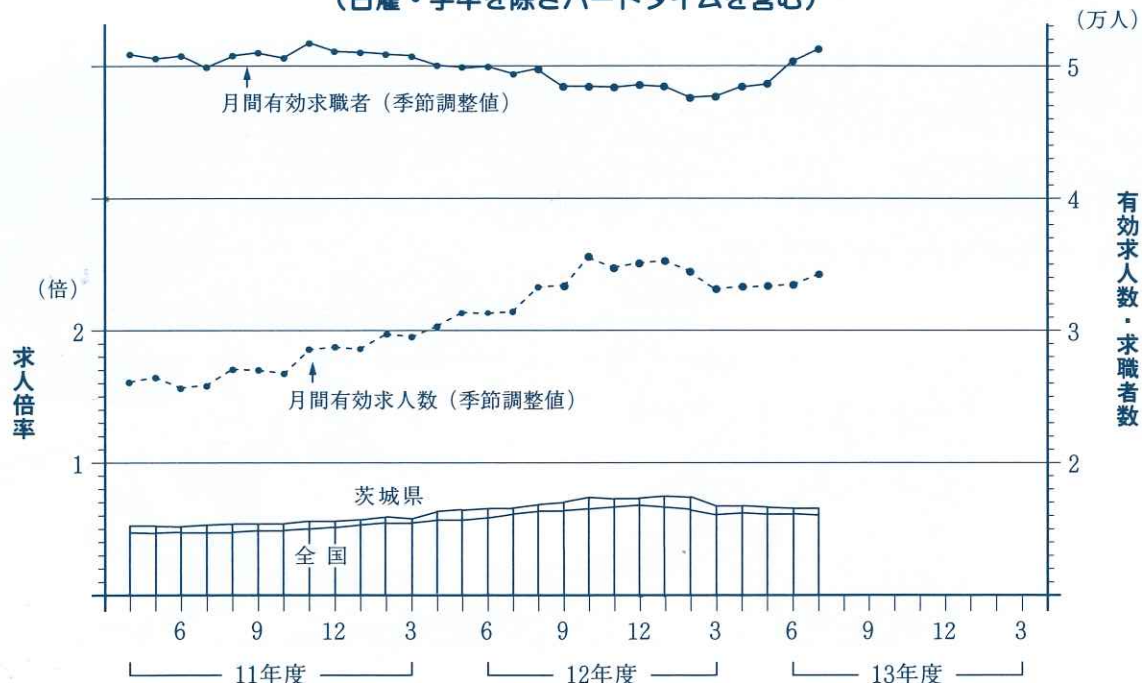

2 新規求人の動き

新規求人数は12,515人で、前年同月との比較では18ヶ月連続して増加（7月1.2%増）しておりますが、その増加幅は小幅なものとなりました。

産業別にみると、卸・小売業（前年同月比24.0%17.3%増）、建設業（同17.0%増）、サービス業（同6.1%増）、運輸・通信業（1.2%増）において増加し、製造業（同33.3%減）では減少しました。また、製造業のうち機械工業での減少は大幅（7月39.3%減）なものとなっております。

4 失業の動き

失業の動きを雇用保険業務でみると、受給資格決定件数は3,886人で前年同月に比較し7.2%増加しました。新規求職者数に占める割合は33.0%で前年同月（33.5%）より0.5ポイント低くなっております。

被保険者資格喪失者のうち、事業主都合離職者は17.2%を占めるとともに、前年同月比23.4%増加しております。

雇用保険受給者実人員は21,004人となり、12年8月以来11ヶ月ぶりに21,000人台となった。

3 新規求職の動き

新規求職者数は、11,783人で前年同月との比較では4ヶ月連続の増加（6月1.5%増）となりました。

性別の割合は男性53.8%、女性46.2%となっております。

また、45歳以上の中高年齢者の占める割合は、28.8%で前月（6月27.0%）より1.8ポイント高くなりました。

勤労者の祭典が開催されました

ラウエルいばらきフェア2001

去る8月5日(日)、「鹿嶋市立スポーツセンター」において、勤労者の祭典「ラウエルいばらきフェア2001」が開催されました。

茨城県、茨城労働局、鹿嶋市など公的機関とともに、勤労者の福祉活動を展開する労使団体などが一体となって開催したもので、平成8年から毎年開催されております。

鹿行地区での開催となった今年は、通算6回目にあたり、年を追って来場者が増加する中で、構成団体による「パネル展示」をはじめ、「芸能文化」、「スポーツ」、有名人による「トークショー」など多彩なイベントが催され、会場内大変な賑わいとなりました。

今年は、スポーツキャスターの森末慎二さんによる「トークショー」が目玉で、スポーツを通じた人生観などが披露され、聴講者を魅了しておりました。

終了間際に行われた「大抽選会」は、人気沸騰、当選者には嬉しい商品が贈られ次回の開催に期待をつないでの閉会となりました。



《 茨城県最低賃金改定 》

~~~~~ 平成13年9月30日から ~~~~~

日 額 5,167 円

時 間 額 646 円

茨城労働局長は、茨城地方最低賃金審議会(会長・進藤寛茨城大学名誉教授)から答申を受け、本年9月30日から茨城県最低賃金日額を35円引上げて5,167円、時間額を4円引上げて646円に改正することを決定し官報に公示しました。

この茨城県最低賃金は、本県内で働くすべての産業の労働者に適用され、時間額は、時間給制の労働者に、日額はそれ以外の労働者に適用されます。

使用者と労働者の双方が合意した上で最低賃金未満で支給された場合であっても、その賃金は無効とされ、最低賃金額が適用されます。

なお、鉄鋼業、一般機械器具製造業、電気機械器具製造業、精密機械器具製造業、各種商品小売業の5業種に適用される産業別最低賃金の改正については、現在審議会では審議中です。

最低賃金についてのご質問・ご相談は

茨城労働局労働基準部賃金室

電話 029-224-6216

又は、最寄りの労働基準監督署までお寄せください。

# グラフで見る新規学校卒業者の就職状況

## 1 新規高卒者の求人・求職の推移 (求人数は安定所受理分)

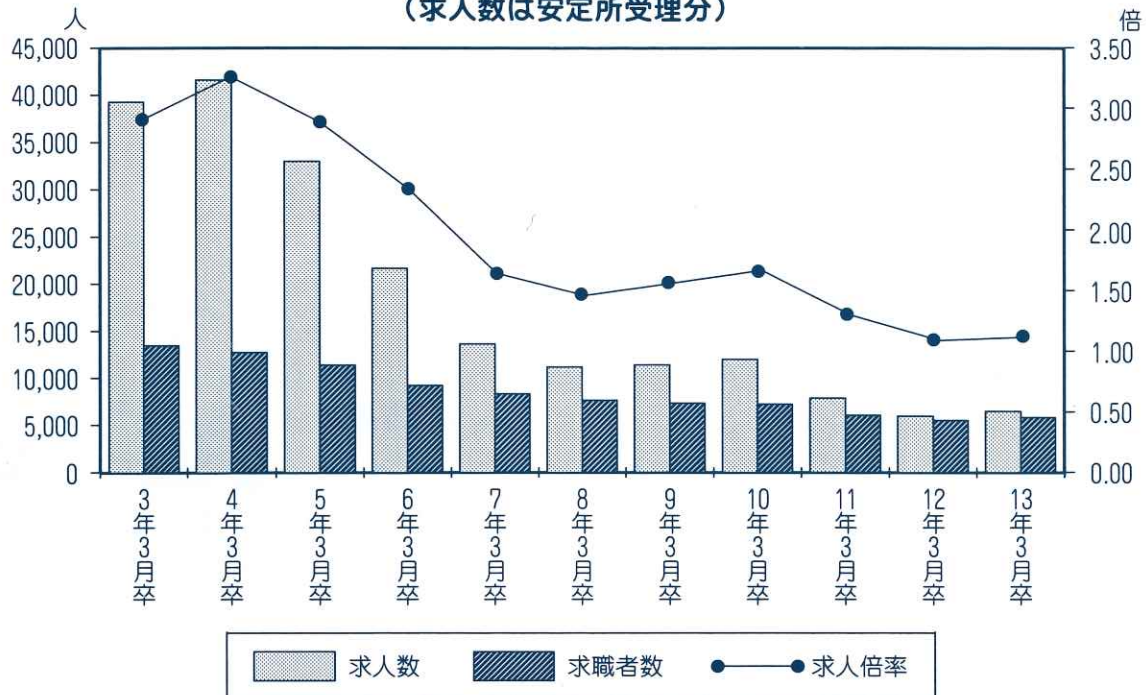

- (1) 平成13年3月卒業予定者に対する求人は、景気の緩やかな回復を反映して、3年ぶりに増加に転じました。
- (2) 平成13年3月卒業者の内定率(89.2%)は、前年度と比較し1.1ポイント改善しましたが、厳しい状況です。

## 2 新規短大卒業者の求人・求職の推移 (求人数は安定所受理分)

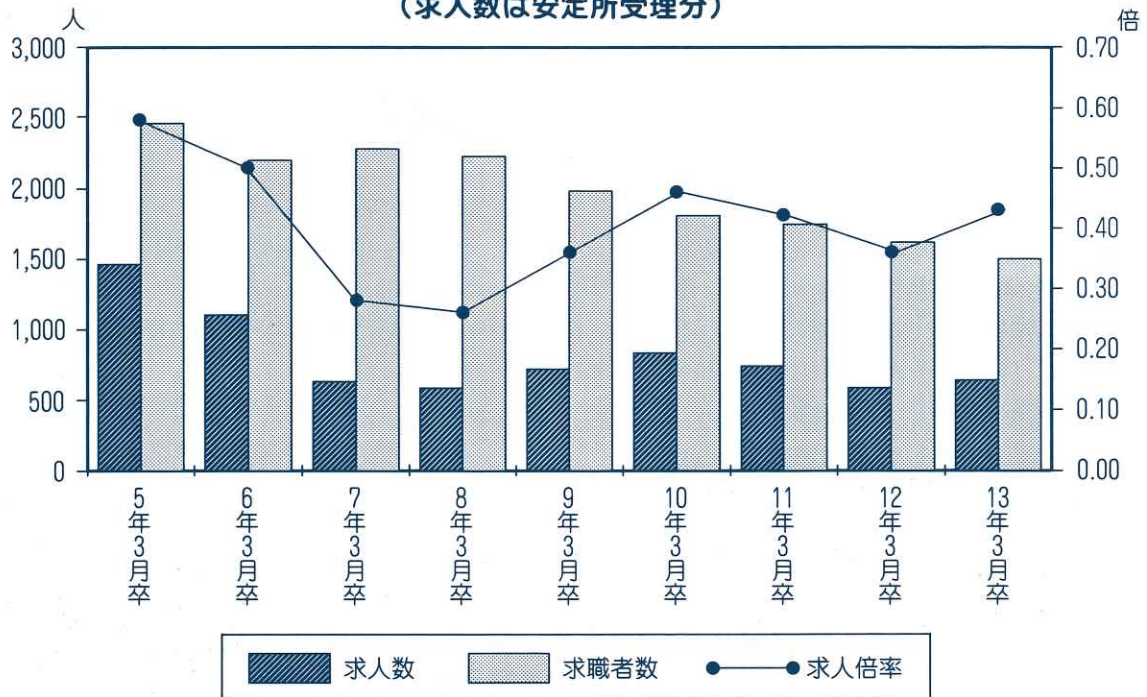

- (1) 平成13年3月卒業予定者に対する求人は、前年度に比較して、8.9%増加しました。
- (2) 平成13年3月卒業者の内定率(75.1%)は、前年度と比較し4.2ポイント低下し極めて、厳しい状況です。

### 3 新規大学卒業者の求人・求職の推移 (求人数は安定所受理分)

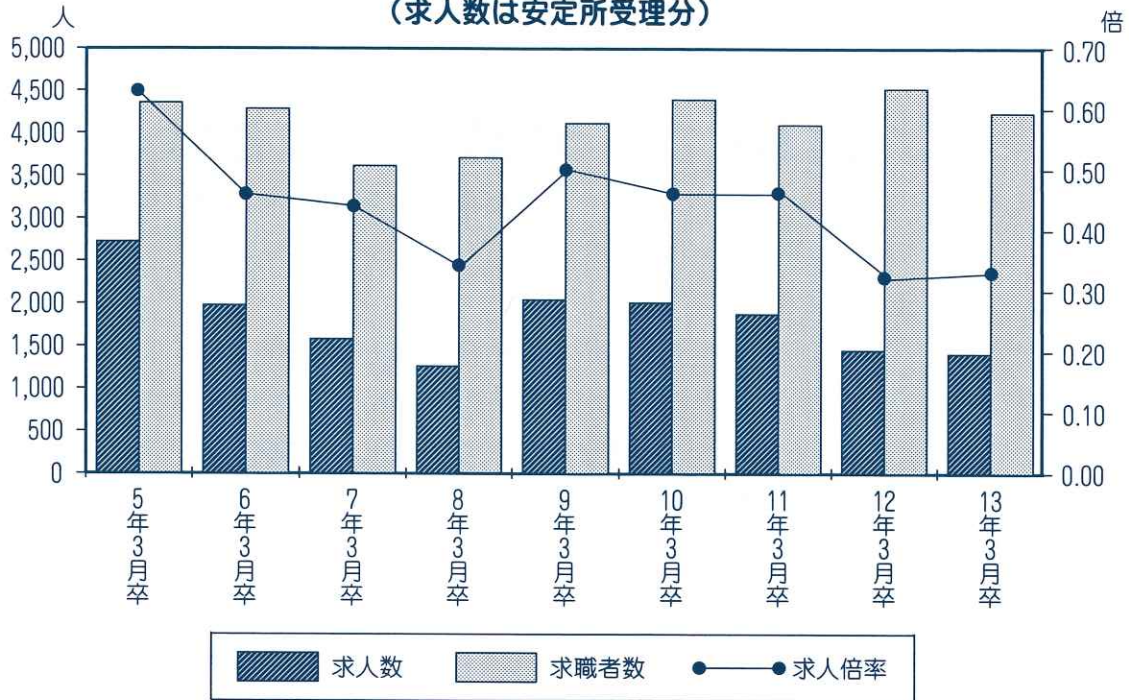

- (1) 平成13年3月卒業予定者に対する求人は、前年度と比較して、3.1%減少しました。
- (2) 平成13年3月卒業者の内定率(79.7%)は、前年度と比較し1.1ポイント低下し極めて厳しい状況です。

# 1人でも多い採用枠の拡大をお願いいたします

新規学校卒業予定者対象求人は、管轄安定所へ申し込んでください。

- (1) 新規高等学校卒業予定者の「選考の開始」は、「申し合わせ」により9月16日以降としております。
- (2) 大学・短大・高専・専修学校卒業予定者の「採用内定」は、10月1日以降としております。

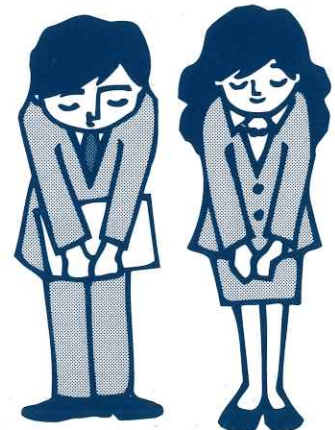

10月1日～10月31日は

## ひろげよう 65歳の現役社会

「高齢者雇用促進月間」です

今後の急速な高齢化の進展の下で、我が国経済の活力を維持していくためには、高齢者の能力の有効な活用を図ることが重要な課題であることから、高齢者等の雇用環境が深刻化している現状への的確な対応を図りつつ、将来的には、高齢者が、健康で、意欲と能力がある限り年齢にかかわらず働き続けることができる社会の実現を目指す必要がある。

このため厚生労働省では、高齢者等の雇用の安定等に関する法律（以下「高齢者雇用安定法」という。）に基づき、高齢者等のための総合的な雇用・就業対策を推進しているところであるが、高齢者雇用が一層進展するよう、平成13年度においても10月1日から10月31日までを「高齢者雇用促進月間」と定め、高齢者の雇用・就業問題について、事業主をはじめ広く国民全体の理解と協力を求めることとし、中央、地方の各機関をあげて、高齢者雇用促進運動を協力を展開することとする。

### 《 重点課題 》

- ① 高齢者の65歳までの安定した雇用の確保
- ② 中高年齢者の再就職の支援
- ③ 高齢者の雇用・就業ニーズの多様化への対応
- ④ 求人年齢制限の緩和に向けた指導・啓発



### 《 実施事項 》

| 1. 中央で実施する事項                                                                                                                                                                                      | 2. 地方で実施する事項                                                                                                                                                                                              |
|---------------------------------------------------------------------------------------------------------------------------------------------------------------------------------------------------|-----------------------------------------------------------------------------------------------------------------------------------------------------------------------------------------------------------|
| <ul style="list-style-type: none"><li>・ 全国高齢者雇用促進大会の開催</li><li>・ 高齢者雇用優良企業等の表彰</li><li>・ 高齢者雇用開発コンテストに係る入賞者の表彰</li><li>・ 高齢者雇用開発フォーラムの開催</li><li>・ 報道機関の協力を得て行う広報活動</li><li>・ ポスターの作成配布</li></ul> | <ul style="list-style-type: none"><li>・ 高齢者雇用優良企業の伝達表彰</li><li>・ 報道機関の協力を得て行う広報活動</li><li>・ 事業主団体等に対する働きかけ</li><li>・ 特別求人開拓、合同選考会の実施等によるマッチング事業の強化</li><li>・ 各層への啓発活動</li><li>・ 高齢者雇用開発フォーラムの開催</li></ul> |

## \*\*\*\* 10月は「財形制度普及促進月間」です \*\*\*\*

勤労者財産形成促進制度（「財形制度」）がより一層中小企業において利用されることを目的として、本年10月を「財形制度普及促進月間」と定め、制度の普及を図ることとしています。

月間中には、財形普及推進員が事業所を訪問し、財形制度について御説明いたします。これを機会に財形制度の導入を図ってみてはいかがでしょうか。

### 財形制度の目的

財形制度は、勤労者の貯蓄や持家取得といった財産づくりのための努力に対して国や事業主が援助・協力することを目的としています。

### 財形制度の概要

財形制度は、

- ① 勤労者が計画的にお金を貯める「財形貯蓄制度」  
「財形貯蓄制度」には、  
一般財形貯蓄……結婚資金やレジャー資金等使途を限定しない貯蓄です。  
財形年金貯蓄……60歳以降の年金支払を目的とする貯蓄で、安心した老後の生活のお役に立ちます。  
財形住宅貯蓄……住宅の取得、増改築等を目的とする貯蓄で、将来のマイホームプランのお役に立ちます。  
の3種類があります。
- ② 事業主が勤労者に金銭を拠出し、勤労者の財産づくりを応援する「財形給付金制度」、「財形基金制度」
- ③ 勤労者が育児、教育、介護、自己再開発のために、一般財形貯蓄から一定額以上を払い出した場合に、当該勤労者に一定額以上の財形活用給付金を支給した事業主に対して国（雇用・能力開発機構）が助成金を支給する「財形活用給付金・助成金制度」
- ④ 中小企業の事業主が、財形貯蓄等に係る事務を厚生労働大臣指定の事業主団体（事務代行団体）に委託することができる「事務代行制度」
- ⑤ 財形貯蓄をしている勤労者に持家取得のための資金や教育資金を融資する「財形持家融資制度」、「財形教育融資制度」  
からなっています。

### メリット

#### 勤労者にとっては

- ① 財形年金貯蓄と財形住宅貯蓄あわせて元本550万円（財形年金貯蓄のうち、郵便貯金、生命保険又は損害保険の保険料、生命共済の共済掛金、郵便年金の掛金等は払込ベースで385万円）までは利子等が非課税とされます。
- ② 財形年金貯蓄については、年金の支払が終わるまでの非課税措置が継続され、老後の生活の安定に役立ちます。
- ③ 資金からの控除（天引き）ですから直接銀行などへ出かける手間がはぶけ、知らず知らずに財産づくりができます。
- ④ 大型で低利の財形持家融資や財形教育融資を利用することができます。
- ⑤ 財形給付金制度、財形基金制度、財形活用給付金制度を採用している企業においては、その恩典が受けられます。

#### 事業主にとっては

- ① 勤労者の生活基盤が安定し、勤労意欲が高まります。
- ② 転貸融資の途がひらかれ、勤労者の福利厚生が一層充実します。

財形制度について御不明な点がありましたら、雇用・能力開発機構茨城センター  
(TEL 029-221-1294)、茨城労働局賃金室 (TEL 029-224-6216)、  
茨城県労働政策課 (TEL 029-301-3635) までお問い合わせ下さい。

茨城県雇用主要指標

| 項目<br>年・月 | 新規求人数  |            |            | 新規求職申込件数 |           | 月間有効(月平均) |        | 就職件数<br>全数 | 雇用保険受給者<br>実人員<br>(基本手当分) |
|-----------|--------|------------|------------|----------|-----------|-----------|--------|------------|---------------------------|
|           | 全数     | うち<br>2次産業 | うち<br>3次産業 | 全数       | うち<br>中高年 | 求人全数      | 求職全数   |            |                           |
| 10年度月平均   | 11,021 | 4,253      | 6,707      | 11,254   | 3,052     | 28,283    | 47,385 | 2,861      | 19,070                    |
| 11年度月平均   | 10,870 | 4,003      | 6,795      | 11,930   | 3,375     | 27,515    | 50,849 | 3,036      | 20,662                    |
| 12年度月平均   | 12,762 | 4,705      | 7,976      | 11,424   | 3,288     | 33,366    | 48,825 | 3,218      | 19,650                    |
| 12年4月     | 11,890 | 4,276      | 7,555      | 15,200   | 5,190     | 30,724    | 53,670 | 3,498      | 18,521                    |
| 5         | 11,036 | 4,126      | 6,854      | 12,878   | 3,607     | 30,124    | 53,693 | 3,362      | 19,713                    |
| 6         | 11,893 | 4,274      | 7,528      | 11,784   | 3,200     | 29,844    | 52,404 | 3,566      | 20,060                    |
| 7         | 12,372 | 4,791      | 7,510      | 10,834   | 3,200     | 30,312    | 50,811 | 3,211      | 20,384                    |
| 8         | 13,424 | 5,342      | 8,030      | 11,138   | 3,430     | 32,923    | 50,054 | 3,195      | 21,873                    |
| 9         | 14,107 | 5,168      | 8,836      | 11,125   | 2,874     | 35,488    | 49,073 | 3,342      | 20,588                    |
| 10        | 14,307 | 5,310      | 8,848      | 11,659   | 3,256     | 37,196    | 49,600 | 3,535      | 20,594                    |
| 11        | 12,532 | 4,794      | 7,678      | 9,274    | 2,554     | 35,828    | 47,193 | 3,170      | 20,180                    |
| 12        | 11,272 | 4,144      | 7,081      | 7,336    | 2,188     | 33,203    | 42,607 | 2,750      | 18,990                    |
| 13年1月     | 14,184 | 5,086      | 8,971      | 11,763   | 3,302     | 34,210    | 43,717 | 2,602      | 18,780                    |
| 2         | 13,279 | 4,749      | 8,442      | 11,013   | 2,937     | 35,255    | 44,810 | 3,049      | 18,419                    |
| 3         | 12,842 | 4,394      | 8,380      | 13,089   | 3,715     | 35,282    | 48,267 | 3,336      | 17,697                    |
| 4         | 12,443 | 4,162      | 8,128      | 15,761   | 5,267     | 33,632    | 52,576 | 3,394      | 17,584                    |
| 5         | 12,494 | 3,788      | 8,631      | 13,039   | 3,234     | 32,670    | 53,645 | 3,410      | 19,894                    |
| 6         | 12,275 | 3,853      | 8,368      | 11,964   | 3,231     | 31,665    | 53,120 | 3,325      | 19,596                    |
| 7         | 12,515 | 3,829      | 8,515      | 11,783   | 3,394     | 32,279    | 52,550 | 3,424      | 21,004                    |
| 8         |        |            |            |          |           |           |        |            |                           |
| 9         |        |            |            |          |           |           |        |            |                           |
| 10        |        |            |            |          |           |           |        |            |                           |
| 11        |        |            |            |          |           |           |        |            |                           |
| 12        |        |            |            |          |           |           |        |            |                           |
| 14年1月     |        |            |            |          |           |           |        |            |                           |
| 2         |        |            |            |          |           |           |        |            |                           |
| 3         |        |            |            |          |           |           |        |            |                           |
| 4         |        |            |            |          |           |           |        |            |                           |

| 項目<br>年・月 | 求人倍率(季節値)(倍) |      |      |      | 前年同月比増減率(%) |       |       |      |      |      |        |      | 全 国<br>完全失業者 |            |
|-----------|--------------|------|------|------|-------------|-------|-------|------|------|------|--------|------|--------------|------------|
|           | 新 規          |      | 有 効  |      | 新規求人        |       | 新規求職  |      | 就職件数 |      | 受給者実人員 |      | 数<br>(万人)    | 失業率<br>(%) |
|           | 茨城           | 全国   | 茨城   | 全国   | 茨城          | 全国    | 茨城    | 全国   | 茨城   | 全国   | 茨城     | 全国   |              |            |
| 10年度月平均   | 0.98         | 0.89 | 0.60 | 0.50 | ▲3.2        | ▲11.0 | 17.0  | 13.2 | 7.1  | 5.3  | 20.1   | 17.1 | 294          | 4.3        |
| 11年度月平均   | 0.91         | 0.90 | 0.54 | 0.49 | ▲1.4        | 4.1   | 6.0   | 3.1  | 6.1  | 5.7  | 8.3    | 1.5  | 320          | 4.7        |
| 12年度月平均   | 1.11         | 1.08 | 0.68 | 0.62 | 17.4        | 20.0  | ▲4.2  | ▲0.7 | 6.0  | 6.0  | ▲4.9   | ▲3.6 | 320          | 4.7        |
| 12年4月     | 1.10         | 0.99 | 0.61 | 0.55 | 16.5        | 5.5   | ▲10.6 | ▲6.7 | 11.3 | 1.9  | ▲4.0   | ▲4.6 | 346          | 4.8        |
| 5         | 0.99         | 1.00 | 0.62 | 0.56 | 16.6        | 29.8  | 5.8   | 5.7  | 15.2 | 12.2 | 1.7    | 1.7  | 328          | 4.6        |
| 6         | 1.06         | 1.07 | 0.64 | 0.58 | 18.7        | 26.5  | ▲4.4  | ▲0.9 | 9.4  | 8.2  | ▲4.3   | ▲4.0 | 321          | 4.7        |
| 7         | 1.08         | 1.09 | 0.65 | 0.60 | 17.7        | 17.2  | ▲5.1  | ▲5.1 | 8.2  | 7.1  | ▲4.3   | ▲4.8 | 307          | 4.7        |
| 8         | 1.10         | 1.10 | 0.67 | 0.62 | 25.3        | 29.7  | 1.3   | 2.7  | 13.8 | 10.3 | ▲1.4   | ▲3.1 | 310          | 4.6        |
| 9         | 1.17         | 1.12 | 0.70 | 0.63 | 20.8        | 25.2  | ▲10.5 | ▲1.3 | 2.6  | 7.9  | ▲5.9   | ▲6.3 | 320          | 4.7        |
| 10        | 1.19         | 1.13 | 0.72 | 0.64 | 27.6        | 25.8  | ▲1.2  | 2.2  | 11.6 | 12.2 | ▲3.5   | ▲3.0 | 314          | 4.7        |
| 11        | 1.19         | 1.16 | 0.73 | 0.65 | 12.7        | 25.7  | ▲7.1  | ▲2.5 | ▲3.7 | 4.2  | ▲5.3   | ▲4.1 | 309          | 4.8        |
| 12        | 1.20         | 1.15 | 0.73 | 0.66 | 24.3        | 27.1  | ▲4.7  | ▲1.4 | 10.0 | 8.2  | ▲7.5   | ▲5.2 | 298          | 4.9        |
| 13年1月     | 1.17         | 1.11 | 0.73 | 0.65 | 17.8        | 16.7  | ▲4.5  | ▲2.3 | 5.0  | 3.5  | ▲6.1   | ▲3.0 | 317          | 4.9        |
| 2         | 1.13         | 1.08 | 0.72 | 0.64 | 11.1        | 13.1  | ▲6.1  | ▲1.3 | ▲1.1 | 1.4  | ▲9.1   | ▲4.4 | 318          | 4.7        |
| 3         | 1.03         | 1.02 | 0.69 | 0.61 | 3.0         | 8.3   | ▲1.5  | 2.6  | ▲6.2 | ▲1.1 | ▲9.2   | ▲2.2 | 343          | 4.7        |
| 4         | 1.11         | 1.05 | 0.69 | 0.62 | 4.7         | 10.3  | 3.7   | 4.5  | ▲3.0 | 1.0  | ▲5.1   | 0.4  | 348          | 4.8        |
| 5         | 1.12         | 1.08 | 0.68 | 0.61 | 13.2        | 10.4  | 1.3   | 3.1  | 1.4  | 5.4  | 0.9    | 7.4  | 348          | 4.9        |
| 6         | 1.08         | 1.07 | 0.67 | 0.61 | 3.2         | ▲1.1  | 1.5   | ▲1.3 | ▲6.8 | ▲0.3 | ▲2.3   | 2.1  | 338          | 4.9        |
| 7         | 1.01         | 1.04 | 0.67 | 0.60 | 1.2         | 3.1   | 8.8   | 8.2  | 6.6  | 5.0  | 3.0    | 6.9  | 330          | 5.0        |
| 8         |              |      |      |      |             |       |       |      |      |      |        |      |              |            |
| 9         |              |      |      |      |             |       |       |      |      |      |        |      |              |            |
| 10        |              |      |      |      |             |       |       |      |      |      |        |      |              |            |
| 11        |              |      |      |      |             |       |       |      |      |      |        |      |              |            |
| 12        |              |      |      |      |             |       |       |      |      |      |        |      |              |            |
| 14年1月     |              |      |      |      |             |       |       |      |      |      |        |      |              |            |
| 2         |              |      |      |      |             |       |       |      |      |      |        |      |              |            |
| 3         |              |      |      |      |             |       |       |      |      |      |        |      |              |            |
| 4         |              |      |      |      |             |       |       |      |      |      |        |      |              |            |

(注) 1. 学卒・日雇を除き、パートタイムを含む。 2. ▲印は減少を示す。  
3. 求人倍率と全国完全失業者については月平均