

神戸公共職業安定所管内における雇用情勢

令和5年8月分

神戸公共職業安定所

◇ 求人・求職の状況

*表中、神戸所計には、「三田出張所分」を含む。

内容	区分	令和5年8月分	令和5年7月分	対前月比	令和4年8月分	対前年同月比
		神戸所計	神戸所計		神戸所計	
新規 求人数	計(人)	4,822	5,009	-3.7%	5,340	-9.7%
	フルタイム	2,687	2,968	-9.5%	3,182	-15.6%
	パートタイム	2,135	2,041	4.6%	2,158	-1.1%
月間 有効 求人数	計(人)	14,845	14,803	0.3%	16,136	-8.0%
	フルタイム	8,577	8,680	-1.2%	9,666	-11.3%
	パートタイム	6,268	6,123	2.4%	6,470	-3.1%

内容	区分	神戸所計	神戸所計	対前月比	神戸所計	対前年同月比
		(件) (雇保受給者)	(件) (雇保受給者)		(件) (雇保受給者)	
新規 求職 申込 件数	計(件) (雇保受給者)	2,597 (880)	2,379 (860)	9.2% 2.3%	2,814 (869)	-7.7% 1.3%
	フルタイム	1,589	1,431	11.0%	1,743	-8.8%
	パートタイム	1,008	948	6.3%	1,071	-5.9%
月間 有効 求職者数	計(人) (雇保受給者)	15,585 (6,083)	15,592 (6,034)	-0.0% 0.8%	16,022 (6,144)	-2.7% -1.0%
	フルタイム	9,296	9,212	0.9%	9,580	-3.0%
	パートタイム	6,289	6,380	-1.4%	6,442	-2.4%

内容	区分	神戸所計	神戸所計	対前月増減(P)	神戸所計	対前年同月増減(P)
		(原数値)	(原数値)		(原数値)	
新規 求人 倍率 (原数値)	計(倍)	1.86	2.11	-0.25	1.90	-0.04
	フルタイム	1.69	2.07	-0.38	1.83	-0.14
	パートタイム	2.12	2.15	-0.03	2.01	0.11
有効 求人 倍率 (原数値)	計(倍)	0.95	0.95	0.00	1.01	-0.06
	フルタイム	0.92	0.94	-0.02	1.01	-0.09
	パートタイム	1.00	0.96	0.04	1.00	0.00

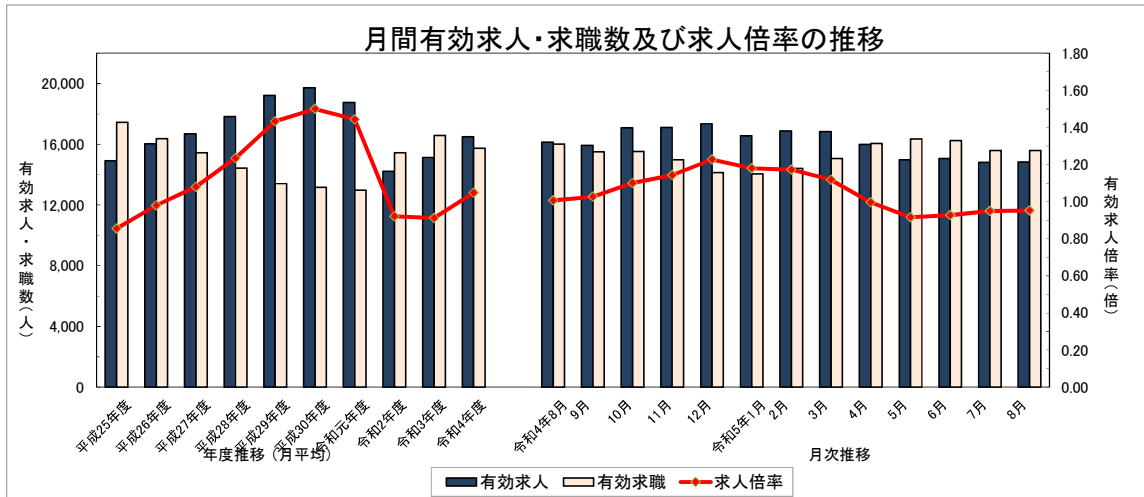

◇ 就職・充足の状況

内容	区分	令和5年8月分	令和5年7月分	対前月比	令和4年8月分	対前年同月比
		神戸所計	神戸所計		神戸所計	
就職 件数	計(件) (雇保受給者)	532 (172)	531 (155)	0.2% 11.0%	519 (182)	2.5% -5.5%
	フルタイム	278	219	26.9%	248	12.1%
	パートタイム	254	312	-18.6%	271	-6.3%
充足 数	計(件)	579	550	5.3%	550	5.3%
	フルタイム	291	260	11.9%	276	5.4%
	パートタイム	288	290	-0.7%	274	5.1%

本資料における令和3年9月以降の求職者数、就職・充足数、求人倍率、就職・充足率については、ハローワークインターネットサービスの機能拡充に伴う「オンライン登録者」にかかる数値を含んでいます。

◇ 有効求人倍率

	全国	近畿	兵庫県	神戸計	(神戸本所)	(三田出張所)	灘	西神	明石	加古川	姫路	西宮	尼崎
令和4年8月分	1.31	1.19	1.04	1.01	1.11	0.63	1.04	0.75	0.79	0.82	1.34	0.82	1.07
令和5年6月分	1.30	1.19	1.00	0.93	1.03	0.56	1.06	0.65	0.64	0.76	1.34	0.78	1.02
令和5年7月分	1.29	1.18	0.99	0.95	1.05	0.59	1.10	0.68	0.67	0.77	1.40	0.80	1.09
令和5年8月分	1.29	1.19	0.99	0.95	1.04	0.62	1.13	0.68	0.69	0.78	1.40	0.84	1.12

◇ 完全失業率の推移

	全国	近畿
令和4年8月分	2.5%	2.8%
令和5年6月分	2.5%	2.6%
令和5年7月分	2.7%	3.2%
令和5年8月分	2.7%	3.3%

*有効求人倍率(全国・近畿・兵庫県)については、季節調整値。
*完全失業率は、「労働力調査」(総務省統計局)より引用
(全国は季節調整値、近畿は原数値)

◇ 新規求人の状況

① 産業別求人状況

	計	D建設業	E製造業	G情報通信業	H運輸業郵便業	I卸売業小売業	J金融業・保険業・K不動産業・物品賃貸業	L学術研究・専門・技術サービス業	M宿泊業・飲食サービス業	N生活関連サービス業・娯楽業	O教育・学習支援業	P医療福祉	Q複合サービス業、Rサービス業	
R5年8月	計(人)	4,822	251	206	22	201	785	167	227	223	113	66	1,448	1,043
	フルタイム	2,687	231	137	14	168	441	107	168	57	65	32	602	645
	パートタイム	2,135	20	69	8	33	344	60	59	166	48	34	846	398
	対前月比	-3.7%	-5.6%	-32.9%	-45.0%	-26.6%	0.6%	119.7%	8.1%	29.7%	-19.3%	-25.8%	2.5%	-11.2%
	対前年同月比	-9.7%	17.3%	-6.8%	-46.3%	-38.9%	9.5%	30.5%	2.3%	-18.6%	-30.2%	29.4%	-17.1%	-9.5%

*注1 「A・B 農、林、漁業」、「C 鉱業、採石業、砂利採取業」、「F 電気・ガス・熱供給・水道業」、「S・T 公務・その他」は「計」に含まれ、産業別数値は省略しています。

② 職種別求人状況【常用】

	計	A 管理的職業従事者	B 専門的・技術的職業従事者	C 事務従事者	D 販売従事者	E サービス職業従事者	F 保安職業従事者	G 農林漁業従事者	H 生産工程従事者	I 輸送・機械運転従事者	J 建設・採掘従事者	K 運搬・清掃・包装等従事者	
R5年8月	計(人)	4,339	48	912	589	623	962	171	8	236	192	173	425
	フルタイム	2,376	48	605	303	361	359	112	6	146	131	167	138
	パートタイム	1,963	0	307	286	262	603	59	2	90	61	6	287
	職種割合	100.0%	1.1%	21.0%	13.6%	14.4%	22.2%	3.9%	0.2%	5.4%	4.4%	4.0%	9.8%

③ 事業所規模別求人状況

	計	4人以下	5~29人	30~99人	100~299人	300~499人	500~999人	1000人以上	
R5年8月	計(人)	4,822	785	2,467	969	365	73	108	55
	フルタイム	2,687	386	1,409	559	205	32	64	32
	パートタイム	2,135	399	1,058	410	160	41	44	23
	規模割合	100.0%	16.3%	51.2%	20.1%	7.6%	1.5%	2.2%	1.1%

②職種別求人状況「職種割合・計」及び③事業所規模別求人状況「規模割合・計」と「各項目毎数値(四捨五入)の合計数」とは必ずしも一致しない場合があります。参考数値としてご覧ください。

◇ 求職者の状況【常用】

① 有効求職者の年齢別割合

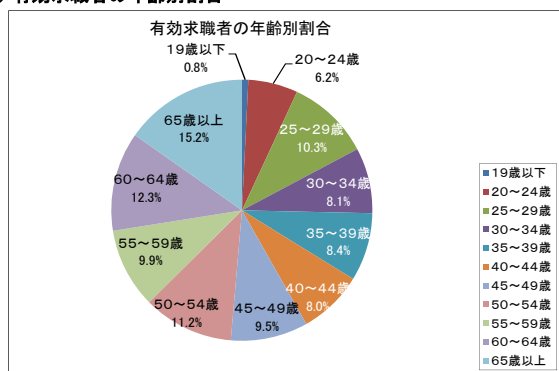

② 就職者の年齢別割合

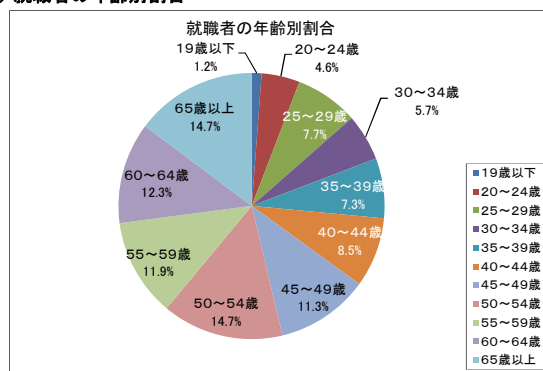

③ 中高年齢者の求職状況(再掲)

内容	区分	令和5年8月分	令和5年7月分	対前月比	令和4年8月分	対前年同月比
		神戸所計	神戸所計		神戸所計	
月間有効求職者数	計(人)	9,068	9,170	-1.1%	9,113	-0.5%
	フルタイム	4,563	4,492	1.6%	4,635	-1.6%
	パートタイム	4,505	4,678	-3.7%	4,478	0.6%

本資料における令和3年9月以降の求職者数、就職・充足数、求人倍率、就職・充足率については、ハローワークインターネットサービスの機能拡充に伴う「オンライン登録者」にかかる数値を含んでいます。

◇ 雇用保険適用・給付の状況

神戸所 2801

○適用関係				
	令和5年8月分	令和4年8月分	(前年同月増減)	(前年同月比)
①月末適用事業所数	17,460	17,527	(-67)	-0.4%
②新規適用事業所数	46	54	(-8)	-14.8%
③廃止事業所数	305	131	(174)	132.8%
④月末被保険者数	306,799	310,961	(-4,162)	-1.3%
⑤資格取得者数	3,923	3,624	(299)	8.3%
⑥資格喪失者数	3,838	3,800	(38)	1.0%
⑦離職票交付枚数	2,629	2,621	(8)	0.3%
○給付関係				
	令和5年8月分	令和4年8月分	(前年同月増減)	(前年同月比)
(一般求職者給付 基本手当)				
①受給資格決定件数	894	866	(28)	3.2%
②初回受給者数(基本分)	908	871	(37)	4.2%
③受給者実人員(基本分)	4,165	4,080	(85)	2.1%
④ 同 支給金額(千円)	600,406	547,899	(52,507)	9.6%
(高年齢求職者給付)				
⑤受給者数	261	236	(25)	10.6%
⑥ 同 支給金額(千円)	61,325	53,162	(8,163)	15.4%
(短期雇用特例求職者給付)				
⑦特例一時金 受給者数	3	1	(2)	200.0%
⑧ 同 支給金額(千円)	570	195	(374)	191.6%
(日雇求職者給付)				
⑨総受給者実人員	71	83	(-12)	-14.5%
⑩ 同 支給金額(千円)	4,331	5,512	(-1,181)	-21.4%
(就職促進給付)				
⑪再就職手当支給人員	299	270	(29)	10.7%
⑫ 同 支給金額(千円)	114,623	101,366	(13,256)	13.1%
⑬常用就職支度手当 支給人員	0	0	(0)	-.-%
⑭ 同 支給金額(千円)	0	0	(0)	-.-%
⑮就業手当受給者実人員	6	4	(2)	50.0%
⑯ 同 支給金額(千円)	189	168	(21)	12.6%
(教育訓練給付)				
⑰ 受給者数(一般教育訓練)	105	83	(22)	26.5%
(雇用継続給付)				
⑱高年齢雇用継続基本給付金 受給者実人員	2,269	2,249	(20)	0.9%
⑲育児休業基本給付金 受給者実人員	2,983	2,982	(1)	0.0%
⑳介護休業給付金 受給者数	22	13	(9)	69.2%

(注)「支給金額(千円)」欄の「前年同月増減」及び「前年同月比」は、原数値(四捨五入前)による「増減差・比率」です。
(注)「①資格決定件数」の数値には、一部の所において追給業務により計上された件数を含むため、各所の数値の合計と兵庫局の数値は

一致の傾向があります

■ 職業紹介関係再掲

内 容		計		フルタイム		パートタイム	
求 人	新 規 求 人 数	4,822		2,687		2,135	
	月間有効求人人数	14,845		8,577		6,268	
求 職	新規求職申込件数	2,597	(割合)	1,589	(割合)	1,008	(割合)
	(うち、雇保受給者)	880	33.9%	633	39.8%	247	24.5%
	(うち、中高年齢者)	1,501	57.8%	800	50.3%	701	69.5%
	月間有効求職者数	15,585	(割合)	9,296	(割合)	6,289	(割合)
	(うち、雇保受給者)	6,083	39.0%	3,941	42.4%	2,142	34.1%
	(うち、中高年齢者)	9,068	58.2%	4,563	49.1%	4,505	71.6%
紹 介	紹 介 件 数	2,444	(割合)	1,510	(割合)	934	(割合)
	(うち、雇保受給者)	758	31.0%	567	37.5%	191	20.4%
	(うち、中高年齢者)	1,616	66.1%	886	58.7%	730	78.2%
就 職	就 職 件 数	532	(割合)	278	(割合)	254	(割合)
	(うち、雇保受給者)	172	32.3%	114	41.0%	58	22.8%
	(うち、中高年齢者)	349	65.6%	155	55.8%	194	76.4%
充 足	充 足 数	579		291		288	
求 人 倍 率 等	新規求人倍率 (原数値)	1.86		1.69		2.12	
	有効求人倍率 (原数値)	0.95		0.92		1.00	
	就 職 率	20.5%		17.5%		25.2%	
	(うち、中高年齢者の就職率)	23.3%		19.4%		27.7%	
	充 足 率	12.0%		10.8%		13.5%	

* 就職率 = 就職件数 / 新規求職申込件数 * 100 * 充足率 = 充足数 / 新規求人数 * 100

■ 正社員関係の状況

内 容	令和5年8月分	令和5年7月分	対前月比	令和4年8月分	対前年同月比	
	神戸所計	神戸所計		神戸所計		
正 社 員	月間有効求人人数	5,988	6,120	-2.2%	6,779	-11.7%
	月間有効求職者数	9,283	9,198	0.9%	9,562	-2.9%
	有効求人倍率 (原数値)	0.65	0.67	-0.02	0.71	-0.06

○ 障害者の状況

登録状況	新規登録者数			期末現在登録者数			有効中の者(求職)			就業中の者		
	身体	知的	精神その他	身体	知的	精神その他	身体	知的	精神その他	身体	知的	精神その他
全 数	14	10	34	5,553	2,858	4,637	1,449	613	1,839	1,920	1,591	1,719
(うち重度)	(7)	(0)	—	(2,219)	(817)	—	(522)	(130)	—	(806)	(529)	—

○ 障害者の紹介・就職状況

紹介・就職 状況	紹介件数			就職件数		
	身体	知的	精神その他	身体	知的	精神その他
全 数	70	92	221	13	14	41
(うち重度)	(27)	(10)	—	(5)	(1)	—

本資料における令和3年9月以降の求職者数、就職・充足数、求人倍率、就職・充足率については、ハローワークインターネットサービスの機能拡充に伴う「オンライン登録者」にかかる数値を含んでいます。

職 業 (日本標準職業分類)	1 フルタイム						2 パートタイム					
	有効 求職者数	有効 求人数	有効 求人倍率	求人賃金(千円)			有効 求職者数	有効 求人数	有効 求人倍率	求人賃金(十円)		
				平均	下限平均	上限平均				平均	下限平均	上限平均
職 業 計	9,283	7,370	0.79	245	214	277	6,248	5,565	0.89	120	115	125
A 管理的職業従事者	45	122	2.71	259	223	296	9	0	0.00	-	-	-
B 専門的・技術的職業従事者	1,566	2,045	1.31	275	236	314	676	850	1.26	158	149	167
07製造技術者(開発)	72	166	2.31	332	252	412	14	3	0.21	120	110	130
08製造技術者(開発を除く)	111	84	0.76	325	217	432	31	5	0.16	100	100	100
09建築・土木・測量技術者	98	293	2.99	338	265	411	23	2	0.09	-	-	-
10情報処理・通信技術者	219	155	0.71	304	239	368	30	9	0.30	100	100	100
11その他の技術者	7	19	2.71	290	252	329	0	3	999.99	117	117	117
12医師、歯科医師、獣医師、薬剤師	22	77	3.50	303	274	333	35	55	1.57	204	190	217
13保健師、助産師、看護師	243	366	1.51	271	243	299	146	282	1.93	181	174	188
14医療技術者	61	160	2.62	261	233	288	28	111	3.96	171	154	188
15その他の保健医療従事者	80	91	1.14	243	219	268	24	39	1.63	136	128	144
16社会福祉専門職業従事者	209	474	2.27	232	212	252	177	260	1.47	119	113	125
22美術家、デザイナー、写真家、映像撮影者	209	24	0.11	233	213	253	46	20	0.43	110	104	115
05.06.17~21.23.24その他の専門的職業	235	136	0.58	266	228	304	122	61	0.50	181	160	201
C 事務従事者	2,615	844	0.32	214	194	233	1,394	664	0.48	113	107	118
25一般事務従事者	2,135	606	0.28	204	189	219	1,202	545	0.45	111	106	115
26会計事務従事者	171	85	0.50	252	217	286	62	45	0.73	129	112	146
27生産関連事務従事者	65	32	0.49	230	195	266	22	28	1.27	112	107	118
28営業・販売事務従事者	177	100	0.56	232	206	258	52	24	0.46	127	122	131
29外勤事務従事者	2	2	1.00	-	-	-	0	0	0.00	-	-	-
30運輸・郵便事務従事者	18	11	0.61	249	204	293	6	6	1.00	107	99	116
31事務用機器操作員	47	8	0.17	233	218	248	50	16	0.32	111	108	115
D 販売従事者	594	967	1.63	249	212	285	339	592	1.75	107	105	108
32商品販売従事者	264	529	2.00	237	204	271	308	579	1.88	107	105	108
33販売類似職業従事者	12	35	2.92	264	208	320	8	4	0.50	96	96	96
34営業職業従事者	318	403	1.27	260	222	299	23	9	0.39	113	110	117
E サービス職業従事者	774	1,107	1.43	223	201	245	730	1,704	2.33	117	111	123
35家庭生活支援サービス職業従事者	0	2	999.99	205	185	225	4	18	4.50	107	106	108
36介護サービス職業従事者	249	597	2.40	226	202	250	217	820	3.78	125	118	132
37保健医療サービス職業従事者	43	83	1.93	194	173	215	20	99	4.95	111	104	118
38生活衛生サービス職業従事者	66	99	1.50	231	217	246	40	87	2.18	121	107	135
39飲食調理従事者	183	149	0.81	219	200	239	182	333	1.83	108	103	113
40接客・給仕職業従事者	117	121	1.03	234	211	257	121	243	2.01	110	104	116
41居住施設・ビル等管理人	43	13	0.30	221	208	234	65	16	0.25	111	109	114
42その他のサービス職業従事者	73	43	0.59	216	202	230	81	88	1.09	106	103	110
F 保安職業従事者	61	383	6.28	204	190	218	44	169	3.84	111	106	117
G 農林漁業従事者	45	20	0.44	264	224	304	16	19	1.19	115	115	115
H 生産工程従事者	453	532	1.17	244	201	288	142	357	2.51	106	101	112
49生産設備制御・監視従事者(金属製品)	6	8	1.33	237	205	268	1	0	0.00	-	-	-
50生産設備制御・監視従事者(金属製品を除く)	4	9	2.25	162	162	162	3	0	0.00	-	-	-
51機械組立設備制御・監視従事者	13	10	0.77	-	-	-	3	0	0.00	-	-	-
52製品製造・加工処理従事者(金属製品)	83	91	1.10	236	196	275	6	3	0.50	126	102	150
53製品製造・加工処理従事者(金属製品を除く)	133	105	0.79	237	201	273	76	304	4.00	104	100	107
54機械組立従事者	60	37	0.62	197	170	224	19	6	0.32	113	96	130
55機械整備・修理従事者	63	219	3.48	258	208	308	11	23	2.09	97	97	98
56製品検査従事者(金属製品)	4	10	2.50	315	230	400	2	2	1.00	150	120	180
57製品検査従事者(金属製品を除く)	6	4	0.67	176	176	176	4	6	1.50	96	96	96
58機械検査従事者	8	1	0.13	-	-	-	1	10	10.00	140	120	160
59生産関連・生産類似作業従事者	73	38	0.52	254	193	315	16	3	0.19	110	100	120
I 輸送・機械運転従事者	317	516	1.63	238	217	260	102	237	2.32	109	107	112
60鉄道運転従事者	2	0	0.00	-	-	-	0	0	0.00	-	-	-
61自動車運転従事者	198	408	2.06	246	223	268	72	217	3.01	108	106	110
62船舶・航空機運転従事者	1	0	0.00	-	-	-	0	0	0.00	-	-	-
63その他の輸送従事者	62	23	0.37	265	255	275	10	8	0.80	150	150	150
64定置・建設機械運転従事者	54	85	1.57	209	191	227	20	12	0.60	118	112	123
J 建設・探掘従事者	95	472	4.97	290	228	352	21	18	0.86	166	118	214
65建設躯体工事従事者	16	76	4.75	310	242	379	1	0	0.00	-	-	-
66建設従事者(建設躯体工事従事者を除く)	34	133	3.91	293	221	366	7	6	0.86	214	143	286
67電気工事従事者	23	101	4.39	275	214	337	6	9	1.50	141	105	178
68土木作業従事者	22	162	7.36	290	244	336	7	3	0.43	-	-	-
69探掘従事者	0	0	0.00	-	-	-	0	0	0.00	-	-	-
K 運搬・清掃・包装等従事者	782	362	0.46	215	196	234	1,116	955	0.86	103	102	104
70運搬従事者	247	224	0.91	225	206	245	111	69	0.62	106	103	110
71清掃従事者	114	49	0.43	185	174	196	295	554	1.88	103	102	104
72包装従事者	12	5	0.42	211	195	228	43	8	0.19	98	96	100
73その他の運搬・清掃・包装等従事者	409	84	0.21	212	189	235	667	324	0.49	102	100	103
I T 関連職業合計	335	311	0.93	299	229	368	85	34	0.40	112	106	119
福祉関連職業合計 (うち介護関係)	628	1,394	2.22	242	218	267	438	1,307	2.98	143	136	150
	338	914	2.70	229	207	252	271	962	3.55	124	118	131
分類不能の職業	1,936	0	0.00	-	-	-	1,659	0	0.00	-	-	-

(注1) I T 関連職業合計=072、082、10、101、102、103、104、105、106、109、246、311、312、512、542、552、673、674の合計

福祉関連職業合計=13、131、132、133、144、145、161、162、169、351、36、361、362の合計 (うち介護関係)=162、169、351、36、361、362の合計

(注2) 求人賃金欄の「-」は、当月中に「新規求人」の受理が無かったため、「-」と表示しています。

【職種別常用求人・求職の状況 ハローワーク三田 受理分】

令和5年8月分

職 業 (日本標準職業分類)	1 フルタイム						2 パートタイム					
	有効 求職者数	有効 求人数	有効 求人倍率	求人賃金(千円)			有効 求職者数	有効 求人数	有効 求人倍率	求人賃金(十円)		
				平均	下限平均	上限平均				平均	下限平均	上限平均
職 業 計	1,721	986	0.57	249	215	282	1,517	979	0.65	118	111	126
A 管理的職業従事者	17	4	0.24	315	280	350	6	0	0.00	-	-	-
B 専門的・技術的職業従事者	295	250	0.85	256	230	282	170	133	0.78	147	133	161
07製造技術者(開発)	12	23	1.92	297	236	358	3	1	0.33	-	-	-
08製造技術者(開発を除く)	38	2	0.05	220	200	240	11	0	0.00	-	-	-
09建築・土木・測量技術者	25	22	0.88	276	233	319	8	0	0.00	-	-	-
10情報処理・通信技術者	39	3	0.08	-	-	-	8	1	0.13	-	-	-
11その他の技術者	1	4	4.00	-	-	-	0	3	999.99	117	117	117
12医師、歯科医師、獣医師、薬剤師	2	5	2.50	254	241	267	8	5	0.63	-	-	-
13保健師、助産師、看護師	35	74	2.11	269	242	296	35	31	0.89	175	163	187
14医療技術者	16	29	1.81	254	238	270	8	24	3.00	165	140	190
15その他の保健医療従事者	10	13	1.30	230	186	275	2	1	0.50	110	107	113
16社会福祉専門職業従事者	35	62	1.77	248	227	269	51	59	1.16	120	110	129
22美術家、デザイナー、写真家、映像撮影者	37	0	0.00	-	-	-	10	0	0.00	-	-	-
05.06.17~21.23.24その他の専門的職業	45	13	0.29	-	-	-	26	8	0.31	-	-	-
C 事務従事者	449	64	0.14	214	196	232	358	125	0.35	105	102	107
25一般事務従事者	362	41	0.11	202	188	217	309	111	0.36	102	100	104
26会計事務従事者	30	9	0.30	243	225	260	15	4	0.27	112	98	125
27生産関連事務従事者	12	3	0.25	-	-	-	6	1	0.17	-	-	-
28営業・販売事務従事者	26	8	0.31	202	201	204	8	4	0.50	155	150	160
29外勤事務従事者	1	1	1.00	-	-	-	0	0	0.00	-	-	-
30運輸・郵便事務従事者	6	2	0.33	315	200	430	2	4	2.00	110	100	120
31事務用機器操作員	12	0	0.00	-	-	-	18	1	0.06	130	130	130
D 販売従事者	124	88	0.71	287	230	344	79	63	0.80	110	107	114
32商品販売従事者	46	31	0.67	246	214	278	75	58	0.77	110	107	114
33販売類似職業従事者	1	0	0.00	-	-	-	0	2	999.99	-	-	-
34営業職業従事者	77	57	0.74	300	235	366	4	3	0.75	-	-	-
E サービス職業従事者	147	205	1.39	215	194	236	151	294	1.95	119	111	128
35家庭生活支援サービス職業従事者	0	1	999.99	175	150	200	1	5	5.00	120	120	120
36介護サービス職業従事者	49	53	1.08	220	197	243	44	58	1.32	133	119	147
37保健医療サービス職業従事者	4	24	6.00	195	172	218	3	40	13.33	112	104	119
38生活衛生サービス職業従事者	10	39	3.90	224	190	257	4	21	5.25	127	113	142
39飲食調理従事者	35	29	0.83	190	171	208	40	62	1.55	107	102	113
40接客・給仕職業従事者	24	56	2.33	233	214	252	22	66	3.00	115	106	125
41居住施設・ビル等管理人	8	0	0.00	-	-	-	17	5	0.29	119	117	120
42その他のサービス職業従事者	17	3	0.18	201	181	220	20	37	1.85	108	106	110
F 保安職業従事者	11	21	1.91	214	184	245	7	17	2.43	111	99	123
G 農林漁業従事者	15	12	0.80	237	154	320	13	11	0.85	133	133	133
H 生産工程従事者	88	122	1.39	246	203	290	40	195	4.88	110	101	120
49生産設備制御・監視従事者(金属製品)	2	1	0.50	-	-	-	0	0	0.00	-	-	-
50生産設備制御・監視従事者(金属製品を除く)	1	8	8.00	162	162	162	3	0	0.00	-	-	-
51機械組立設備制御・監視従事者	6	10	1.67	-	-	-	2	0	0.00	-	-	-
52製品製造・加工処理従事者(金属製品)	15	15	1.00	237	204	270	3	0	0.00	-	-	-
53製品製造・加工処理従事者(金属製品を除く)	28	41	1.46	209	195	223	16	186	11.63	96	96	96
54機械組立従事者	8	10	1.25	228	175	280	5	3	0.60	113	96	130
55機械整備・修理従事者	15	31	2.07	256	211	300	4	0	0.00	-	-	-
56製品検査従事者(金属製品)	1	2	2.00	315	230	400	0	2	999.99	150	120	180
57製品検査従事者(金属製品を除く)	0	1	999.99	-	-	-	3	1	0.33	-	-	-
58機械検査従事者	1	0	0.00	-	-	-	0	0	0.00	-	-	-
59生産関連・生産類似作業従事者	11	3	0.27	300	200	400	4	3	0.75	110	100	120
I 輸送・機械運転従事者	77	86	1.12	291	269	313	26	30	1.15	125	123	126
60鉄道運転従事者	1	0	0.00	-	-	-	0	0	0.00	-	-	-
61自動車運転従事者	37	63	1.70	297	275	319	16	23	1.44	119	118	119
62船舶・航空機運転従事者	0	0	0.00	-	-	-	0	0	0.00	-	-	-
63その他の輸送従事者	26	9	0.35	-	-	-	3	4	1.33	150	150	150
64定置・建設機械運転従事者	13	14	1.08	235	216	254	7	3	0.43	130	120	140
J 建設・探掘従事者	18	80	4.44	276	213	338	6	3	0.50	214	143	286
65建設躯体工事従事者	3	16	5.33	253	213	294	0	0	0.00	-	-	-
66建設従事者(建設躯体工事従事者を除く)	4	24	6.00	294	215	373	1	1	1.00	214	143	286
67電気工事従事者	7	6	0.86	272	223	320	3	0	0.00	-	-	-
68土木作業従事者	4	34	8.50	260	208	311	2	2	1.00	-	-	-
69探掘従事者	0	0	0.00	-	-	-	0	0	0.00	-	-	-
K 運搬・清掃・包装等従事者	205	54	0.26	224	198	249	376	108	0.29	106	103	108
70運搬従事者	57	38	0.67	240	207	274	33	23	0.70	106	100	112
71清掃従事者	18	4	0.22	157	151	162	67	51	0.76	107	104	109
72包装従事者	3	1	0.33	243	240	245	16	1	0.06	-	-	-
73その他の運搬・清掃・包装等従事者	127	11	0.09	229	203	254	260	33	0.13	103	103	103
I T 関連職業合計	61	27	0.44	242	206	278	27	5	0.19	122	113	130
福祉関連職業合計 (うち介護関係)	107	181	1.69	247	224	270	102	114	1.12	146	133	158
分類不能の職業	275	0	0.00	-	-	-	285	0	0.00	-	-	-

(注1) I T 関連職業合計=072、082、10、101、102、103、104、105、106、109、246、311、312、512、542、552、673、674の合計

福祉関連職業合計=13、131、132、133、144、145、161、162、169、351、36、361、362の合計(うち介護関係)=162、169、351、36、361、362の合計

(注2) 求人賃金欄の「-」は、当月中に「新規求人」の受理が無かったため、「-」と表示しています。

確認しよう、最低賃金!

事業者も、
労働者も、
お互いに。

会社員、パート、
アルバイトの方、
学生さんなど
働く人すべての人と
雇う人のためのルールです。

兵庫県 最低賃金

令和5年
10月1日から
時間額

1,001円

前年比
41円
UP

最低賃金とは、働くすべての人に賃金の最低額を保障する制度です。

WEBで
確認!

最低賃金に
関する
特設サイト



最低賃金制度

検索

最低賃金に関する
お問い合わせは
兵庫労働局または
最寄りの労働基準監督署へ



兵庫労働局

検索

賃金引上げ
特設ページ

賃金引上げに向けた
支援策等を掲載しています。

賃金引上げ特設ページ

検索

中小企業事業者の皆さんへ

業務改善
助成金

最大
600万円を
助成

「最低賃金制度」は、

働くすべての人に、賃金の最低額（最低賃金額）を保障する制度のことです！

年齢やパート・学生アルバイトなどの働き方の違いにかかわらず、すべての労働者に適用されます。



確認の方法は？

※1
確認したい賃金を時間額にして、最低賃金額（時間額）と比較してみましょう！

最低賃金額との比較方法 あなたの賃金と該当する都道府県の最低賃金額を書き込んでみましょう。 ※2

1 時間給の場合	<table border="1"><tr><td>時間給</td><td>≧</td><td>最低賃金額(時間額)</td></tr><tr><td>円</td><td></td><td>円</td></tr></table>	時間給	≧	最低賃金額(時間額)	円		円								
時間給	≧	最低賃金額(時間額)													
円		円													
2 日給の場合	<table border="1"><tr><td>日給</td><td>÷</td><td>1日の平均所定労働時間</td><td>=</td><td>時間額</td><td>≧</td><td>最低賃金額(時間額)</td></tr><tr><td>円</td><td></td><td>時間</td><td></td><td>円</td><td></td><td>円</td></tr></table>	日給	÷	1日の平均所定労働時間	=	時間額	≧	最低賃金額(時間額)	円		時間		円		円
日給	÷	1日の平均所定労働時間	=	時間額	≧	最低賃金額(時間額)									
円		時間		円		円									
3 月給の場合	<table border="1"><tr><td>月給</td><td>÷</td><td>1か月の平均所定労働時間</td><td>=</td><td>時間額</td><td>≧</td><td>最低賃金額(時間額)</td></tr><tr><td>円</td><td></td><td>時間</td><td></td><td>円</td><td></td><td>円</td></tr></table>	月給	÷	1か月の平均所定労働時間	=	時間額	≧	最低賃金額(時間額)	円		時間		円		円
月給	÷	1か月の平均所定労働時間	=	時間額	≧	最低賃金額(時間額)									
円		時間		円		円									
4 上記 1, 2, 3 が組み合わさっている場合	例えば、基本給が日給で各手当(職務手当など)が月給の場合	① 基本給(日給)→ 2 の計算で時間額を出す ② 各手当(月給)→ 3 の計算で時間額を出す ③ ①と②を合計した額 ≧ 最低賃金額(時間額)													

(※1) 最低賃金額との比較に当たって、次の賃金は算入しません。

① 臨時に支払われる賃金(結婚手当など) ② 1か月を超える期間ごとに支払われる賃金(賞与など) ③ 所定労働時間を超える時間の労働に対して支払われる賃金(時間外割増賃金など) ④ 所定労働日以外の日の労働に対して支払われる賃金(休日割増賃金など) ⑤ 午後10時から午前5時までの間の労働に対して支払われる賃金のうち、通常の労働時間の賃金の計算額を超える部分(深夜割増賃金など) ⑥ 精皆勤手当、通勤手当および家族手当

(※2) 詳細な計算方法や、歩合給の場合の計算方法などは労働局または最寄りの労働基準監督署へ

使用者も、労働者も、必ず確認。最低賃金。



スマホ、携帯で自分の地域の最低賃金をチェックしましょう！

中小企業事業者の皆さんへ

賃金引上げを支援する助成金を積極的に活用しましょう。

業務改善助成金

最大600万円を助成

業務改善助成金
コールセンター

☎ 0120-366-440

詳しくは、こちら

業務改善助成金

検索



「業務改善助成金」とは

「業務改善助成金」は、生産性を向上させ「事業場内で最も低い賃金(事業場内最低賃金)」の引上げを図る中小企業・小規模事業者を支援する助成金です。設備投資などを行った場合、支給の要件に応じてその費用の一部を助成します。

支給の要件

- 1 事業場内最低賃金の引上げ
- 2 引上げ後の賃金額の支払い
- 3 生産性向上に資する機器・設備などを導入
- 4 解雇、賃金引下げ等の不交付事由がない

設備投資等に要した費用の一部を助成

概要を動画でチェック!



助成金支給までの流れ

- 1 交付申請書・事業実施計画などを、事業場がある都道府県労働局に提出
- 2 交付決定後、提出した計画に沿って事業実施
- 3 実施結果報告書・支給申請書を労働局に提出
- 4 支給

手続きを動画でチェック!



専門家による無料相談を実施

賃金引上げにお悩みの方は働き方改革推進支援センターにご相談ください。

詳しくは、こちら 働き方改革推進支援センター 検索

働き方改革推進支援資金

日本政策金融公庫では、事業場内最低賃金の引上げに取り組む事業者に対して、設備資金や運転資金の融資を行っています。

詳しくは、こちら 働き方改革推進支援資金 検索

リサイクル適性(A)

この印刷物は、印刷用の紙へリサイクルできます。

(R5.9)



第1弾!

求人票作成のポイント (賃金編)

最低賃金上がるけど、他の会社は給料どうしてるんだろう・・・？
求人の際の、賃金相場はいくらぐらい・・・？
と、お悩みの事業所さま必見!!

???



今回、令和5年3月～5月に神戸所で受理した新規求人数上位10職種のうち、賃金額ごとの求人率を集めてみました。
前年との比較も含め、御社の求人票の賃金と見比べてみましょう。
同職種の賃金額はどれくらいなのか？求職者の方が希望する賃金額はどれくらいなのか？を確認いただき、その他の労働条件とあわせて検討してみましょう。



介護サービス

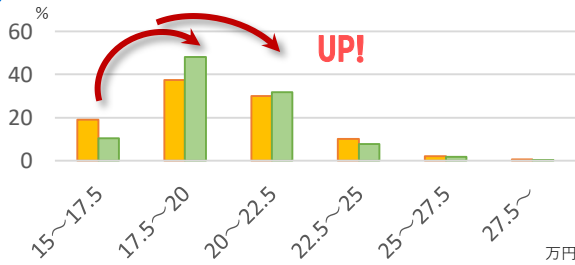

警備



社会福祉の専門的職業

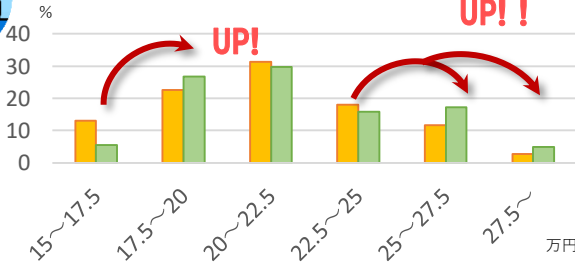

自動車運転



営業



情報処理

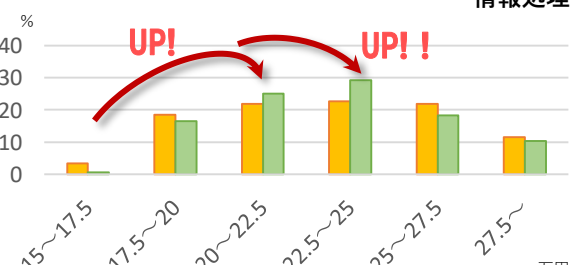

令和4年新規求人率
 令和5年新規求人率

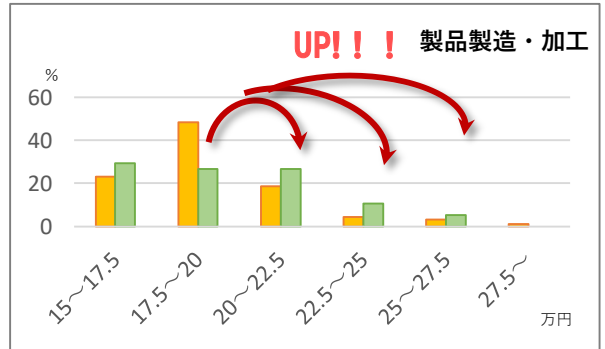
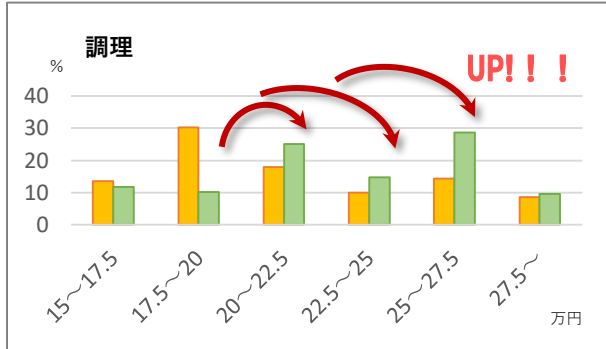
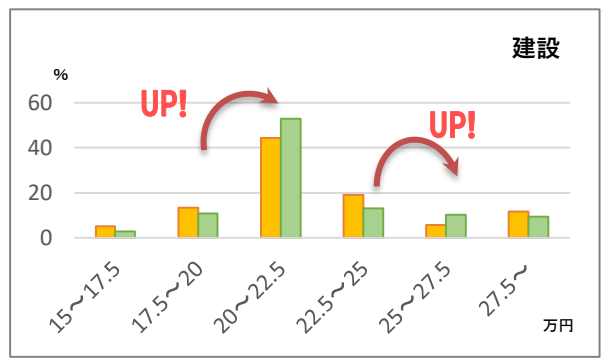
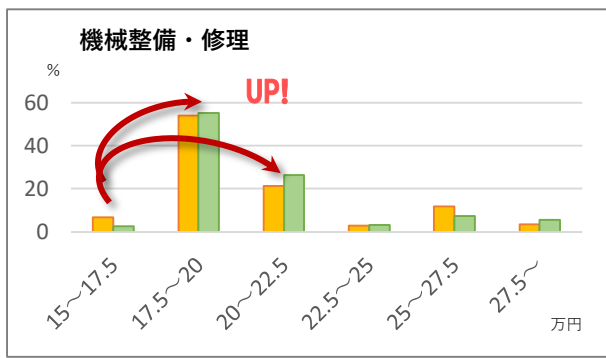

※データ元：令和4年3月～5月及び令和5年3月～5月に神戸所で受理した新規求人
 【横軸】賃金額（賃金額はフルタイム求人の月給下限額）
 【縦軸】求人率（求人率とは職種ごとの各賃金幅の求人数を、その職種の新規求人数で除した割合）
 ※グラフ上の①～③は令和5年3月～5月の新規求人総数の上位3職種です

賃金額が前年同時期より上昇している職種が多くありますね。
 少しの見直しで、応募者数がぐうーんと増える可能性がありますよ。
 具体的な求人票の見直しについては窓口にて相談できます。
 ぜひ、ご利用ください！！

まずは賃金の見直しから始めてみませんか？
ご相談は…
「ハローワーク神戸 求人部門
TEL 078-362-4576



♠ このほか、地域・業種・職種の平均的な賃金を調べることが
 できる特設ページがあります。企業内の賃金を決めるうえでの
 参考としてぜひご利用ください。

<http://www.saiteichingin.info/chingin/>

◆ **ハローワーク神戸 求人企画サービス部門** ◆