

## 平成29年10月の雇用失業情勢について

### 『 道内の雇用情勢は、改善が進んでいる。 』

#### 概要（新規学卒を除く常用計）

平成29年10月の有効求人倍率は、1.16倍（前年同月1.09倍）と、前年同月を0.07ポイント上回った。

#### 求人

- ・新規求人数は4.8%増加し、3ヶ月連続で前年同月を上回った。
- ・月間有効求人数は3.7%増加し、93ヶ月連続で前年同月を上回った。
- ・正社員の有効求人倍率は、0.78倍（前年同月0.69倍）と、前年同月を0.09ポイント上回った。

#### 求職

- ・新規求職申込件数は0.7%増加し、5ヶ月ぶりに前年同月を上回った。
- ・月間有効求職者数は2.5%減少し、72ヶ月連続で前年同月を下回った。

### 有効求人倍率の推移（常用計）

（倍）



（問い合わせ先）

厚生労働省北海道労働局 職業安定部職業安定課 地方労働市場情報官

TEL 011-709-2311(内線 3672)

URL <http://hokkaido-roudoukyoku.jsite.mhlw.go.jp/>

※常用とは、雇用契約において雇用期間の定めのない、又は4か月以上の雇用期間が定められているものをいう。

## 主たる産業の新規求人の概要（平成29年10月の求人数）

### 求人増加の主な産業

#### ・建設業（3,170人 +13.4% +374人）

昨年の台風被害の復旧を含む公共工事、北海道新幹線工事及び各種の建設工事に従事する技術者や作業員の人手不足は続いており、新規求人数は3か月連続で増加となった。

また、主に関東方面での土木建築工事の求人は70件232人（前年同月74件、258人）と減少、そのうち東北地方の復旧工事の求人は、36件124人（前年同月47件、161人）と減少となった。

#### ・サービス業（3,983人 +7.8% +288人）

その他の事業サービス業（求人数2,309人、+5.6%）、職業紹介・労働者派遣業（求人数829人、+6.6%）などで増加し、廃棄物処理業（求人数145人、▲3.3%）などで減少したが、全体としては5か月ぶりに増加となった。

#### ・製造業（2,593人 +11.0% +258人）

製造業の新規求人数の約半数を占める食料品製造業（求人数1,520人、+11.4%）、金属製品製造業（求人数215人、+26.5%）などで増加し、輸送用機械器具製造業（求人数101人、▲1.9%）、木材・木製品製造業（求人数88人、▲20.7%）などで減少したが、全体としては4か月ぶりに増加となった。

#### ・運輸業、郵便業（1,678人 +11.1% +168人）

道路貨物運送業（求人数888人、+10.4%）、道路旅客運送業（求人数603人、+2.7%）などで増加し、倉庫業（求人数21人、▲22.2%）などで減少したが、全体としては6か月連続で増加となった。

#### ・医療、福祉（8,887人 +1.9% +164人）

社会保険・社会福祉・介護事業（求人数5,838人、+3.4%）が増加し、医療業（求人数3,020人、▲1.1%）が減少したが、全体としては3か月連続で増加となった。

#### ・情報通信業（741人 +3.3% +24人）

情報処理・提供サービス業（求人数184人、+42.6%）、インターネット付随サービス業（求人数55人、+27.9%）などで増加し、ソフトウェア業（求人数392人、▲12.3%）が減少したが、全体としては2か月ぶりに増加となった。

#### ・卸売業、小売業（4,818人 +0.2% +12人）

卸売業（求人数919人、▲1.3%）は減少した。そのうち、その他の卸売業（求人数240人、+31.1%）、建築材料等卸売業（求人数131人、+8.3%）で増加したが、飲食料品卸売業（求人数327人、▲3.8%）、機械器具卸売業（求人数175人、▲25.2%）などで減少となった。

小売業（求人数3,899人、+0.6%）は増加した。そのうち、その他の小売業（求人数1,656人、+10.0%）、機械器具小売業（求人数480人、+5.7%）で増加し、飲食料品小売業（求人数936人、▲11.5%）、各種商品小売業（求人数598人、▲1.5%）、織物等小売業（求人数217人、▲4.8%）などで減少となった。全体としては5か月ぶりに増加となった。

### 求人減少の主な産業

#### ・宿泊業、飲食サービス業（3,518人 ▲1.5% ▲54人）

宿泊業（求人数964人、+16.4%）が増加したが、飲食サービス業（求人数2,078人、▲21.2%）が減少し、全体としては3か月ぶりに減少となった。

※括弧内は左から新規求人数、前年同月比、前年同月差。

# 1 新規求人数の状況(常用計)

(単位:人、%、ポイント)

| 産 業                   | 29年10月        | 28年10月        | 増減差          | 増減比        |
|-----------------------|---------------|---------------|--------------|------------|
| A,B 農,林,漁業            | 453           | 429           | 24           | 5.6        |
| D 建設業                 | 3,170         | 2,796         | 374          | 13.4       |
| E 製造業                 | 2,593         | 2,335         | 258          | 11.0       |
| 食料品製造業                | 1,520         | 1,364         | 156          | 11.4       |
| 窯業・土石製品製造業            | 62            | 62            | 0            | 0.0        |
| 金属製品製造業               | 215           | 170           | 45           | 26.5       |
| はん用・生産用・業務用・電気機械器具製造業 | 205           | 140           | 65           | 46.4       |
| 輸送用機械器具製造業            | 101           | 103           | ▲2           | ▲1.9       |
| その他の製造業               | 490           | 496           | ▲6           | ▲1.2       |
| G 情報通信業               | 741           | 717           | 24           | 3.3        |
| H 運輸業,郵便業             | 1,678         | 1,510         | 168          | 11.1       |
| I 卸売業,小売業             | 4,818         | 4,806         | 12           | 0.2        |
| M 宿泊業,飲食サービス業         | 3,518         | 3,572         | ▲54          | ▲1.5       |
| P 医療,福祉               | 8,887         | 8,723         | 164          | 1.9        |
| R サービス業(他に分類されないもの)   | 3,983         | 3,695         | 288          | 7.8        |
| その他                   | 4,593         | 4,281         | 312          | 7.3        |
| <b>合 計</b>            | <b>34,434</b> | <b>32,864</b> | <b>1,570</b> | <b>4.8</b> |
| 新規求人に占めるパートの割合        | 32.5          | 31.3          | 1.2          |            |

(注) 新規学卒を除く常用計。

(単位:人、%)

| 年度・月      | 新規求人数   |       | うちフルタイム求人数 |       | うちパート求人数 |      | 新規求人数に占める<br>パート求人数の割合 |
|-----------|---------|-------|------------|-------|----------|------|------------------------|
|           | 対前年増減比  |       | 対前年増減比     |       | 対前年増減比   |      |                        |
| 平成19年度    | 265,826 | ▲3.6  | 187,650    | ▲3.5  | 78,176   | ▲3.8 | 29.4                   |
| 平成20年度    | 231,622 | ▲12.9 | 160,502    | ▲14.5 | 71,120   | ▲9.0 | 30.7                   |
| 平成21年度    | 222,813 | ▲3.8  | 154,279    | ▲3.9  | 68,534   | ▲3.6 | 30.8                   |
| 平成22年度    | 246,630 | 10.7  | 171,638    | 11.3  | 74,992   | 9.4  | 30.4                   |
| 平成23年度    | 273,010 | 10.7  | 193,586    | 12.8  | 79,424   | 5.9  | 29.1                   |
| 平成24年度    | 299,317 | 9.6   | 210,371    | 8.7   | 88,946   | 12.0 | 29.7                   |
| 平成25年度    | 341,569 | 14.1  | 239,724    | 14.0  | 101,845  | 14.5 | 29.8                   |
| 平成26年度    | 358,959 | 5.1   | 249,928    | 4.3   | 109,031  | 7.1  | 30.4                   |
| 平成27年度    | 374,167 | 4.2   | 259,043    | 3.6   | 115,124  | 5.6  | 30.8                   |
| 平成28年度    | 383,593 | 2.5   | 263,528    | 1.7   | 120,065  | 4.3  | 31.3                   |
| 平成28年度10月 | 32,864  | ▲2.6  | 22,586     | ▲4.1  | 10,278   | 0.9  | 31.3                   |
| 11月       | 29,161  | 5.7   | 19,830     | 4.8   | 9,331    | 7.7  | 32.0                   |
| 12月       | 25,734  | 2.9   | 17,907     | 2.0   | 7,827    | 5.0  | 30.4                   |
| 1月        | 32,042  | 0.4   | 22,362     | ▲1.8  | 9,680    | 6.0  | 30.2                   |
| 2月        | 34,242  | 3.2   | 22,989     | 2.3   | 11,253   | 4.9  | 32.9                   |
| 3月        | 34,822  | 4.9   | 23,533     | 5.2   | 11,289   | 4.3  | 32.4                   |
| 平成29年度4月  | 33,194  | ▲3.1  | 22,577     | ▲5.9  | 10,617   | 3.6  | 32.0                   |
| 5月        | 31,719  | 3.7   | 21,705     | 3.8   | 10,014   | 3.3  | 31.6                   |
| 6月        | 32,097  | 0.7   | 22,121     | 0.7   | 9,976    | 0.6  | 31.1                   |
| 7月        | 32,317  | ▲3.4  | 22,130     | ▲5.6  | 10,187   | 1.8  | 31.5                   |
| 8月        | 32,017  | 1.8   | 21,557     | 1.1   | 10,460   | 3.2  | 32.7                   |
| 9月        | 34,088  | 3.0   | 23,373     | 3.0   | 10,715   | 2.9  | 31.4                   |
| 10月       | 34,434  | 4.8   | 23,260     | 3.0   | 11,174   | 8.7  | 32.5                   |

(注) 新規学卒を除く常用計。

# 2 新規求職者の状況(常用計)

(単位:件、人、%)

| 年度・月      | 新規求職申込件数<br>対前年増減比 | 在職者    |        | 離職者    |         |                     |                    | 無業者    |         |      |        |       |
|-----------|--------------------|--------|--------|--------|---------|---------------------|--------------------|--------|---------|------|--------|-------|
|           |                    | 対前年増減比 |        | 対前年増減比 |         | うち事業主都合離職<br>対前年増減比 | うち自己都合離職<br>対前年増減比 | 対前年増減比 |         |      |        |       |
| 平成19年度    | 319,456            | ▲0.7   | 58,340 | 3.4    | 223,468 | ▲1.1                | 80,158             | 0.8    | 133,186 | ▲2.7 | 37,648 | ▲4.2  |
| 平成20年度    | 337,271            | 5.6    | 61,668 | 5.7    | 235,441 | 5.4                 | 90,410             | 12.8   | 133,404 | 0.2  | 40,161 | 6.7   |
| 平成21年度    | 351,058            | 4.1    | 63,186 | 2.5    | 245,007 | 4.1                 | 101,376            | 12.1   | 129,891 | ▲2.6 | 42,865 | 6.7   |
| 平成22年度    | 353,025            | 0.6    | 65,371 | 3.5    | 235,071 | ▲4.1                | 91,995             | ▲9.3   | 130,132 | 0.2  | 52,583 | 22.7  |
| 平成23年度    | 348,427            | ▲1.3   | 65,994 | 1.0    | 227,669 | ▲3.1                | 85,171             | ▲7.4   | 130,675 | 0.4  | 54,764 | 4.1   |
| 平成24年度    | 309,819            | ▲11.1  | 64,781 | ▲1.8   | 203,020 | ▲10.8               | 71,671             | ▲15.9  | 120,803 | ▲7.6 | 42,018 | ▲23.3 |
| 平成25年度    | 288,868            | ▲6.8   | 67,530 | 4.2    | 184,130 | ▲9.3                | 60,924             | ▲15.0  | 113,921 | ▲5.7 | 37,208 | ▲11.4 |
| 平成26年度    | 270,711            | ▲6.3   | 67,461 | ▲0.1   | 171,109 | ▲7.1                | 53,531             | ▲12.1  | 109,050 | ▲4.3 | 32,141 | ▲13.6 |
| 平成27年度    | 251,706            | ▲7.0   | 64,779 | ▲4.0   | 158,996 | ▲7.1                | 49,246             | ▲8.0   | 102,158 | ▲6.3 | 27,931 | ▲13.1 |
| 平成28年度    | 238,747            | ▲5.1   | 63,688 | ▲1.7   | 149,637 | ▲5.9                | 43,870             | ▲10.9  | 98,699  | ▲3.4 | 25,422 | ▲9.0  |
| 平成28年度10月 | 18,363             | ▲6.5   | 4,476  | ▲5.8   | 11,898  | ▲6.8                | 3,458              | ▲6.5   | 7,919   | ▲7.1 | 1,989  | ▲5.9  |
| 11月       | 17,105             | ▲3.9   | 4,581  | ▲1.2   | 10,820  | ▲3.7                | 3,076              | ▲10.6  | 7,293   | ▲0.8 | 1,704  | ▲12.0 |
| 12月       | 14,047             | ▲10.6  | 3,782  | ▲9.4   | 9,018   | ▲10.8               | 3,051              | ▲16.0  | 5,592   | ▲8.4 | 1,247  | ▲12.7 |
| 1月        | 20,742             | ▲0.2   | 6,012  | 2.1    | 12,830  | ▲0.4                | 3,741              | ▲12.3  | 8,606   | 6.2  | 1,900  | ▲5.3  |
| 2月        | 21,783             | ▲4.0   | 7,876  | 1.1    | 11,638  | ▲7.1                | 3,258              | ▲14.2  | 7,842   | ▲3.4 | 2,269  | ▲4.2  |
| 3月        | 23,056             | ▲6.0   | 7,564  | 2.3    | 12,834  | ▲9.2                | 3,811              | ▲14.6  | 8,472   | ▲6.0 | 2,658  | ▲11.2 |
| 平成29年度4月  | 26,439             | ▲6.4   | 4,256  | ▲9.5   | 19,753  | ▲4.5                | 7,129              | ▲7.9   | 11,154  | ▲2.4 | 2,430  | ▲14.5 |
| 5月        | 20,347             | 0.4    | 4,674  | 1.4    | 13,419  | ▲0.3                | 3,764              | ▲5.7   | 9,000   | 1.8  | 2,254  | 2.5   |
| 6月        | 18,705             | ▲4.0   | 4,966  | ▲1.7   | 11,764  | ▲3.5                | 3,033              | ▲9.7   | 8,181   | ▲1.2 | 1,975  | ▲11.7 |
| 7月        | 16,878             | ▲4.5   | 4,367  | ▲4.5   | 10,923  | ▲2.7                | 2,666              | ▲7.9   | 7,774   | ▲1.0 | 1,588  | ▲15.3 |
| 8月        | 18,522             | ▲2.0   | 5,008  | ▲0.8   | 11,445  | ▲0.2                | 2,636              | ▲2.8   | 8,323   | 0.8  | 2,069  | ▲13.1 |
| 9月        | 17,350             | ▲9.1   | 4,818  | ▲11.0  | 10,678  | ▲7.6                | 2,531              | ▲8.9   | 7,657   | ▲7.9 | 1,854  | ▲12.6 |
| 10月       | 18,495             | 0.7    | 4,616  | 3.1    | 12,022  | 1.0                 | 3,303              | ▲4.5   | 8,220   | 3.8  | 1,857  | ▲6.6  |
|           | (100.0)            |        | (25.0) |        | (65.0)  |                     | (17.9)             |        | (44.4)  |      | (10.0) |       |

(注) 1. 新規学卒を除く常用計。

2. 新規求職申込件数について、理由不明のものが存在するため、内訳と必ずしも一致しない。

### 3 新規求職者の年齢別状況(常用計)

(単位:人、%)

| 年齢     | 29年10月 |       |        | 28年10月 |       |        | 増減比  |      |      |
|--------|--------|-------|--------|--------|-------|--------|------|------|------|
|        | 計      | 男     | 女      | 計      | 男     | 女      | 計    | 男    | 女    |
| 29歳以下  | 4,234  | 1,679 | 2,548  | 4,332  | 1,746 | 2,580  | ▲2.3 | ▲3.8 | ▲1.2 |
| 30～44歳 | 6,091  | 2,162 | 3,928  | 6,285  | 2,233 | 4,045  | ▲3.1 | ▲3.2 | ▲2.9 |
| 45～54歳 | 3,631  | 1,323 | 2,302  | 3,591  | 1,351 | 2,239  | 1.1  | ▲2.1 | 2.8  |
| 55～59歳 | 1,491  | 647   | 842    | 1,358  | 619   | 738    | 9.8  | 4.5  | 14.1 |
| 60～64歳 | 1,427  | 774   | 652    | 1,417  | 774   | 642    | 0.7  | 0.0  | 1.6  |
| 65歳以上  | 1,621  | 1,054 | 566    | 1,380  | 881   | 498    | 17.5 | 19.6 | 13.7 |
| 合計     | 18,495 | 7,639 | 10,838 | 18,363 | 7,604 | 10,742 | 0.7  | 0.5  | 0.9  |

#### 【年齢別構成比】

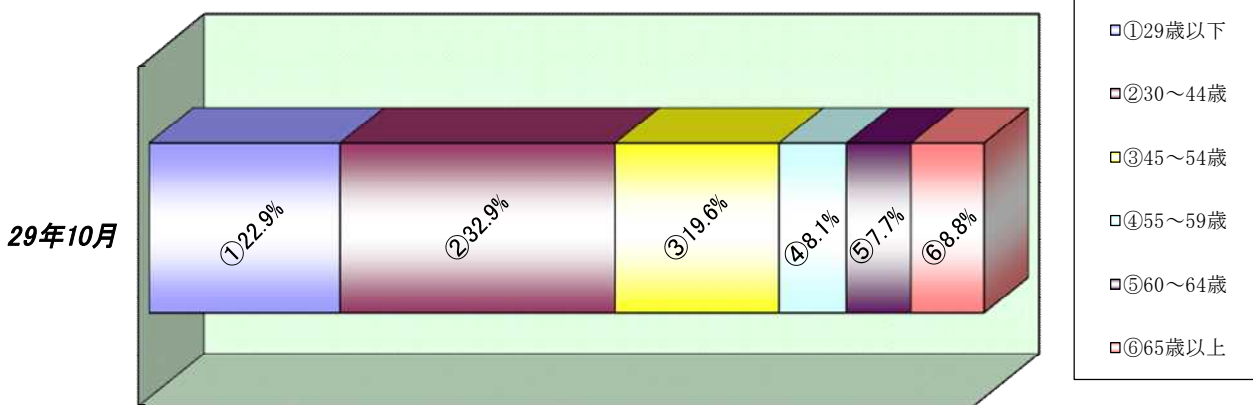

### 4 雇用保険被保険者数の推移

(単位:人、%)

| 年度・月      | 月末被保険者数   |        | 資格取得者数  |        | 資格喪失者数  |        | うち事業主都合離職 |        | 資格喪失者数に対する事業主都合離職の構成比 |
|-----------|-----------|--------|---------|--------|---------|--------|-----------|--------|-----------------------|
|           |           | 対前年増減比 |         | 対前年増減比 |         | 対前年増減比 |           | 対前年増減比 |                       |
| 平成19年度    | 1,265,225 | 2.7    | 288,643 | 3.6    | 253,323 | ▲3.4   | 36,811    | 3.6    | 14.5                  |
| 平成20年度    | 1,266,407 | 0.1    | 252,614 | ▲12.5  | 243,954 | ▲3.7   | 41,563    | 12.9   | 17.0                  |
| 平成21年度    | 1,277,908 | 0.9    | 250,929 | ▲0.7   | 233,178 | ▲4.4   | 40,126    | ▲3.5   | 17.2                  |
| 平成22年度    | 1,300,155 | 1.7    | 273,545 | 9.0    | 242,998 | 4.2    | 32,958    | ▲17.9  | 13.6                  |
| 平成23年度    | 1,307,494 | 0.6    | 270,934 | ▲1.0   | 255,304 | 5.1    | 29,338    | ▲11.0  | 11.5                  |
| 平成24年度    | 1,316,054 | 0.7    | 278,378 | 2.7    | 258,349 | 1.2    | 25,741    | ▲12.3  | 10.0                  |
| 平成25年度    | 1,328,970 | 1.0    | 289,473 | 4.0    | 261,225 | 1.1    | 21,427    | ▲16.8  | 8.2                   |
| 平成26年度    | 1,339,381 | 0.8    | 294,391 | 1.7    | 263,798 | 1.0    | 19,011    | ▲11.3  | 7.2                   |
| 平成27年度    | 1,358,957 | 1.5    | 294,805 | 0.1    | 262,803 | ▲0.4   | 17,491    | ▲8.0   | 6.7                   |
| 平成28年度    | 1,378,299 | 1.4    | 291,390 | ▲1.2   | 263,452 | 0.2    | 15,733    | ▲10.1  | 5.9                   |
| 平成28年度10月 | 1,381,152 | 1.4    | 22,294  | ▲1.9   | 23,569  | 7.8    | 1,497     | 24.2   | 6.4                   |
| 11月       | 1,381,869 | 1.2    | 21,493  | 4.9    | 18,351  | 8.7    | 1,029     | ▲1.3   | 5.6                   |
| 12月       | 1,381,595 | 1.1    | 18,088  | ▲10.8  | 16,710  | ▲1.7   | 1,109     | ▲24.2  | 6.6                   |
| 1月        | 1,375,917 | 1.2    | 17,808  | 4.1    | 21,046  | ▲3.2   | 1,255     | ▲30.0  | 6.0                   |
| 2月        | 1,375,667 | 1.2    | 18,904  | ▲2.1   | 17,301  | ▲4.8   | 1,153     | ▲4.7   | 6.7                   |
| 3月        | 1,375,699 | 1.2    | 22,217  | 4.6    | 21,704  | 0.8    | 1,274     | ▲20.5  | 5.9                   |
| 平成29年度4月  | 1,379,418 | 1.1    | 50,819  | ▲2.7   | 46,247  | ▲0.4   | 2,797     | ▲10.2  | 6.0                   |
| 5月        | 1,394,556 | 1.2    | 37,705  | 9.8    | 22,107  | 5.8    | 1,232     | 12.5   | 5.6                   |
| 6月        | 1,397,877 | 1.1    | 25,810  | 4.5    | 20,972  | 9.7    | 1,182     | 12.6   | 5.6                   |
| 7月        | 1,398,086 | 1.1    | 21,901  | 5.7    | 20,263  | 3.8    | 938       | ▲5.2   | 4.6                   |
| 8月        | 1,396,603 | 1.1    | 20,028  | 0.8    | 19,766  | ▲0.0   | 1,021     | 7.0    | 5.2                   |
| 9月        | 1,394,671 | 1.1    | 18,871  | 0.8    | 18,888  | ▲0.9   | 1,092     | ▲10.0  | 5.8                   |
| 10月       | 1,392,990 | 0.9    | 22,565  | 1.2    | 22,453  | ▲4.7   | 1,527     | 2.0    | 6.8                   |

(注) 1. 平成22年1月、船員保険の失業部門が雇用保険に統合。  
 2. 一般被保険者。  
 3. 月末被保険者数の年度分は3月末の数値。

## 5 職業紹介状況(常用計)

(単位:件、人、倍、%、ポイント)

| 区分       | 29年10月 | 28年10月 | 増減比(増減差) |
|----------|--------|--------|----------|
| 新規求職申込件数 | 18,495 | 18,363 | 0.7      |
| 月間有効求職者数 | 80,338 | 82,367 | ▲2.5     |
| 新規求人数    | 34,434 | 32,864 | 4.8      |
| 月間有効求人数  | 93,104 | 89,745 | 3.7      |
| 就職件数     | 5,281  | 5,440  | ▲2.9     |
| 月間有効求人倍率 | 1.16   | 1.09   | 0.07     |

(倍)

安定所別有効求人倍率 (常用計)

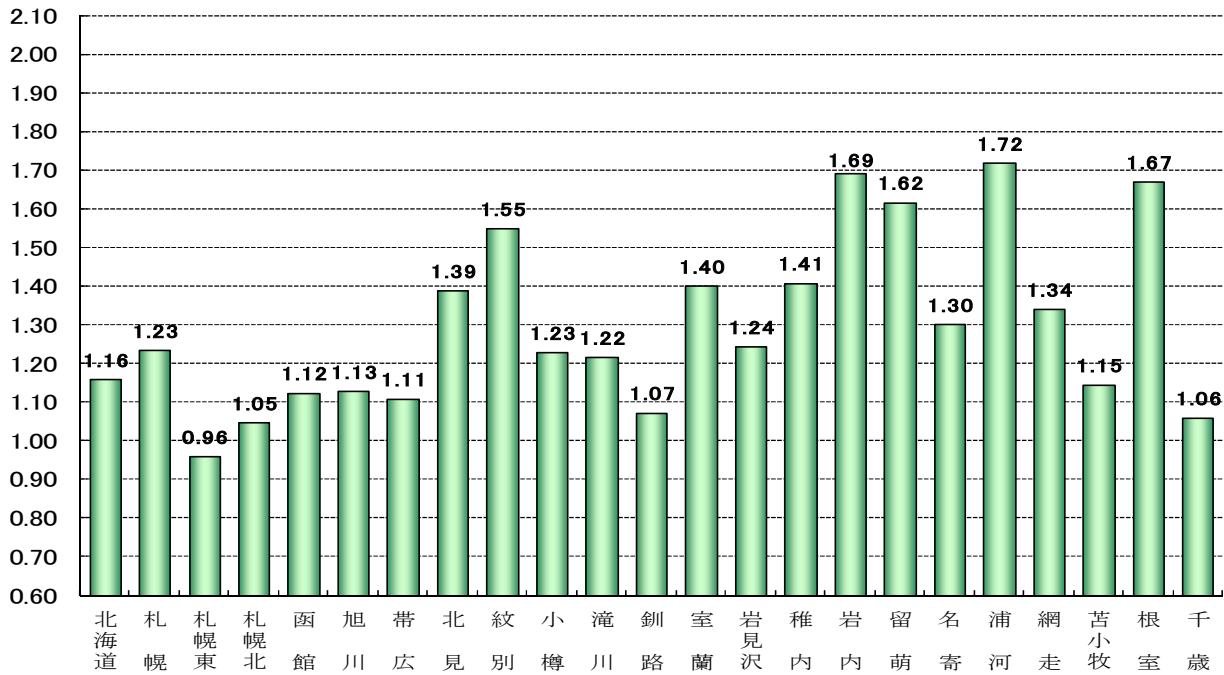

(単位: 件、人、倍、%、ポイント)

| 安定所 | 新規求職申込件数 |      | 月間有効求職者数 |      | 新規求人数  |       | 月間有効求人数 |       | 有効求人倍率 |       |
|-----|----------|------|----------|------|--------|-------|---------|-------|--------|-------|
|     | 前年比      | 前年差  | 前年比      | 前年差  | 前年比    | 前年差   | 前年比     | 前年差   | 前年比    | 前年差   |
| 計   | 18,495   | 0.7  | 80,338   | ▲2.5 | 34,434 | 4.8   | 93,104  | 3.7   | 1.16   | 0.07  |
| 札幌  | 3,824    | 2.7  | 15,885   | ▲1.6 | 7,114  | 3.8   | 19,603  | 6.4   | 1.23   | 0.09  |
| 札幌東 | 2,588    | 0.5  | 12,621   | ▲2.0 | 4,261  | ▲5.3  | 12,116  | ▲0.3  | 0.96   | 0.02  |
| 札幌北 | 1,864    | 0.7  | 8,637    | ▲3.2 | 3,278  | 12.4  | 9,042   | 6.4   | 1.05   | 0.10  |
| 函館  | 1,566    | 0.6  | 7,084    | 0.4  | 3,239  | 34.8  | 7,967   | 10.8  | 1.12   | 0.10  |
| 旭川  | 1,376    | ▲1.6 | 5,805    | ▲5.1 | 2,442  | 9.7   | 6,549   | 6.0   | 1.13   | 0.12  |
| 帯広  | 990      | ▲5.8 | 4,596    | ▲5.2 | 1,819  | ▲15.5 | 5,096   | ▲12.6 | 1.11   | ▲0.09 |
| 北見  | 508      | 3.3  | 2,253    | ▲1.5 | 1,100  | 8.4   | 3,129   | 6.9   | 1.39   | 0.11  |
| 紋別  | 106      | 3.9  | 391      | 4.3  | 237    | 3.0   | 606     | 7.1   | 1.55   | 0.04  |
| 小樽  | 491      | ▲8.7 | 2,105    | ▲7.3 | 967    | 5.6   | 2,588   | 1.1   | 1.23   | 0.10  |
| 滝川  | 431      | 1.9  | 1,825    | ▲4.8 | 904    | 18.3  | 2,221   | 4.6   | 1.22   | 0.11  |
| 釧路  | 875      | 0.7  | 3,359    | ▲2.4 | 1,357  | ▲8.1  | 3,605   | ▲2.4  | 1.07   | 0.00  |
| 室蘭  | 781      | 4.4  | 2,923    | 1.1  | 1,667  | 9.3   | 4,095   | 6.2   | 1.40   | 0.07  |
| 岩見沢 | 376      | ▲9.4 | 1,700    | ▲7.5 | 802    | 8.8   | 2,115   | 2.3   | 1.24   | 0.11  |
| 稚内  | 134      | 17.5 | 619      | 8.8  | 279    | ▲5.4  | 872     | 16.0  | 1.41   | 0.09  |
| 岩内  | 199      | 7.6  | 706      | 2.6  | 410    | ▲18.7 | 1,195   | ▲14.7 | 1.69   | ▲0.35 |
| 留萌  | 116      | 14.9 | 405      | ▲6.5 | 228    | ▲10.2 | 655     | ▲3.0  | 1.62   | 0.06  |
| 名寄  | 188      | ▲1.1 | 787      | ▲1.7 | 407    | 4.1   | 1,024   | 6.8   | 1.30   | 0.10  |
| 浦河  | 152      | 2.0  | 621      | ▲1.4 | 371    | ▲11.5 | 1,067   | 5.6   | 1.72   | 0.12  |
| 網走  | 142      | 9.2  | 633      | 2.8  | 303    | 16.1  | 849     | 15.8  | 1.34   | 0.15  |
| 苫小牧 | 978      | 6.0  | 3,842    | ▲2.1 | 1,660  | 19.4  | 4,402   | 13.8  | 1.15   | 0.16  |
| 根室  | 237      | 0.4  | 908      | 5.0  | 547    | 2.8   | 1,517   | 12.6  | 1.67   | 0.11  |
| 千歳  | 573      | ▲3.4 | 2,633    | ▲7.6 | 1,042  | ▲5.6  | 2,791   | ▲4.5  | 1.06   | 0.04  |

## 6 有効求人倍率・完全失業率の推移(常用計)

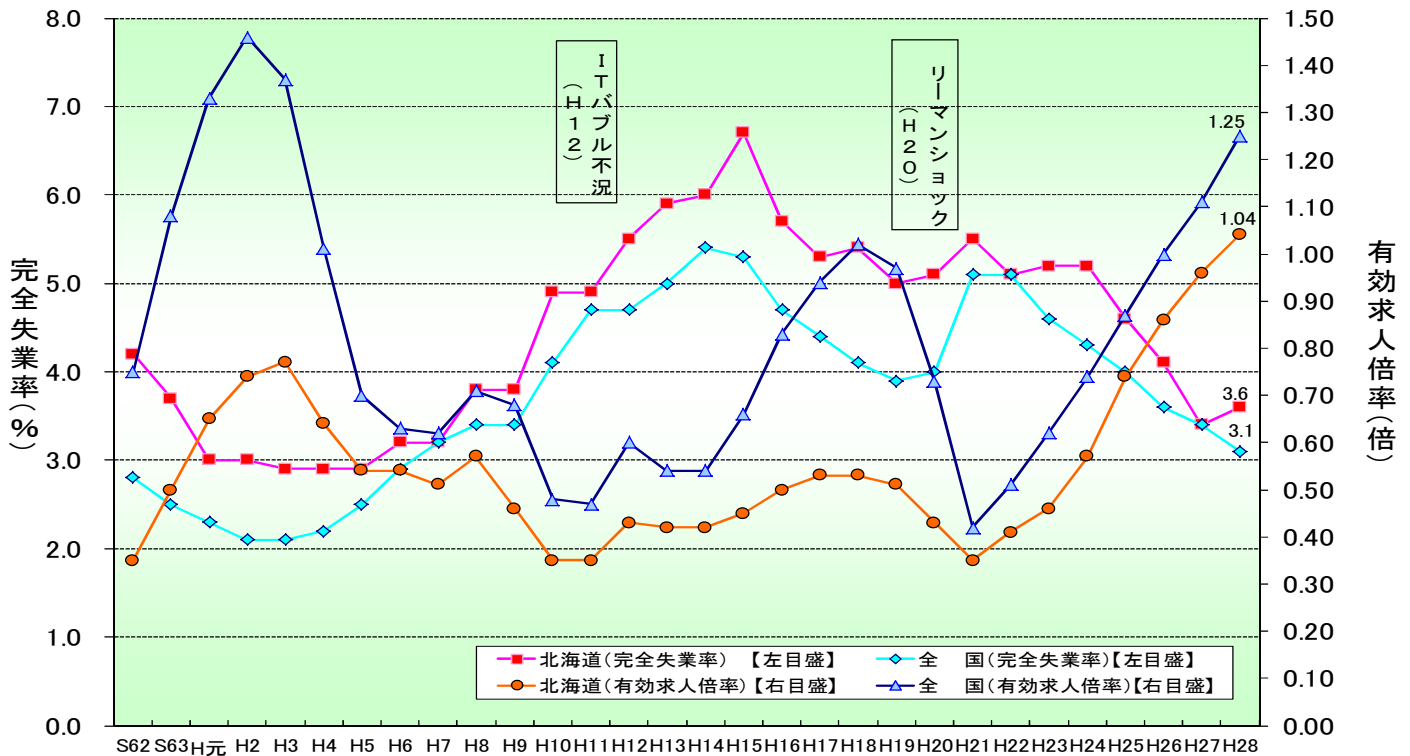

(注) 1. 完全失業率は年平均、有効求人倍率は年度の数値である。  
 2. 平成23年の全国の完全失業率は、東日本大震災の影響により調査の実施が困難な状況となったことから、岩手県、宮城県及び福島県の数値を補完的に推計した結果によって集計している。

### 【有効求人倍率】

(単位：倍、ポイント)

| 区 分 | 28年        |                |                | 29年            |                |                |                 |                |                |                 |                |                |                |                |
|-----|------------|----------------|----------------|----------------|----------------|----------------|-----------------|----------------|----------------|-----------------|----------------|----------------|----------------|----------------|
|     | 10月        | 11月            | 12月            | 1月             | 2月             | 3月             | 4月              | 5月             | 6月             | 7月              | 8月             | 9月             | 10月            |                |
| 北海道 | 常用計<br>原数値 | 1.09<br>(0.07) | 1.10<br>(0.08) | 1.09<br>(0.08) | 1.06<br>(0.07) | 1.06<br>(0.07) | 1.05<br>(0.08)  | 1.00<br>(0.08) | 1.01<br>(0.06) | 1.04<br>(0.05)  | 1.09<br>(0.04) | 1.10<br>(0.03) | 1.15<br>(0.05) | 1.16<br>(0.07) |
|     | 季節<br>調整値  | 1.07<br>(0.01) | 1.07<br>(0.00) | 1.10<br>(0.03) | 1.10<br>(0.00) | 1.13<br>(0.03) | 1.08<br>(▲0.05) | 1.09<br>(0.01) | 1.09<br>(0.00) | 1.08<br>(▲0.01) | 1.09<br>(0.01) | 1.09<br>(0.00) | 1.13<br>(0.04) | 1.14<br>(0.01) |
| 全 国 | 常用計<br>原数値 | 1.28<br>(0.15) | 1.31<br>(0.14) | 1.36<br>(0.15) | 1.36<br>(0.13) | 1.37<br>(0.14) | 1.34<br>(0.13)  | 1.24<br>(0.12) | 1.22<br>(0.11) | 1.26<br>(0.12)  | 1.31<br>(0.13) | 1.35<br>(0.13) | 1.38<br>(0.12) |                |
|     | 季節<br>調整値  | 1.40<br>(0.02) | 1.41<br>(0.01) | 1.43<br>(0.02) | 1.43<br>(0.00) | 1.43<br>(0.00) | 1.45<br>(0.02)  | 1.48<br>(0.03) | 1.49<br>(0.01) | 1.51<br>(0.02)  | 1.52<br>(0.01) | 1.52<br>(0.00) | 1.52<br>(0.00) |                |

(注) 1. 常用計原数値( )内は対前年同月差、季節調整値( )内は対前月差。  
 2. 季節調整法はセンサス局法Ⅱ(X-12-ARIMA)による。

### 【完全失業率】

(単位：%)

| 区 分 | 28年 |              |     | 29年 |              |     |     |              |     |     |              |     |     |
|-----|-----|--------------|-----|-----|--------------|-----|-----|--------------|-----|-----|--------------|-----|-----|
|     | 10月 | 11月          | 12月 | 1月  | 2月           | 3月  | 4月  | 5月           | 6月  | 7月  | 8月           | 9月  | 10月 |
| 北海道 |     | 3.3<br>(3.4) |     |     | 3.8<br>(3.8) |     |     | 3.4<br>(3.4) |     |     | 3.2<br>(3.9) |     |     |
| 全 国 | 3.0 | 3.1          | 3.1 | 3.0 | 2.8          | 2.8 | 2.8 | 3.1          | 2.8 | 2.8 | 2.8          | 2.8 |     |

(注) 1. 北海道分は原数値、全国分は季節調整値。 [資料出所：総務省統計局「労働力調査」]  
 2. ( )内は前年同期。  
 3. 季節調整値は新季節指数により改訂されているため、以前の公表値とは若干異なっている。



## 7 新規求職・新規求人、有効求職・有効求人への推移(常用計)

(単位: 件、人、倍、%、ポイント)

| 項目<br>年度・月 | 新規求職<br>申込件数 | 対前年<br>増減比 | 新規<br>求人 数 | 対前年<br>増減比 | 新規求人倍率 |            | 月間有効<br>求職者数 | 対前年<br>増減比 | 月間有効<br>求人 数 | 対前年<br>増減比 | 有効求人倍率 |            |
|------------|--------------|------------|------------|------------|--------|------------|--------------|------------|--------------|------------|--------|------------|
|            |              |            |            |            | 原数値    | 対前年<br>増減差 |              |            |              |            | 原数値    | 対前年<br>増減差 |
| 平成19年度     | 319,456      | ▲0.7       | 265,826    | ▲3.6       | 0.83   | ▲0.03      | *108,092     | ▲1.2       | *55,188      | ▲4.1       | 0.51   | ▲0.02      |
| 平成20年度     | 337,271      | 5.6        | 231,622    | ▲12.9      | 0.69   | ▲0.14      | *111,848     | 3.5        | *47,848      | ▲13.3      | 0.43   | ▲0.08      |
| 平成21年度     | 351,058      | 4.1        | 222,813    | ▲3.8       | 0.63   | ▲0.06      | *123,557     | 10.5       | *43,551      | ▲9.0       | 0.35   | ▲0.08      |
| 平成22年度     | 353,025      | 0.6        | 246,630    | 10.7       | 0.70   | 0.07       | *122,055     | ▲1.2       | *49,510      | 13.7       | 0.41   | 0.06       |
| 平成23年度     | 348,427      | ▲1.3       | 273,010    | 10.7       | 0.78   | 0.08       | *121,742     | ▲0.3       | *56,424      | 14.0       | 0.46   | 0.05       |
| 平成24年度     | 309,819      | ▲11.1      | 299,317    | 9.6        | 0.97   | 0.19       | *111,830     | ▲8.1       | *64,134      | 13.7       | 0.57   | 0.11       |
| 平成25年度     | 288,868      | ▲6.8       | 341,569    | 14.1       | 1.18   | 0.21       | *101,843     | ▲8.9       | *74,858      | 16.7       | 0.74   | 0.17       |
| 平成26年度     | 270,711      | ▲6.3       | 358,959    | 5.1        | 1.33   | 0.15       | *93,839      | ▲7.9       | *80,334      | 7.3        | 0.86   | 0.12       |
| 4月         | 33,621       | ▲7.4       | 32,090     | 9.3        | 0.95   | 0.14       | 107,401      | ▲10.6      | 81,265       | 11.5       | 0.76   | 0.15       |
| 5月         | 23,617       | ▲13.9      | 28,916     | 8.2        | 1.22   | 0.25       | 104,844      | ▲11.0      | 79,982       | 11.7       | 0.76   | 0.15       |
| 6月         | 21,134       | ▲5.6       | 28,966     | 5.4        | 1.37   | 0.14       | 100,405      | ▲9.6       | 79,342       | 10.4       | 0.79   | 0.14       |
| 7月         | 21,775       | ▲8.6       | 31,281     | 2.2        | 1.44   | 0.16       | 96,298       | ▲9.4       | 80,190       | 7.1        | 0.83   | 0.13       |
| 8月         | 20,475       | ▲8.1       | 28,214     | 2.2        | 1.38   | 0.14       | 93,763       | ▲8.4       | 79,439       | 5.3        | 0.85   | 0.11       |
| 9月         | 21,069       | ▲4.3       | 30,734     | 6.3        | 1.46   | 0.15       | 92,792       | ▲7.5       | 82,058       | 6.0        | 0.88   | 0.11       |
| 10月        | 21,902       | ▲7.6       | 32,203     | 1.6        | 1.47   | 0.13       | 91,804       | ▲7.7       | 82,805       | 4.9        | 0.90   | 0.11       |
| 11月        | 18,098       | ▲9.5       | 25,888     | 1.1        | 1.43   | 0.15       | 86,620       | ▲8.2       | 79,231       | 4.2        | 0.91   | 0.10       |
| 12月        | 15,542       | ▲7.7       | 23,857     | 9.5        | 1.54   | 0.25       | 81,120       | ▲7.5       | 74,381       | 6.5        | 0.92   | 0.12       |
| 1月         | 23,879       | ▲3.2       | 31,964     | 5.7        | 1.34   | 0.11       | 84,375       | ▲6.2       | 76,053       | 6.9        | 0.90   | 0.11       |
| 2月         | 23,876       | 1.3        | 31,277     | 4.6        | 1.31   | 0.04       | 89,709       | ▲3.9       | 81,578       | 6.7        | 0.91   | 0.09       |
| 3月         | 25,723       | ▲0.4       | 33,569     | 6.2        | 1.31   | 0.09       | 96,943       | ▲2.6       | 87,684       | 7.2        | 0.90   | 0.08       |
| 平成27年度     | 251,706      | ▲7.0       | 374,167    | 4.2        | 1.49   | 0.16       | *88,473      | ▲5.7       | *85,215      | 6.1        | 0.96   | 0.10       |
| 4月         | 30,613       | ▲8.9       | 33,762     | 5.2        | 1.10   | 0.15       | 102,639      | ▲4.4       | 86,967       | 7.0        | 0.85   | 0.09       |
| 5月         | 20,743       | ▲12.2      | 29,690     | 2.7        | 1.43   | 0.21       | 97,503       | ▲7.0       | 85,434       | 6.8        | 0.88   | 0.12       |
| 6月         | 21,008       | ▲0.6       | 31,325     | 8.1        | 1.49   | 0.12       | 94,296       | ▲6.1       | 86,037       | 8.4        | 0.91   | 0.12       |
| 7月         | 19,954       | ▲8.4       | 33,877     | 8.3        | 1.70   | 0.26       | 89,846       | ▲6.7       | 86,287       | 7.6        | 0.96   | 0.13       |
| 8月         | 19,160       | ▲6.4       | 30,217     | 7.1        | 1.58   | 0.20       | 87,959       | ▲6.2       | 86,606       | 9.0        | 0.98   | 0.13       |
| 9月         | 19,102       | ▲9.3       | 30,641     | ▲0.3       | 1.60   | 0.14       | 86,459       | ▲6.8       | 87,409       | 6.5        | 1.01   | 0.13       |
| 10月        | 19,630       | ▲10.4      | 33,743     | 4.8        | 1.72   | 0.25       | 85,358       | ▲7.0       | 87,102       | 5.2        | 1.02   | 0.12       |
| 11月        | 17,807       | ▲1.6       | 27,594     | 6.6        | 1.55   | 0.12       | 82,222       | ▲5.1       | 84,054       | 6.1        | 1.02   | 0.11       |
| 12月        | 15,707       | 1.1        | 25,016     | 4.9        | 1.59   | 0.05       | 78,304       | ▲3.5       | 79,278       | 6.6        | 1.01   | 0.09       |
| 1月         | 20,782       | ▲13.0      | 31,909     | ▲0.2       | 1.54   | 0.20       | 80,103       | ▲5.1       | 79,213       | 4.2        | 0.99   | 0.09       |
| 2月         | 22,684       | ▲5.0       | 33,185     | 6.1        | 1.46   | 0.15       | 85,189       | ▲5.0       | 84,756       | 3.9        | 0.99   | 0.08       |
| 3月         | 24,516       | ▲4.7       | 33,208     | ▲1.1       | 1.35   | 0.04       | 91,799       | ▲5.3       | 89,440       | 2.0        | 0.97   | 0.07       |
| 平成28年度     | 238,747      | ▲5.1       | 383,593    | 2.5        | 1.61   | 0.12       | *84,483      | ▲4.5       | *87,932      | 3.2        | 1.04   | 0.08       |
| 4月         | 28,234       | ▲7.8       | 34,247     | 1.4        | 1.21   | 0.11       | 96,336       | ▲6.1       | 88,938       | 2.3        | 0.92   | 0.07       |
| 5月         | 20,274       | ▲2.3       | 30,599     | 3.1        | 1.51   | 0.08       | 92,645       | ▲5.0       | 87,694       | 2.6        | 0.95   | 0.07       |
| 6月         | 19,475       | ▲7.3       | 31,876     | 1.8        | 1.64   | 0.15       | 89,142       | ▲5.5       | 88,592       | 3.0        | 0.99   | 0.08       |
| 7月         | 17,680       | ▲11.4      | 33,450     | ▲1.3       | 1.89   | 0.19       | 84,110       | ▲6.4       | 88,609       | 2.7        | 1.05   | 0.09       |
| 8月         | 18,901       | ▲1.4       | 31,460     | 4.1        | 1.66   | 0.08       | 83,685       | ▲4.9       | 89,746       | 3.6        | 1.07   | 0.09       |
| 9月         | 19,087       | ▲0.1       | 33,096     | 8.0        | 1.73   | 0.13       | 83,284       | ▲3.7       | 91,257       | 4.4        | 1.10   | 0.09       |
| 10月        | 18,363       | ▲6.5       | 32,864     | ▲2.6       | 1.79   | 0.07       | 82,367       | ▲3.5       | 89,745       | 3.0        | 1.09   | 0.07       |
| 11月        | 17,105       | ▲3.9       | 29,161     | 5.7        | 1.70   | 0.15       | 79,653       | ▲3.1       | 87,582       | 4.2        | 1.10   | 0.08       |
| 12月        | 14,047       | ▲10.6      | 25,734     | 2.9        | 1.83   | 0.24       | 74,640       | ▲4.7       | 81,572       | 2.9        | 1.09   | 0.08       |
| 1月         | 20,742       | ▲0.2       | 32,042     | 0.4        | 1.54   | 0.00       | 77,312       | ▲3.5       | 81,628       | 3.0        | 1.06   | 0.07       |
| 2月         | 21,783       | ▲4.0       | 34,242     | 3.2        | 1.57   | 0.11       | 82,527       | ▲3.1       | 87,455       | 3.2        | 1.06   | 0.07       |
| 3月         | 23,056       | ▲6.0       | 34,822     | 4.9        | 1.51   | 0.16       | 88,095       | ▲4.0       | 92,369       | 3.3        | 1.05   | 0.08       |
| 平成29年度     |              |            |            |            |        |            |              |            |              |            |        |            |
| 4月         | 26,439       | ▲6.4       | 33,194     | ▲3.1       | 1.26   | 0.05       | 91,583       | ▲4.9       | 91,632       | 3.0        | 1.00   | 0.08       |
| 5月         | 20,347       | 0.4        | 31,719     | 3.7        | 1.56   | 0.05       | 89,449       | ▲3.4       | 90,673       | 3.4        | 1.01   | 0.06       |
| 6月         | 18,705       | ▲4.0       | 32,097     | 0.7        | 1.72   | 0.08       | 86,450       | ▲3.0       | 90,150       | 1.8        | 1.04   | 0.05       |
| 7月         | 16,878       | ▲4.5       | 32,317     | ▲3.4       | 1.91   | 0.02       | 81,711       | ▲2.9       | 88,878       | 0.3        | 1.09   | 0.04       |
| 8月         | 18,522       | ▲2.0       | 32,017     | 1.8        | 1.73   | 0.07       | 81,630       | ▲2.5       | 89,958       | 0.2        | 1.10   | 0.03       |
| 9月         | 17,350       | ▲9.1       | 34,088     | 3.0        | 1.96   | 0.23       | 80,353       | ▲3.5       | 92,711       | 1.6        | 1.15   | 0.05       |
| 10月        | 18,495       | 0.7        | 34,434     | 4.8        | 1.86   | 0.07       | 80,338       | ▲2.5       | 93,104       | 3.7        | 1.16   | 0.07       |

(注) \*印の数値は年度の平均値。

## 8 職種別求人・求職状況(常用計)

【平成29年10月内容】

(単位:倍、人、ポイント、%)

|                | 月間有効求人倍率    |             | 月間有効求人数       |            | 月間有効求職者数      |             |
|----------------|-------------|-------------|---------------|------------|---------------|-------------|
|                |             | 前年差         |               | 前年比        |               | 前年比         |
| <b>職業計</b>     | <b>1.16</b> | <b>0.07</b> | <b>93,104</b> | <b>3.7</b> | <b>80,338</b> | <b>▲2.5</b> |
| 管理的職業          | 1.30        | 0.23        | 255           | 2.0        | 196           | ▲16.2       |
| 専門的・技術的職業      | 1.71        | 0.00        | 17,391        | ▲0.4       | 10,200        | 0.1         |
| 開発・製造技術者       | 0.71        | ▲0.14       | 411           | ▲23.3      | 578           | ▲8.0        |
| 建築・土木・測量技術者    | 5.47        | ▲0.35       | 2,712         | ▲4.0       | 496           | 2.3         |
| 情報処理・通信技術者     | 1.69        | ▲0.13       | 1,315         | ▲1.9       | 776           | 5.6         |
| 医師、薬剤師等        | 5.08        | ▲0.10       | 772           | ▲12.9      | 152           | ▲11.1       |
| 看護師、保健師等       | 1.41        | ▲0.18       | 3,860         | ▲6.5       | 2,744         | 5.6         |
| 医療技術者、栄養士等     | 1.58        | ▲0.08       | 2,119         | ▲7.1       | 1,337         | ▲2.5        |
| 保育士、福祉相談員等     | 2.05        | 0.35        | 4,664         | 17.0       | 2,276         | ▲3.2        |
| 事務的職業          | 0.37        | 0.01        | 7,966         | 0.1        | 21,601        | ▲2.4        |
| 一般事務員          | 0.28        | 0.00        | 5,435         | ▲0.6       | 19,086        | ▲2.3        |
| 会計・経理事務員       | 0.72        | 0.06        | 710           | 4.1        | 983           | ▲4.2        |
| 営業・販売事務員       | 1.16        | 0.02        | 877           | 6.3        | 756           | 4.9         |
| 販売の職業          | 1.63        | 0.30        | 10,855        | 4.2        | 6,666         | ▲14.9       |
| 販売店員、訪問販売員     | 1.69        | 0.29        | 7,824         | 3.0        | 4,625         | ▲14.8       |
| 保険外交員、サービス外交員  | 1.67        | ▲0.14       | 127           | ▲34.5      | 76            | ▲29.0       |
| 営業員            | 1.48        | 0.33        | 2,904         | 10.3       | 1,965         | ▲14.5       |
| サービスの職業        | 2.58        | 0.21        | 26,619        | 2.1        | 10,303        | ▲6.3        |
| ホームヘルパー、ケアワーカー | 2.91        | 0.47        | 10,572        | 12.1       | 3,634         | ▲5.9        |
| 看護助手、歯科助手等     | 2.34        | 0.48        | 1,428         | 5.9        | 609           | ▲16.1       |
| 調理人、調理見習       | 3.00        | ▲0.12       | 6,975         | ▲4.6       | 2,328         | ▲0.5        |
| 給仕、接客サービス員     | 2.57        | 0.09        | 4,987         | ▲7.9       | 1,938         | ▲11.4       |
| マンション、駐車場等管理人  | 0.75        | 0.00        | 475           | ▲7.9       | 637           | ▲7.5        |
| 保安の職業          | 3.94        | 0.36        | 1,844         | 5.6        | 468           | ▲4.1        |
| 警備員            | 4.01        | 0.34        | 1,844         | 5.6        | 460           | ▲3.4        |
| 農林漁業の職業        | 2.42        | 0.33        | 1,266         | 3.8        | 524           | ▲10.1       |
| 生産工程の職業        | 1.99        | 0.30        | 7,851         | 2.8        | 3,948         | ▲12.8       |
| 生産機械制御・監視員     | 0.76        | 0.04        | 90            | 4.7        | 119           | ▲0.8        |
| 金属加工、溶接・溶断工    | 2.68        | 0.45        | 1,106         | 2.0        | 412           | ▲15.2       |
| その他の製造加工作業員    | 1.98        | 0.17        | 4,110         | ▲0.5       | 2,074         | ▲9.4        |
| 機械組立工          | 1.25        | 0.39        | 532           | 7.9        | 426           | ▲25.8       |
| 整備工・修理工        | 2.84        | 0.78        | 1,391         | 8.3        | 490           | ▲21.2       |
| 製品検査工          | 2.65        | 0.49        | 183           | 14.4       | 69            | ▲6.8        |
| 塗装、CADオペレーター   | 1.23        | 0.14        | 439           | 11.1       | 358           | ▲1.4        |
| 輸送、機械運転の職業     | 1.88        | 0.23        | 5,243         | 10.8       | 2,790         | ▲2.5        |
| 自動車運転手         | 2.11        | 0.15        | 3,950         | 5.6        | 1,874         | ▲1.9        |
| ボイラー・建設機械運転工   | 1.55        | 0.35        | 1,129         | 31.6       | 727           | 1.4         |
| 建設・採掘の職業       | 4.07        | 0.79        | 4,853         | 15.1       | 1,193         | ▲7.2        |
| 型枠大工、とび工       | 9.57        | 0.91        | 938           | 12.9       | 98            | 2.1         |
| 大工・左官          | 4.03        | 1.08        | 1,132         | 22.0       | 281           | ▲10.8       |
| 電気工事、電気配線工     | 2.59        | 0.34        | 724           | 7.3        | 280           | ▲6.7        |
| 建設・土木作業員       | 3.86        | 0.71        | 2,047         | 15.0       | 530           | ▲6.2        |
| 運搬・清掃・包装の職業    | 0.44        | 0.03        | 8,961         | 11.6       | 20,299        | 4.2         |
| 運搬、配達、倉庫作業員    | 1.55        | 0.31        | 2,288         | 17.2       | 1,472         | ▲6.4        |
| 清掃作業員          | 1.94        | 0.22        | 3,863         | 8.3        | 1,994         | ▲4.1        |
| 包装作業員          | 2.83        | 0.11        | 235           | ▲7.1       | 83            | ▲10.8       |
| 選別作業員、軽作業員     | 0.15        | 0.01        | 2,575         | 14.2       | 16,750        | 6.4         |



## 9 新規求人数の正社員割合

(単位:人、%)

|         | 28年    |        |        | 29年    |        |        |        |        |        |        |        |        | 対前年<br>同期比(差) |      |
|---------|--------|--------|--------|--------|--------|--------|--------|--------|--------|--------|--------|--------|---------------|------|
|         | 10月    | 11月    | 12月    | 1月     | 2月     | 3月     | 4月     | 5月     | 6月     | 7月     | 8月     | 9月     |               | 10月  |
| 新規求人数   | 32,864 | 29,161 | 25,734 | 32,042 | 34,242 | 34,822 | 33,194 | 31,719 | 32,097 | 32,317 | 32,017 | 34,088 | 34,434        | 4.8  |
| 正社員求人   | 14,099 | 12,773 | 11,868 | 14,602 | 14,694 | 15,022 | 14,050 | 14,231 | 14,493 | 14,334 | 13,875 | 15,405 | 14,980        | 6.2  |
| 占める割合   | 42.9   | 43.8   | 46.1   | 45.6   | 42.9   | 43.1   | 42.3   | 44.9   | 45.2   | 44.4   | 43.3   | 45.2   | 43.5          | 0.6  |
| 正社員求人以外 | 18,765 | 16,388 | 13,866 | 17,440 | 19,548 | 19,800 | 19,144 | 17,488 | 17,604 | 17,983 | 18,142 | 18,683 | 19,454        | 3.7  |
| 占める割合   | 57.1   | 56.2   | 53.9   | 54.4   | 57.1   | 56.9   | 57.7   | 55.1   | 54.8   | 55.6   | 56.7   | 54.8   | 56.5          | ▲0.6 |

## 10 産業別正社員の新規求人数・割合

(単位:人、%)

| 産 業                 | 産業別正社員の新規求人数 |        |      | 産業別新規求人数に占める正社員求人の割合 |        |      |
|---------------------|--------------|--------|------|----------------------|--------|------|
|                     | 29年10月       | 28年10月 | 増減比  | 29年10月               | 28年10月 | 増減差  |
| D 建設業               | 2,594        | 2,239  | 15.9 | 81.8                 | 80.1   | 1.7  |
| E 製造業               | 962          | 887    | 8.5  | 37.1                 | 38.0   | ▲0.9 |
| G 情報通信業             | 557          | 493    | 13.0 | 75.2                 | 68.8   | 6.4  |
| H 運輸業、郵便業           | 1,051        | 947    | 11.0 | 62.6                 | 62.7   | ▲0.1 |
| I 卸売業、小売業           | 1,881        | 1,766  | 6.5  | 39.0                 | 36.7   | 2.3  |
| M 宿泊業、飲食サービス業       | 1,178        | 1,232  | ▲4.4 | 33.5                 | 34.5   | ▲1.0 |
| P 医療、福祉             | 3,732        | 3,618  | 3.2  | 42.0                 | 41.5   | 0.5  |
| R サービス業(他に分類されないもの) | 911          | 961    | ▲5.2 | 22.9                 | 26.0   | ▲3.1 |
| その他                 | 2,114        | 1,956  | 8.1  | 41.9                 | 41.5   | 0.4  |
| 合 計                 | 14,980       | 14,099 | 6.2  | 43.5                 | 42.9   | 0.6  |

## 11 正社員の有効求人倍率の推移

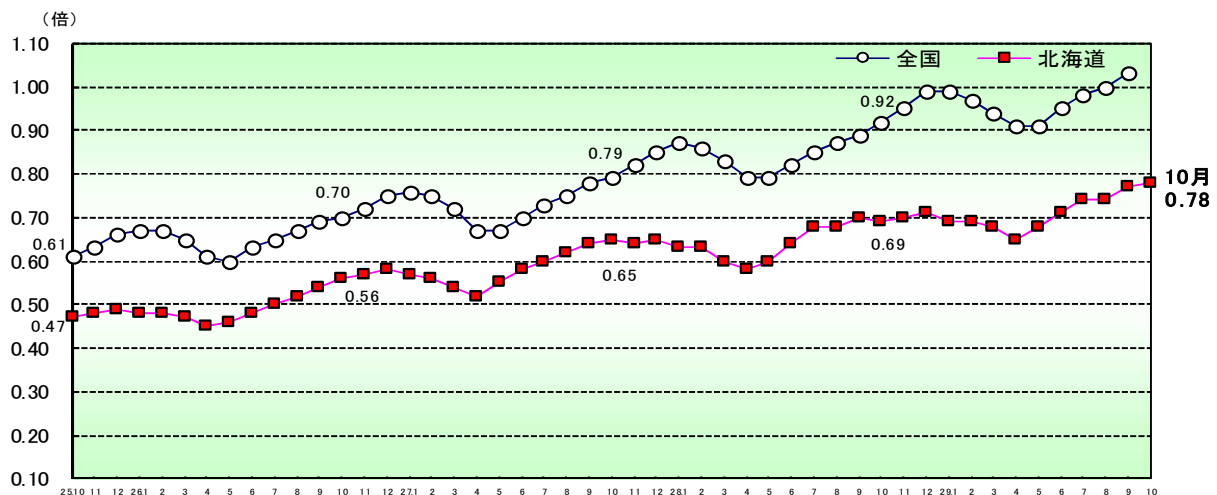

(単位:倍、ポイント)

| 区 分   | 28年            |                |                | 29年            |                |                |                |                |                |                |                |                |                |
|-------|----------------|----------------|----------------|----------------|----------------|----------------|----------------|----------------|----------------|----------------|----------------|----------------|----------------|
|       | 10月            | 11月            | 12月            | 1月             | 2月             | 3月             | 4月             | 5月             | 6月             | 7月             | 8月             | 9月             | 10月            |
| 北 海 道 | 0.69<br>(0.04) | 0.70<br>(0.06) | 0.71<br>(0.06) | 0.69<br>(0.06) | 0.69<br>(0.06) | 0.68<br>(0.08) | 0.65<br>(0.07) | 0.68<br>(0.08) | 0.71<br>(0.07) | 0.74<br>(0.06) | 0.74<br>(0.06) | 0.77<br>(0.07) | 0.78<br>(0.09) |
| 全 国   | 0.92<br>(0.13) | 0.95<br>(0.13) | 0.99<br>(0.14) | 0.99<br>(0.12) | 0.97<br>(0.11) | 0.94<br>(0.11) | 0.91<br>(0.12) | 0.91<br>(0.12) | 0.95<br>(0.13) | 0.98<br>(0.13) | 1.00<br>(0.13) | 1.03<br>(0.14) |                |

(注) 1. 正社員有効求人倍率＝正社員有効求人数／常用フルタイム有効求職者数。なお、常用フルタイム有効求職者にはフルタイムの派遣労働者や契約社員を希望する者も含まれるため、厳密な意味での正社員有効求人倍率より低い値となる。

2. 下段( )内は対前年同月差。