

## 平成29年8月の雇用失業情勢について

### 『 道内の雇用情勢は、改善が進んでいる。 』

#### 概要 (新規学卒を除く常用計)

平成29年8月の有効求人倍率は、1.10倍(前年同月1.07倍)と、前年同月を0.03ポイント上回った。

#### 求人

- ・新規求人数は1.8%増加し、2ヶ月ぶりに前年同月を上回った。
- ・月間有効求人数は0.2%増加し、91ヶ月連続で前年同月を上回った。
- ・正社員の有効求人倍率は、0.74倍(前年同月0.68倍)と、前年同月を0.06ポイント上回った。

#### 求職

- ・新規求職申込件数は2.0%減少し、3ヶ月連続で前年同月を下回った。
- ・月間有効求職者数は2.5%減少し、70ヶ月連続で前年同月を下回った。

#### 有効求人倍率の推移(常用計)

(倍)

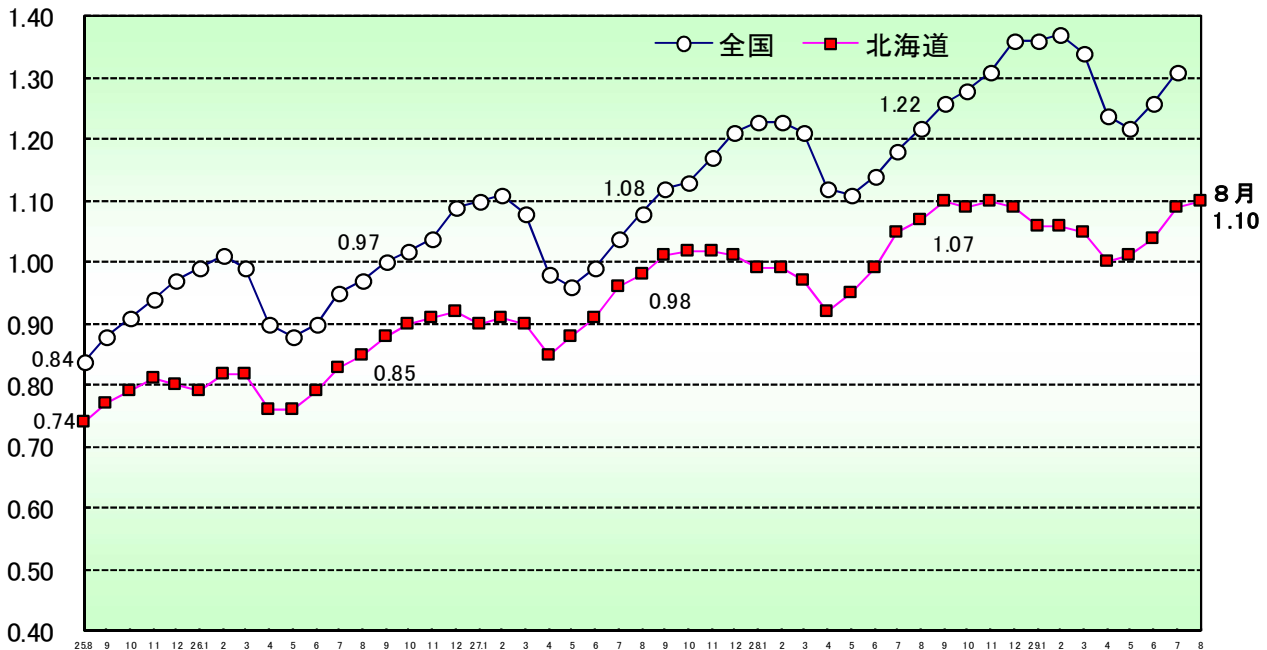

(問い合わせ先)

厚生労働省北海道労働局 職業安定部職業安定課 地方労働市場情報官

TEL 011-709-2311(内線 3672)

URL <http://hokkaido-roudoukyoku.jsite.mhlw.go.jp/>

※常用とは、雇用契約において雇用期間の定めのない、又は4か月以上の雇用期間が定められているものをいう。

## 主たる産業の新規求人の概要（平成29年8月の求人数）

### 求人増加の主な産業

- ・医療、福祉（8,823人 +15.4% +1,176人）  
社会保険・社会福祉・介護事業（求人数6,330人、+23.8%）が増加し、医療業（求人数2,462人、▲2.1%）は減少したが、全体としては2か月ぶりに増加となった。
- ・運輸業、郵便業（1,811人 +19.4% +294人）  
道路貨物運送業（求人数933人、+29.8%）、道路旅客運送業（求人数691人、+10.6%）などで増加し、運輸附帯サービス業（求人数90人、▲22.4%）などで減少したが、全体としては4か月連続で増加となった。
- ・建設業（2,969人 +9.1% +247人）  
昨年の台風被害の復旧を含む公共工事及び各種の建設工事に従事する技術者や作業員の人手不足は続いており、新規求人数は2か月ぶりに増加となった。  
また、主に関東方面での土木建築工事の求人は54件142人（前年同月74件、226人）と減少、そのうち東北地方の復旧工事の求人は、26件67人（前年同月43件、131人）と減少となった。
- ・情報通信業（623人 +1.3% +8人）  
情報処理・提供サービス業（求人数166人、+24.8%）、インターネット付随サービス業（求人数65人、+170.8%）などで増加し、ソフトウェア業（求人数276人、▲19.3%）、通信業（求人数41人、▲39.7%）などで減少したが、全体としては2か月ぶりに増加となった。
- ・宿泊業、飲食サービス業（3,054人 +0.0% +1人）  
宿泊業（求人数862人、▲12.4%）、飲食サービス業のうち飲食店（求人数1,869人、▲0.1%）が減少したが、持ち帰り・配達飲食サービス業（求人数323人、+62.3%）と増加し、全体としては5か月ぶりに増加となった。

### 求人減少の主な産業

- ・製造業（2,093人 ▲11.2% ▲264人）  
生産用機械器具製造業（求人数79人、+38.6%）、プラスチック製品製造業（求人数42人、+110.0%）などで増加したが、製造業の新規求人数の約半数を占める食料品製造業（求人数1,210人、▲16.0%）、金属製品製造業（求人数125人、▲22.8%）、輸送用機械器具製造業（求人数66人、▲42.1%）などで減少し、全体としては2か月連続で減少となった。
- ・卸売業、小売業（4,785人 ▲5.1% ▲257人）  
卸売業（求人数913人、+9.5%）は増加した。そのうち、機械器具卸売業（求人数322人、+97.5%）、建築材料等卸売業（求人数142人、+27.9%）で増加したが、飲食料品卸売業（求人数241人、▲13.6%）、その他の卸売業（求人数159人、▲21.7%）などで減少となった。  
小売業（求人数3,872人、▲8.0%）は減少となった。そのうち、各種商品小売業（求人数578人、+10.5%）で増加したが、その他の小売業（求人数1,648人、▲0.1%）、飲食料品小売業（求人数947人、▲18.6%）、機械器具小売業（求人数428人、▲10.8%）などで減少となった。全体としては3か月連続で減少となった。
- ・サービス業（3,549人 ▲3.5% ▲129人）  
その他のサービス業（求人数260人、+58.5%）、自動車整備業（求人数214人、+25.9%）などで増加したが、その他の事業サービス業（求人数2,016人、▲10.1%）、職業紹介・労働者派遣業（求人数795人、▲3.0%）などで減少し、全体としては3か月連続で減少となった。

※括弧内は左から新規求人数、前年同月比、前年同月差。

# 1 新規求人数の状況(常用計)

(単位:人、%、ポイント)

| 産 業                   | 29年8月         | 28年8月         | 増減差        | 増減比        |
|-----------------------|---------------|---------------|------------|------------|
| A,B 農,林,漁業            | 445           | 410           | 35         | 8.5        |
| D 建設業                 | 2,969         | 2,722         | 247        | 9.1        |
| E 製造業                 | 2,093         | 2,357         | ▲264       | ▲11.2      |
| 食料品製造業                | 1,210         | 1,440         | ▲230       | ▲16.0      |
| 窯業・土石製品製造業            | 47            | 36            | 11         | 30.6       |
| 金属製品製造業               | 125           | 162           | ▲37        | ▲22.8      |
| はん用・生産用・業務用・電気機械器具製造業 | 151           | 156           | ▲5         | ▲3.2       |
| 輸送用機械器具製造業            | 66            | 114           | ▲48        | ▲42.1      |
| その他の製造業               | 494           | 449           | 45         | 10.0       |
| G 情報通信業               | 623           | 615           | 8          | 1.3        |
| H 運輸業,郵便業             | 1,811         | 1,517         | 294        | 19.4       |
| I 卸売業,小売業             | 4,785         | 5,042         | ▲257       | ▲5.1       |
| M 宿泊業,飲食サービス業         | 3,054         | 3,053         | 1          | 0.0        |
| P 医療,福祉               | 8,823         | 7,647         | 1,176      | 15.4       |
| R サービス業(他に分類されないもの)   | 3,549         | 3,678         | ▲129       | ▲3.5       |
| その他                   | 3,865         | 4,419         | ▲554       | ▲12.5      |
| <b>合 計</b>            | <b>32,017</b> | <b>31,460</b> | <b>557</b> | <b>1.8</b> |
| 新規求人に占めるパートの割合        | 32.7          | 32.2          | 0.5        |            |

(注) 新規学卒を除く常用計。

(単位:人、%)

| 年度・月     | 新規求人数   |       | うちフルタイム求人数 |       | うちパート求人数 |      | 新規求人数に占める<br>パート求人数の割合 |
|----------|---------|-------|------------|-------|----------|------|------------------------|
|          | 対前年増減比  |       | 対前年増減比     |       | 対前年増減比   |      |                        |
| 平成19年度   | 265,826 | ▲3.6  | 187,650    | ▲3.5  | 78,176   | ▲3.8 | 29.4                   |
| 平成20年度   | 231,622 | ▲12.9 | 160,502    | ▲14.5 | 71,120   | ▲9.0 | 30.7                   |
| 平成21年度   | 222,813 | ▲3.8  | 154,279    | ▲3.9  | 68,534   | ▲3.6 | 30.8                   |
| 平成22年度   | 246,630 | 10.7  | 171,638    | 11.3  | 74,992   | 9.4  | 30.4                   |
| 平成23年度   | 273,010 | 10.7  | 193,586    | 12.8  | 79,424   | 5.9  | 29.1                   |
| 平成24年度   | 299,317 | 9.6   | 210,371    | 8.7   | 88,946   | 12.0 | 29.7                   |
| 平成25年度   | 341,569 | 14.1  | 239,724    | 14.0  | 101,845  | 14.5 | 29.8                   |
| 平成26年度   | 358,959 | 5.1   | 249,928    | 4.3   | 109,031  | 7.1  | 30.4                   |
| 平成27年度   | 374,167 | 4.2   | 259,043    | 3.6   | 115,124  | 5.6  | 30.8                   |
| 平成28年度   | 383,593 | 2.5   | 263,528    | 1.7   | 120,065  | 4.3  | 31.3                   |
| 平成28年度8月 | 31,460  | 4.1   | 21,324     | 2.2   | 10,136   | 8.3  | 32.2                   |
| 9月       | 33,096  | 8.0   | 22,684     | 7.5   | 10,412   | 9.1  | 31.5                   |
| 10月      | 32,864  | ▲2.6  | 22,586     | ▲4.1  | 10,278   | 0.9  | 31.3                   |
| 11月      | 29,161  | 5.7   | 19,830     | 4.8   | 9,331    | 7.7  | 32.0                   |
| 12月      | 25,734  | 2.9   | 17,907     | 2.0   | 7,827    | 5.0  | 30.4                   |
| 1月       | 32,042  | 0.4   | 22,362     | ▲1.8  | 9,680    | 6.0  | 30.2                   |
| 2月       | 34,242  | 3.2   | 22,989     | 2.3   | 11,253   | 4.9  | 32.9                   |
| 3月       | 34,822  | 4.9   | 23,533     | 5.2   | 11,289   | 4.3  | 32.4                   |
| 平成29年度4月 | 33,194  | ▲3.1  | 22,577     | ▲5.9  | 10,617   | 3.6  | 32.0                   |
| 5月       | 31,719  | 3.7   | 21,705     | 3.8   | 10,014   | 3.3  | 31.6                   |
| 6月       | 32,097  | 0.7   | 22,121     | 0.7   | 9,976    | 0.6  | 31.1                   |
| 7月       | 32,317  | ▲3.4  | 22,130     | ▲5.6  | 10,187   | 1.8  | 31.5                   |
| 8月       | 32,017  | 1.8   | 21,557     | 1.1   | 10,460   | 3.2  | 32.7                   |

(注) 新規学卒を除く常用計。

# 2 新規求職者の状況(常用計)

(単位:件、人、%)

| 年度・月     | 新規求職申込件数 |       | 在職者    |      | 離職者     |       | うち事業主都合離職 |       | うち自己都合離職 |      | 無業者    |       |
|----------|----------|-------|--------|------|---------|-------|-----------|-------|----------|------|--------|-------|
|          | 対前年増減比   |       | 対前年増減比 |      | 対前年増減比  |       | 対前年増減比    |       | 対前年増減比   |      | 対前年増減比 |       |
| 平成19年度   | 319,456  | ▲0.7  | 58,340 | 3.4  | 223,468 | ▲1.1  | 80,158    | 0.8   | 133,186  | ▲2.7 | 37,648 | ▲4.2  |
| 平成20年度   | 337,271  | 5.6   | 61,668 | 5.7  | 235,441 | 5.4   | 90,410    | 12.8  | 133,404  | 0.2  | 40,161 | 6.7   |
| 平成21年度   | 351,058  | 4.1   | 63,186 | 2.5  | 245,007 | 4.1   | 101,376   | 12.1  | 129,891  | ▲2.6 | 42,865 | 6.7   |
| 平成22年度   | 353,025  | 0.6   | 65,371 | 3.5  | 235,071 | ▲4.1  | 91,995    | ▲9.3  | 130,132  | 0.2  | 52,583 | 22.7  |
| 平成23年度   | 348,427  | ▲1.3  | 65,994 | 1.0  | 227,669 | ▲3.1  | 85,171    | ▲7.4  | 130,675  | 0.4  | 54,764 | 4.1   |
| 平成24年度   | 309,819  | ▲11.1 | 64,781 | ▲1.8 | 203,020 | ▲10.8 | 71,671    | ▲15.9 | 120,803  | ▲7.6 | 42,018 | ▲23.3 |
| 平成25年度   | 288,868  | ▲6.8  | 67,530 | 4.2  | 184,130 | ▲9.3  | 60,924    | ▲15.0 | 113,921  | ▲5.7 | 37,208 | ▲11.4 |
| 平成26年度   | 270,711  | ▲6.3  | 67,461 | ▲0.1 | 171,109 | ▲7.1  | 53,531    | ▲12.1 | 109,050  | ▲4.3 | 32,141 | ▲13.6 |
| 平成27年度   | 251,706  | ▲7.0  | 64,779 | ▲4.0 | 158,996 | ▲7.1  | 49,246    | ▲8.0  | 102,158  | ▲6.3 | 27,931 | ▲13.1 |
| 平成28年度   | 238,747  | ▲5.1  | 63,688 | ▲1.7 | 149,637 | ▲5.9  | 43,870    | ▲10.9 | 98,699   | ▲3.4 | 25,422 | ▲9.0  |
| 平成28年度8月 | 18,901   | ▲1.4  | 5,049  | 0.3  | 11,472  | ▲1.1  | 2,712     | ▲8.4  | 8,255    | 1.5  | 2,380  | ▲5.9  |
| 9月       | 19,087   | ▲0.1  | 5,411  | 9.4  | 11,554  | ▲3.0  | 2,778     | ▲11.2 | 8,318    | 0.7  | 2,122  | ▲5.3  |
| 10月      | 18,363   | ▲6.5  | 4,476  | ▲5.8 | 11,898  | ▲6.8  | 3,458     | ▲6.5  | 7,919    | ▲7.1 | 1,989  | ▲5.9  |
| 11月      | 17,105   | ▲3.9  | 4,581  | ▲1.2 | 10,820  | ▲3.7  | 3,076     | ▲10.6 | 7,293    | ▲0.8 | 1,704  | ▲12.0 |
| 12月      | 14,047   | ▲10.6 | 3,782  | ▲9.4 | 9,018   | ▲10.8 | 3,051     | ▲16.0 | 5,592    | ▲8.4 | 1,247  | ▲12.7 |
| 1月       | 20,742   | ▲0.2  | 6,012  | 2.1  | 12,830  | ▲0.4  | 3,741     | ▲12.3 | 8,606    | 6.2  | 1,900  | ▲5.3  |
| 2月       | 21,783   | ▲4.0  | 7,876  | 1.1  | 11,638  | ▲7.1  | 3,258     | ▲14.2 | 7,842    | ▲3.4 | 2,269  | ▲4.2  |
| 3月       | 23,056   | ▲6.0  | 7,564  | 2.3  | 12,834  | ▲9.2  | 3,811     | ▲14.6 | 8,472    | ▲6.0 | 2,658  | ▲11.2 |
| 平成29年度4月 | 26,439   | ▲6.4  | 4,256  | ▲9.5 | 19,753  | ▲4.5  | 7,129     | ▲7.9  | 11,154   | ▲2.4 | 2,430  | ▲14.5 |
| 5月       | 20,347   | 0.4   | 4,674  | 1.4  | 13,419  | ▲0.3  | 3,764     | ▲5.7  | 9,000    | 1.8  | 2,254  | 2.5   |
| 6月       | 18,705   | ▲4.0  | 4,966  | ▲1.7 | 11,764  | ▲3.5  | 3,033     | ▲9.7  | 8,181    | ▲1.2 | 1,975  | ▲11.7 |
| 7月       | 16,878   | ▲4.5  | 4,367  | ▲4.5 | 10,923  | ▲2.7  | 2,666     | ▲7.9  | 7,774    | ▲1.0 | 1,588  | ▲15.3 |
| 8月       | 18,522   | ▲2.0  | 5,008  | ▲0.8 | 11,445  | ▲0.2  | 2,636     | ▲2.8  | 8,323    | 0.8  | 2,069  | ▲13.1 |
|          | (100.0)  |       | (27.0) |      | (61.8)  |       | (14.2)    |       | (44.9)   |      | (11.2) |       |

(注) 1. 新規学卒を除く常用計。

2. 新規求職申込件数について、理由不明のものが存在するため、内訳と必ずしも一致しない。

### 3 新規求職者の年齢別状況(常用計)

(単位:人、%)

| 年齢     | 29年8月  |       |        | 28年8月  |       |        | 増減比  |       |      |
|--------|--------|-------|--------|--------|-------|--------|------|-------|------|
|        | 計      | 男     | 女      | 計      | 男     | 女      | 計    | 男     | 女    |
| 29歳以下  | 4,239  | 1,619 | 2,616  | 4,504  | 1,863 | 2,635  | ▲5.9 | ▲13.1 | ▲0.7 |
| 30～44歳 | 6,457  | 2,160 | 4,289  | 6,850  | 2,336 | 4,511  | ▲5.7 | ▲7.5  | ▲4.9 |
| 45～54歳 | 3,810  | 1,284 | 2,522  | 3,710  | 1,238 | 2,467  | 2.7  | 3.7   | 2.2  |
| 55～59歳 | 1,328  | 581   | 745    | 1,342  | 627   | 715    | ▲1.0 | ▲7.3  | 4.2  |
| 60～64歳 | 1,294  | 690   | 602    | 1,292  | 726   | 564    | 0.2  | ▲5.0  | 6.7  |
| 65歳以上  | 1,394  | 900   | 491    | 1,203  | 764   | 434    | 15.9 | 17.8  | 13.1 |
| 合計     | 18,522 | 7,234 | 11,265 | 18,901 | 7,554 | 11,326 | ▲2.0 | ▲4.2  | ▲0.5 |

#### 【年齢別構成比】

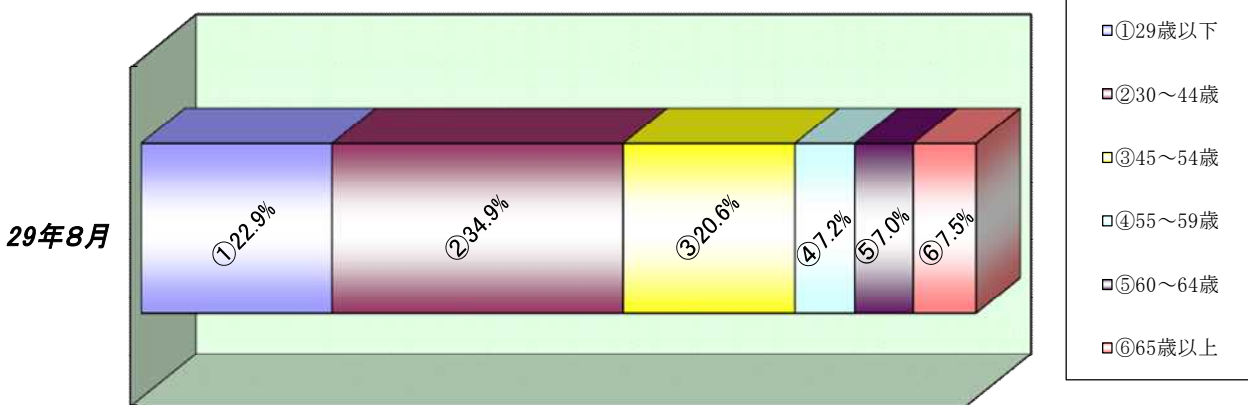

### 4 雇用保険被保険者数の推移

(単位:人、%)

| 年度・月     | 月末被保険者数   |        | 資格取得者数  |        | 資格喪失者数  |        | うち事業主都合離職 |        | 資格喪失者数に対する事業主都合離職の構成比 |
|----------|-----------|--------|---------|--------|---------|--------|-----------|--------|-----------------------|
|          |           | 対前年増減比 |         | 対前年増減比 |         | 対前年増減比 |           | 対前年増減比 |                       |
| 平成19年度   | 1,265,225 | 2.7    | 288,643 | 3.6    | 253,323 | ▲3.4   | 36,811    | 3.6    | 14.5                  |
| 平成20年度   | 1,266,407 | 0.1    | 252,614 | ▲12.5  | 243,954 | ▲3.7   | 41,563    | 12.9   | 17.0                  |
| 平成21年度   | 1,277,908 | 0.9    | 250,929 | ▲0.7   | 233,178 | ▲4.4   | 40,126    | ▲3.5   | 17.2                  |
| 平成22年度   | 1,300,155 | 1.7    | 273,545 | 9.0    | 242,998 | 4.2    | 32,958    | ▲17.9  | 13.6                  |
| 平成23年度   | 1,307,494 | 0.6    | 270,934 | ▲1.0   | 255,304 | 5.1    | 29,338    | ▲11.0  | 11.5                  |
| 平成24年度   | 1,316,054 | 0.7    | 278,378 | 2.7    | 258,349 | 1.2    | 25,741    | ▲12.3  | 10.0                  |
| 平成25年度   | 1,328,970 | 1.0    | 289,473 | 4.0    | 261,225 | 1.1    | 21,427    | ▲16.8  | 8.2                   |
| 平成26年度   | 1,339,381 | 0.8    | 294,391 | 1.7    | 263,798 | 1.0    | 19,011    | ▲11.3  | 7.2                   |
| 平成27年度   | 1,358,957 | 1.5    | 294,805 | 0.1    | 262,803 | ▲0.4   | 17,491    | ▲8.0   | 6.7                   |
| 平成28年度   | 1,378,299 | 1.4    | 291,390 | ▲1.2   | 263,452 | 0.2    | 15,733    | ▲10.1  | 5.9                   |
| 平成28年度8月 | 1,381,346 | 1.3    | 19,861  | 4.4    | 19,771  | 8.0    | 954       | ▲4.0   | 4.8                   |
| 9月       | 1,379,333 | 1.2    | 18,722  | ▲1.0   | 19,068  | 4.6    | 1,214     | 5.1    | 6.4                   |
| 10月      | 1,381,152 | 1.4    | 22,294  | ▲1.9   | 23,569  | 7.8    | 1,497     | 24.2   | 6.4                   |
| 11月      | 1,381,869 | 1.2    | 21,493  | 4.9    | 18,351  | 8.7    | 1,029     | ▲1.3   | 5.6                   |
| 12月      | 1,381,595 | 1.1    | 18,088  | ▲10.8  | 16,710  | ▲1.7   | 1,109     | ▲24.2  | 6.6                   |
| 1月       | 1,375,917 | 1.2    | 17,808  | 4.1    | 21,046  | ▲3.2   | 1,255     | ▲30.0  | 6.0                   |
| 2月       | 1,375,667 | 1.2    | 18,904  | ▲2.1   | 17,301  | ▲4.8   | 1,153     | ▲4.7   | 6.7                   |
| 3月       | 1,375,699 | 1.2    | 22,217  | 4.6    | 21,704  | 0.8    | 1,274     | ▲20.5  | 5.9                   |
| 平成29年度4月 | 1,379,418 | 1.1    | 50,819  | ▲2.7   | 46,247  | ▲0.4   | 2,797     | ▲10.2  | 6.0                   |
| 5月       | 1,394,556 | 1.2    | 37,705  | 9.8    | 22,107  | 5.8    | 1,232     | 12.5   | 5.6                   |
| 6月       | 1,397,877 | 1.1    | 25,810  | 4.5    | 20,972  | 9.7    | 1,182     | 12.6   | 5.6                   |
| 7月       | 1,398,086 | 1.1    | 21,901  | 5.7    | 20,263  | 3.8    | 938       | ▲5.2   | 4.6                   |
| 8月       | 1,396,603 | 1.1    | 20,028  | 0.8    | 19,766  | ▲0.0   | 1,021     | 7.0    | 5.2                   |

(注) 1. 平成22年1月、船員保険の失業部門が雇用保険に統合。  
 2. 一般被保険者。  
 3. 月末被保険者数の年度分は3月末の数値。

## 5 職業紹介状況(常用計)

(単位:件、人、倍、%、ポイント)

| 区分       | 29年8月  | 28年8月  | 増減比(増減差) |
|----------|--------|--------|----------|
| 新規求職申込件数 | 18,522 | 18,901 | ▲2.0     |
| 月間有効求職者数 | 81,630 | 83,685 | ▲2.5     |
| 新規求人数    | 32,017 | 31,460 | 1.8      |
| 月間有効求人数  | 89,958 | 89,746 | 0.2      |
| 就職件数     | 4,772  | 5,064  | ▲5.8     |
| 月間有効求人倍率 | 1.10   | 1.07   | 0.03     |

(倍)

### 安定所別有効求人倍率 (常用計)

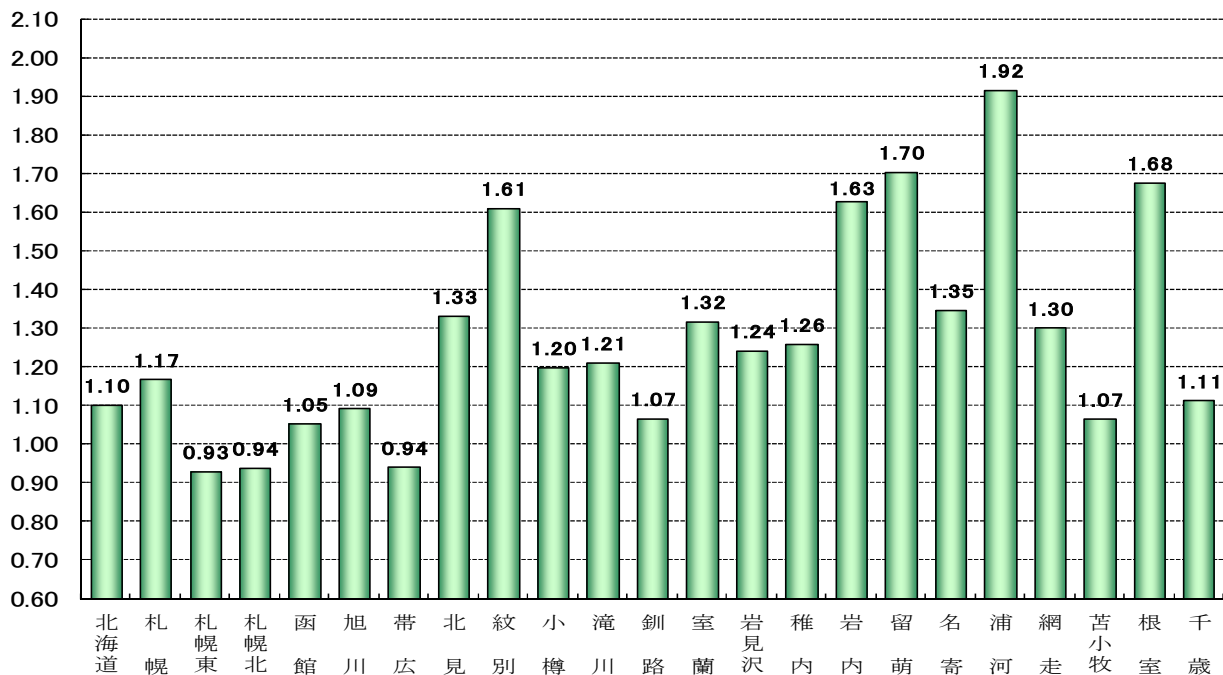

(単位: 件、人、倍、%、ポイント)

| 安定所 | 新規求職申込件数 |       | 月間有効求職者数 |       | 新規求人数  |       | 月間有効求人数 |       | 有効求人倍率 |       |
|-----|----------|-------|----------|-------|--------|-------|---------|-------|--------|-------|
|     | 前年比      | 前年差   | 前年比      | 前年差   | 前年比    | 前年差   | 前年比     | 前年差   | 前年比    | 前年差   |
| 計   | 18,522   | ▲2.0  | 81,630   | ▲2.5  | 32,017 | 1.8   | 89,958  | 0.2   | 1.10   | 0.03  |
| 札幌  | 3,805    | ▲0.9  | 16,020   | ▲3.2  | 6,894  | 12.7  | 18,703  | 4.8   | 1.17   | 0.09  |
| 札幌東 | 2,577    | ▲3.6  | 12,681   | ▲3.1  | 3,894  | ▲6.2  | 11,782  | ▲4.6  | 0.93   | ▲0.01 |
| 札幌北 | 1,902    | ▲3.9  | 8,923    | ▲2.1  | 3,113  | 5.5   | 8,374   | ▲0.7  | 0.94   | 0.02  |
| 函館  | 1,623    | ▲0.4  | 7,158    | ▲0.4  | 3,059  | 2.9   | 7,539   | ▲2.9  | 1.05   | ▲0.03 |
| 旭川  | 1,291    | ▲4.8  | 5,888    | ▲1.4  | 2,263  | 0.9   | 6,427   | 2.1   | 1.09   | 0.04  |
| 帯広  | 1,008    | 1.5   | 4,817    | 0.9   | 1,601  | ▲23.0 | 4,531   | ▲21.3 | 0.94   | ▲0.27 |
| 北見  | 560      | 4.3   | 2,397    | ▲3.7  | 1,076  | 4.5   | 3,190   | 10.9  | 1.33   | 0.17  |
| 紋別  | 84       | ▲11.6 | 355      | 0.0   | 181    | ▲2.7  | 572     | 3.4   | 1.61   | 0.05  |
| 小樽  | 503      | ▲6.9  | 2,101    | ▲6.3  | 883    | ▲5.8  | 2,519   | 5.4   | 1.20   | 0.13  |
| 滝川  | 399      | ▲6.3  | 1,846    | ▲5.2  | 720    | 7.5   | 2,235   | 9.8   | 1.21   | 0.17  |
| 釧路  | 911      | ▲4.1  | 3,438    | ▲4.6  | 1,346  | 10.0  | 3,667   | ▲6.2  | 1.07   | ▲0.01 |
| 室蘭  | 766      | ▲2.4  | 2,942    | ▲2.3  | 1,284  | ▲1.5  | 3,877   | 2.0   | 1.32   | 0.06  |
| 岩見沢 | 401      | 6.4   | 1,737    | ▲1.9  | 642    | ▲16.6 | 2,158   | 6.6   | 1.24   | 0.10  |
| 稚内  | 156      | 11.4  | 656      | ▲0.6  | 314    | 24.6  | 826     | 4.4   | 1.26   | 0.06  |
| 岩内  | 183      | ▲2.1  | 679      | ▲0.3  | 416    | ▲10.5 | 1,106   | ▲18.8 | 1.63   | ▲0.37 |
| 留萌  | 82       | ▲14.6 | 393      | ▲4.6  | 245    | 14.5  | 670     | 3.7   | 1.70   | 0.13  |
| 名寄  | 145      | ▲14.7 | 752      | ▲9.1  | 354    | 2.6   | 1,013   | 9.6   | 1.35   | 0.23  |
| 浦河  | 133      | ▲11.3 | 601      | ▲11.5 | 396    | 24.5  | 1,152   | 11.3  | 1.92   | 0.40  |
| 網走  | 135      | ▲2.9  | 649      | 0.3   | 269    | 1.9   | 844     | 11.5  | 1.30   | 0.13  |
| 苫小牧 | 960      | ▲1.8  | 3,978    | ▲1.3  | 1,503  | 4.2   | 4,238   | 7.5   | 1.07   | 0.09  |
| 根室  | 221      | 15.7  | 902      | 8.8   | 539    | 39.3  | 1,512   | 24.5  | 1.68   | 0.22  |
| 千歳  | 677      | 0.7   | 2,717    | ▲3.5  | 1,025  | ▲9.8  | 3,023   | ▲0.7  | 1.11   | 0.03  |

## 6 有効求人倍率・完全失業率の推移(常用計)

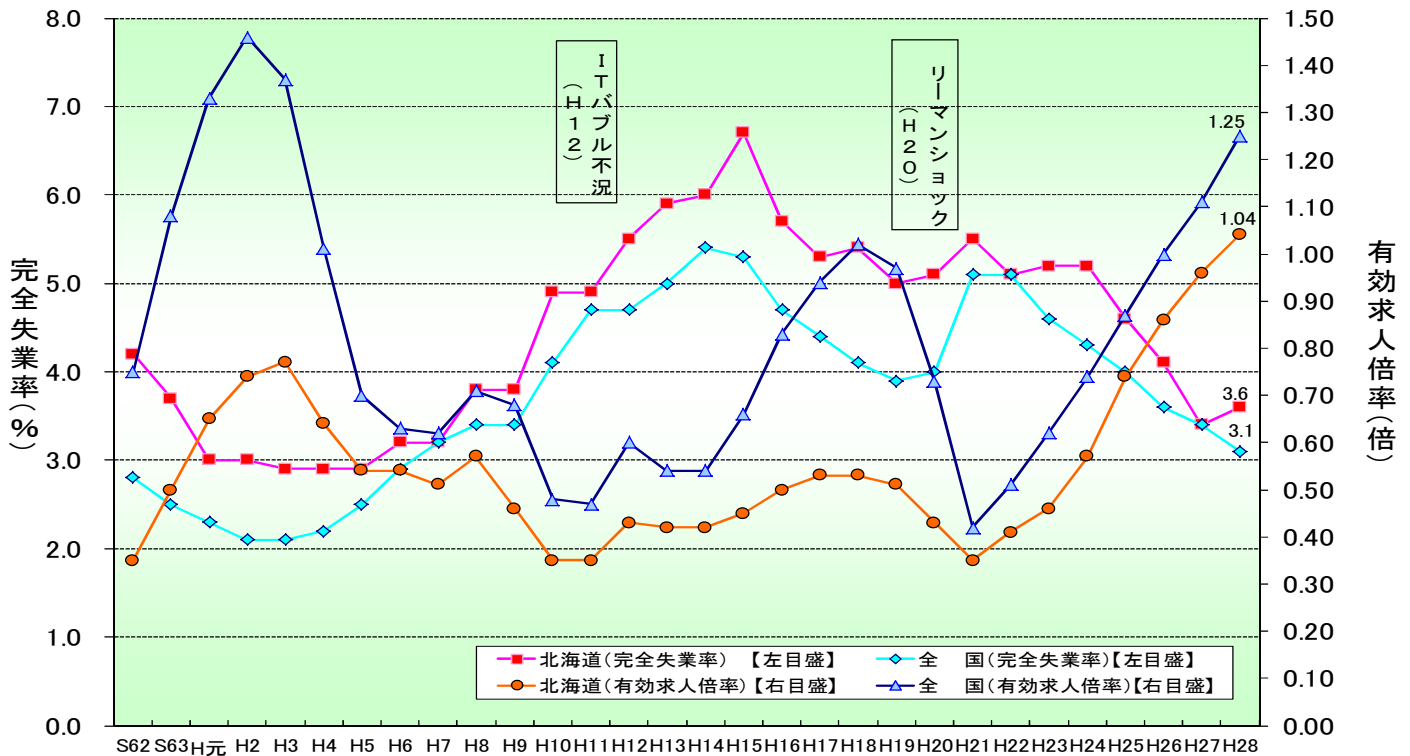

(注) 1. 完全失業率は年平均、有効求人倍率は年度の数値である。  
 2. 平成23年の全国の完全失業率は、東日本大震災の影響により調査の実施が困難な状況となったことから、岩手県、宮城県及び福島県の数値を補完的に推計した結果によって集計している。

### 【有効求人倍率】

(単位：倍、ポイント)

| 区 分 | 28年        |                |                |                |                | 29年            |                |                |                 |                |                |                 |                |                |
|-----|------------|----------------|----------------|----------------|----------------|----------------|----------------|----------------|-----------------|----------------|----------------|-----------------|----------------|----------------|
|     | 8月         | 9月             | 10月            | 11月            | 12月            | 1月             | 2月             | 3月             | 4月              | 5月             | 6月             | 7月              | 8月             |                |
| 北海道 | 常用計<br>原数値 | 1.07<br>(0.09) | 1.10<br>(0.09) | 1.09<br>(0.07) | 1.10<br>(0.08) | 1.09<br>(0.08) | 1.06<br>(0.07) | 1.06<br>(0.07) | 1.05<br>(0.08)  | 1.00<br>(0.08) | 1.01<br>(0.06) | 1.04<br>(0.05)  | 1.09<br>(0.04) | 1.10<br>(0.03) |
|     | 季節<br>調整値  | 1.05<br>(0.00) | 1.06<br>(0.01) | 1.07<br>(0.01) | 1.07<br>(0.00) | 1.10<br>(0.03) | 1.10<br>(0.00) | 1.13<br>(0.03) | 1.08<br>(▲0.05) | 1.09<br>(0.01) | 1.09<br>(0.00) | 1.08<br>(▲0.01) | 1.09<br>(0.01) | 1.09<br>(0.00) |
| 全 国 | 常用計<br>原数値 | 1.22<br>(0.14) | 1.26<br>(0.14) | 1.28<br>(0.15) | 1.31<br>(0.14) | 1.36<br>(0.15) | 1.36<br>(0.13) | 1.37<br>(0.14) | 1.34<br>(0.13)  | 1.24<br>(0.12) | 1.22<br>(0.11) | 1.26<br>(0.12)  | 1.31<br>(0.13) |                |
|     | 季節<br>調整値  | 1.37<br>(0.00) | 1.38<br>(0.01) | 1.40<br>(0.02) | 1.41<br>(0.01) | 1.43<br>(0.02) | 1.43<br>(0.00) | 1.43<br>(0.00) | 1.45<br>(0.02)  | 1.48<br>(0.03) | 1.49<br>(0.01) | 1.51<br>(0.02)  | 1.52<br>(0.01) |                |

(注) 1. 常用計原数値 ( ) 内は対前年同月差、季節調整値 ( ) 内は対前月差。  
 2. 季節調整法はセンサス局法Ⅱ (X-12-ARIMA) による。

### 【完全失業率】

(単位：%)

| 区 分 | 28年          |     |     |              |     | 29年 |              |     |     |              |     |     |    |
|-----|--------------|-----|-----|--------------|-----|-----|--------------|-----|-----|--------------|-----|-----|----|
|     | 8月           | 9月  | 10月 | 11月          | 12月 | 1月  | 2月           | 3月  | 4月  | 5月           | 6月  | 7月  | 8月 |
| 北海道 | 3.9<br>(3.3) |     |     | 3.3<br>(3.4) |     |     | 3.8<br>(3.8) |     |     | 3.4<br>(3.4) |     |     |    |
| 全 国 | 3.1          | 3.0 | 3.0 | 3.1          | 3.1 | 3.0 | 2.8          | 2.8 | 2.8 | 3.1          | 2.8 | 2.8 |    |

(注) 1. 北海道分は原数値、全国分は季節調整値。 [資料出所：総務省統計局「労働力調査」]  
 2. ( ) 内は前年同期。  
 3. 季節調整値は新季節指数により改訂されているため、以前の公表値とは若干異なっている。



## 7 新規求職・新規求人、有効求職・有効求人への推移(常用計)

(単位: 件、人、倍、%、ポイント)

| 項目<br>年度・月 | 新規求職<br>申込件数 | 対前年<br>増減比 | 新規<br>求人 数 | 対前年<br>増減比 | 新規求人倍率 |            | 月間有効<br>求職者数 | 対前年<br>増減比 | 月間有効<br>求人 数 | 対前年<br>増減比 | 有効求人倍率 |            |
|------------|--------------|------------|------------|------------|--------|------------|--------------|------------|--------------|------------|--------|------------|
|            |              |            |            |            | 原数値    | 対前年<br>増減差 |              |            |              |            | 原数値    | 対前年<br>増減差 |
| 平成19年度     | 319,456      | ▲0.7       | 265,826    | ▲3.6       | 0.83   | ▲0.03      | *108,092     | ▲1.2       | *55,188      | ▲4.1       | 0.51   | ▲0.02      |
| 平成20年度     | 337,271      | 5.6        | 231,622    | ▲12.9      | 0.69   | ▲0.14      | *111,848     | 3.5        | *47,848      | ▲13.3      | 0.43   | ▲0.08      |
| 平成21年度     | 351,058      | 4.1        | 222,813    | ▲3.8       | 0.63   | ▲0.06      | *123,557     | 10.5       | *43,551      | ▲9.0       | 0.35   | ▲0.08      |
| 平成22年度     | 353,025      | 0.6        | 246,630    | 10.7       | 0.70   | 0.07       | *122,055     | ▲1.2       | *49,510      | 13.7       | 0.41   | 0.06       |
| 平成23年度     | 348,427      | ▲1.3       | 273,010    | 10.7       | 0.78   | 0.08       | *121,742     | ▲0.3       | *56,424      | 14.0       | 0.46   | 0.05       |
| 平成24年度     | 309,819      | ▲11.1      | 299,317    | 9.6        | 0.97   | 0.19       | *111,830     | ▲8.1       | *64,134      | 13.7       | 0.57   | 0.11       |
| 平成25年度     | 288,868      | ▲6.8       | 341,569    | 14.1       | 1.18   | 0.21       | *101,843     | ▲8.9       | *74,858      | 16.7       | 0.74   | 0.17       |
| 平成26年度     | 270,711      | ▲6.3       | 358,959    | 5.1        | 1.33   | 0.15       | *93,839      | ▲7.9       | *80,334      | 7.3        | 0.86   | 0.12       |
| 4月         | 33,621       | ▲7.4       | 32,090     | 9.3        | 0.95   | 0.14       | 107,401      | ▲10.6      | 81,265       | 11.5       | 0.76   | 0.15       |
| 5月         | 23,617       | ▲13.9      | 28,916     | 8.2        | 1.22   | 0.25       | 104,844      | ▲11.0      | 79,982       | 11.7       | 0.76   | 0.15       |
| 6月         | 21,134       | ▲5.6       | 28,966     | 5.4        | 1.37   | 0.14       | 100,405      | ▲9.6       | 79,342       | 10.4       | 0.79   | 0.14       |
| 7月         | 21,775       | ▲8.6       | 31,281     | 2.2        | 1.44   | 0.16       | 96,298       | ▲9.4       | 80,190       | 7.1        | 0.83   | 0.13       |
| 8月         | 20,475       | ▲8.1       | 28,214     | 2.2        | 1.38   | 0.14       | 93,763       | ▲8.4       | 79,439       | 5.3        | 0.85   | 0.11       |
| 9月         | 21,069       | ▲4.3       | 30,734     | 6.3        | 1.46   | 0.15       | 92,792       | ▲7.5       | 82,058       | 6.0        | 0.88   | 0.11       |
| 10月        | 21,902       | ▲7.6       | 32,203     | 1.6        | 1.47   | 0.13       | 91,804       | ▲7.7       | 82,805       | 4.9        | 0.90   | 0.11       |
| 11月        | 18,098       | ▲9.5       | 25,888     | 1.1        | 1.43   | 0.15       | 86,620       | ▲8.2       | 79,231       | 4.2        | 0.91   | 0.10       |
| 12月        | 15,542       | ▲7.7       | 23,857     | 9.5        | 1.54   | 0.25       | 81,120       | ▲7.5       | 74,381       | 6.5        | 0.92   | 0.12       |
| 1月         | 23,879       | ▲3.2       | 31,964     | 5.7        | 1.34   | 0.11       | 84,375       | ▲6.2       | 76,053       | 6.9        | 0.90   | 0.11       |
| 2月         | 23,876       | 1.3        | 31,277     | 4.6        | 1.31   | 0.04       | 89,709       | ▲3.9       | 81,578       | 6.7        | 0.91   | 0.09       |
| 3月         | 25,723       | ▲0.4       | 33,569     | 6.2        | 1.31   | 0.09       | 96,943       | ▲2.6       | 87,684       | 7.2        | 0.90   | 0.08       |
| 平成27年度     | 251,706      | ▲7.0       | 374,167    | 4.2        | 1.49   | 0.16       | *88,473      | ▲5.7       | *85,215      | 6.1        | 0.96   | 0.10       |
| 4月         | 30,613       | ▲8.9       | 33,762     | 5.2        | 1.10   | 0.15       | 102,639      | ▲4.4       | 86,967       | 7.0        | 0.85   | 0.09       |
| 5月         | 20,743       | ▲12.2      | 29,690     | 2.7        | 1.43   | 0.21       | 97,503       | ▲7.0       | 85,434       | 6.8        | 0.88   | 0.12       |
| 6月         | 21,008       | ▲0.6       | 31,325     | 8.1        | 1.49   | 0.12       | 94,296       | ▲6.1       | 86,037       | 8.4        | 0.91   | 0.12       |
| 7月         | 19,954       | ▲8.4       | 33,877     | 8.3        | 1.70   | 0.26       | 89,846       | ▲6.7       | 86,287       | 7.6        | 0.96   | 0.13       |
| 8月         | 19,160       | ▲6.4       | 30,217     | 7.1        | 1.58   | 0.20       | 87,959       | ▲6.2       | 86,606       | 9.0        | 0.98   | 0.13       |
| 9月         | 19,102       | ▲9.3       | 30,641     | ▲0.3       | 1.60   | 0.14       | 86,459       | ▲6.8       | 87,409       | 6.5        | 1.01   | 0.13       |
| 10月        | 19,630       | ▲10.4      | 33,743     | 4.8        | 1.72   | 0.25       | 85,358       | ▲7.0       | 87,102       | 5.2        | 1.02   | 0.12       |
| 11月        | 17,807       | ▲1.6       | 27,594     | 6.6        | 1.55   | 0.12       | 82,222       | ▲5.1       | 84,054       | 6.1        | 1.02   | 0.11       |
| 12月        | 15,707       | 1.1        | 25,016     | 4.9        | 1.59   | 0.05       | 78,304       | ▲3.5       | 79,278       | 6.6        | 1.01   | 0.09       |
| 1月         | 20,782       | ▲13.0      | 31,909     | ▲0.2       | 1.54   | 0.20       | 80,103       | ▲5.1       | 79,213       | 4.2        | 0.99   | 0.09       |
| 2月         | 22,684       | ▲5.0       | 33,185     | 6.1        | 1.46   | 0.15       | 85,189       | ▲5.0       | 84,756       | 3.9        | 0.99   | 0.08       |
| 3月         | 24,516       | ▲4.7       | 33,208     | ▲1.1       | 1.35   | 0.04       | 91,799       | ▲5.3       | 89,440       | 2.0        | 0.97   | 0.07       |
| 平成28年度     | 238,747      | ▲5.1       | 383,593    | 2.5        | 1.61   | 0.12       | *84,483      | ▲4.5       | *87,932      | 3.2        | 1.04   | 0.08       |
| 4月         | 28,234       | ▲7.8       | 34,247     | 1.4        | 1.21   | 0.11       | 96,336       | ▲6.1       | 88,938       | 2.3        | 0.92   | 0.07       |
| 5月         | 20,274       | ▲2.3       | 30,599     | 3.1        | 1.51   | 0.08       | 92,645       | ▲5.0       | 87,694       | 2.6        | 0.95   | 0.07       |
| 6月         | 19,475       | ▲7.3       | 31,876     | 1.8        | 1.64   | 0.15       | 89,142       | ▲5.5       | 88,592       | 3.0        | 0.99   | 0.08       |
| 7月         | 17,680       | ▲11.4      | 33,450     | ▲1.3       | 1.89   | 0.19       | 84,110       | ▲6.4       | 88,609       | 2.7        | 1.05   | 0.09       |
| 8月         | 18,901       | ▲1.4       | 31,460     | 4.1        | 1.66   | 0.08       | 83,685       | ▲4.9       | 89,746       | 3.6        | 1.07   | 0.09       |
| 9月         | 19,087       | ▲0.1       | 33,096     | 8.0        | 1.73   | 0.13       | 83,284       | ▲3.7       | 91,257       | 4.4        | 1.10   | 0.09       |
| 10月        | 18,363       | ▲6.5       | 32,864     | ▲2.6       | 1.79   | 0.07       | 82,367       | ▲3.5       | 89,745       | 3.0        | 1.09   | 0.07       |
| 11月        | 17,105       | ▲3.9       | 29,161     | 5.7        | 1.70   | 0.15       | 79,653       | ▲3.1       | 87,582       | 4.2        | 1.10   | 0.08       |
| 12月        | 14,047       | ▲10.6      | 25,734     | 2.9        | 1.83   | 0.24       | 74,640       | ▲4.7       | 81,572       | 2.9        | 1.09   | 0.08       |
| 1月         | 20,742       | ▲0.2       | 32,042     | 0.4        | 1.54   | 0.00       | 77,312       | ▲3.5       | 81,628       | 3.0        | 1.06   | 0.07       |
| 2月         | 21,783       | ▲4.0       | 34,242     | 3.2        | 1.57   | 0.11       | 82,527       | ▲3.1       | 87,455       | 3.2        | 1.06   | 0.07       |
| 3月         | 23,056       | ▲6.0       | 34,822     | 4.9        | 1.51   | 0.16       | 88,095       | ▲4.0       | 92,369       | 3.3        | 1.05   | 0.08       |
| 平成29年度     |              |            |            |            |        |            |              |            |              |            |        |            |
| 4月         | 26,439       | ▲6.4       | 33,194     | ▲3.1       | 1.26   | 0.05       | 91,583       | ▲4.9       | 91,632       | 3.0        | 1.00   | 0.08       |
| 5月         | 20,347       | 0.4        | 31,719     | 3.7        | 1.56   | 0.05       | 89,449       | ▲3.4       | 90,673       | 3.4        | 1.01   | 0.06       |
| 6月         | 18,705       | ▲4.0       | 32,097     | 0.7        | 1.72   | 0.08       | 86,450       | ▲3.0       | 90,150       | 1.8        | 1.04   | 0.05       |
| 7月         | 16,878       | ▲4.5       | 32,317     | ▲3.4       | 1.91   | 0.02       | 81,711       | ▲2.9       | 88,878       | 0.3        | 1.09   | 0.04       |
| 8月         | 18,522       | ▲2.0       | 32,017     | 1.8        | 1.73   | 0.07       | 81,630       | ▲2.5       | 89,958       | 0.2        | 1.10   | 0.03       |

(注) \*印の数値は年度の平均値。

## 8 職種別求人・求職状況(常用計)

【平成29年8月内容】

(単位:倍、人、ポイント、%)

|                | 月間有効求人倍率    |             | 月間有効求人数       |            | 月間有効求職者数      |             |
|----------------|-------------|-------------|---------------|------------|---------------|-------------|
|                |             | 前年差         |               | 前年比        |               | 前年比         |
| <b>職業計</b>     | <b>1.10</b> | <b>0.03</b> | <b>89,958</b> | <b>0.2</b> | <b>81,630</b> | <b>▲2.5</b> |
| 管理的職業          | 1.14        | 0.06        | 224           | ▲15.5      | 196           | ▲20.0       |
| 専門的・技術的職業      | 1.61        | 0.05        | 17,036        | 1.0        | 10,552        | ▲2.2        |
| 開発・製造技術者       | 0.66        | ▲0.08       | 390           | ▲24.4      | 594           | ▲15.4       |
| 建築・土木・測量技術者    | 5.66        | 0.48        | 2,705         | ▲2.7       | 478           | ▲10.8       |
| 情報処理・通信技術者     | 1.74        | 0.10        | 1,397         | 7.1        | 801           | 1.0         |
| 医師、薬剤師等        | 4.42        | ▲0.21       | 702           | ▲14.8      | 159           | ▲10.7       |
| 看護師、保健師等       | 1.33        | ▲0.16       | 3,878         | ▲5.9       | 2,920         | 5.5         |
| 医療技術者、栄養士等     | 1.49        | 0.00        | 2,058         | ▲2.4       | 1,383         | ▲2.1        |
| 保育士、福祉相談員等     | 1.91        | 0.34        | 4,427         | 16.4       | 2,312         | ▲4.6        |
| 事務的職業          | 0.35        | ▲0.02       | 7,663         | ▲7.7       | 22,104        | ▲2.4        |
| 一般事務員          | 0.27        | ▲0.02       | 5,292         | ▲10.2      | 19,533        | ▲2.3        |
| 会計・経理事務員       | 0.68        | 0.07        | 691           | 8.3        | 1,016         | ▲2.6        |
| 営業・販売事務員       | 1.10        | 0.04        | 813           | 0.7        | 737           | ▲3.4        |
| 販売の職業          | 1.48        | 0.15        | 10,125        | ▲3.1       | 6,861         | ▲12.8       |
| 販売店員、訪問販売員     | 1.54        | 0.14        | 7,316         | ▲2.5       | 4,741         | ▲11.8       |
| 保険外交員、サービス外交員  | 1.86        | 0.08        | 154           | ▲8.9       | 83            | ▲12.6       |
| 営業員            | 1.30        | 0.14        | 2,655         | ▲4.4       | 2,037         | ▲15.1       |
| サービスの職業        | 2.42        | 0.11        | 25,297        | ▲1.0       | 10,467        | ▲5.5        |
| ホームヘルパー、ケアワーカー | 2.77        | 0.43        | 9,898         | 8.1        | 3,572         | ▲8.7        |
| 看護助手、歯科助手等     | 2.06        | 0.27        | 1,336         | 3.9        | 647           | ▲10.1       |
| 調理人、調理見習       | 2.73        | ▲0.09       | 6,504         | ▲4.6       | 2,384         | ▲1.3        |
| 給仕、接客サービス員     | 2.40        | ▲0.23       | 4,836         | ▲13.0      | 2,016         | ▲4.7        |
| マンション、駐車場等管理人  | 0.71        | ▲0.02       | 475           | ▲9.0       | 669           | ▲5.9        |
| 保安の職業          | 3.93        | ▲0.02       | 1,769         | ▲2.6       | 450           | ▲2.2        |
| 警備員            | 4.05        | 0.00        | 1,769         | ▲2.6       | 437           | ▲2.7        |
| 農林漁業の職業        | 2.50        | 0.50        | 1,356         | 9.6        | 542           | ▲12.6       |
| 生産工程の職業        | 1.86        | 0.20        | 7,590         | 0.4        | 4,075         | ▲10.6       |
| 生産機械制御・監視員     | 0.73        | ▲0.02       | 101           | 11.0       | 139           | 14.9        |
| 金属加工、溶接・溶断工    | 2.75        | 0.56        | 1,039         | ▲8.3       | 378           | ▲26.9       |
| その他の製造加工作業員    | 1.85        | 0.09        | 3,960         | ▲1.3       | 2,144         | ▲5.8        |
| 機械組立工          | 0.89        | 0.10        | 433           | ▲7.7       | 486           | ▲18.3       |
| 整備工・修理工        | 2.76        | 0.74        | 1,407         | 11.9       | 510           | ▲18.1       |
| 製品検査工          | 2.36        | ▲0.23       | 184           | 4.5        | 78            | 14.7        |
| 塗装、CADオペレーター   | 1.37        | 0.21        | 466           | 12.0       | 340           | ▲5.0        |
| 輸送、機械運転の職業     | 1.86        | 0.24        | 5,230         | 8.3        | 2,812         | ▲5.7        |
| 自動車運転手         | 2.11        | 0.28        | 4,060         | 11.0       | 1,920         | ▲3.8        |
| ボイラー・建設機械運転工   | 1.49        | 0.22        | 1,018         | 6.2        | 682           | ▲9.4        |
| 建設・採掘の職業       | 3.86        | 0.55        | 4,962         | 3.7        | 1,284         | ▲11.2       |
| 型枠大工、とび工       | 8.12        | 1.00        | 942           | 1.7        | 116           | ▲10.8       |
| 大工・左官          | 3.55        | 0.67        | 1,103         | 10.4       | 311           | ▲10.4       |
| 電気工事、電気配線工     | 2.68        | 0.51        | 755           | 7.9        | 282           | ▲12.7       |
| 建設・土木作業員       | 3.78        | 0.40        | 2,149         | ▲0.0       | 568           | ▲10.7       |
| 運搬・清掃・包装の職業    | 0.43        | 0.01        | 8,706         | 7.7        | 20,120        | 4.8         |
| 運搬、配達、倉庫作業員    | 1.46        | 0.34        | 2,181         | 21.8       | 1,492         | ▲6.9        |
| 清掃作業員          | 1.77        | 0.06        | 3,605         | 0.8        | 2,033         | ▲2.9        |
| 包装作業員          | 3.52        | 1.37        | 271           | 26.0       | 77            | ▲23.0       |
| 選別作業員、軽作業員     | 0.16        | 0.00        | 2,649         | 6.0        | 16,518        | 7.3         |



## 9 新規求人数の正社員割合

(単位:人、%)

|         | 28年    |        |        |        |        | 29年    |        |        |        |        | 対前年<br>同期比(差) |        |        |      |
|---------|--------|--------|--------|--------|--------|--------|--------|--------|--------|--------|---------------|--------|--------|------|
|         | 8月     | 9月     | 10月    | 11月    | 12月    | 1月     | 2月     | 3月     | 4月     | 5月     |               | 6月     | 7月     | 8月   |
| 新規求人数   | 31,460 | 33,096 | 32,864 | 29,161 | 25,734 | 32,042 | 34,242 | 34,822 | 33,194 | 31,719 | 32,097        | 32,317 | 32,017 | 1.8  |
| 正社員求人   | 13,197 | 14,045 | 14,099 | 12,773 | 11,868 | 14,602 | 14,694 | 15,022 | 14,050 | 14,231 | 14,493        | 14,334 | 13,875 | 5.1  |
| 占める割合   | 41.9   | 42.4   | 42.9   | 43.8   | 46.1   | 45.6   | 42.9   | 43.1   | 42.3   | 44.9   | 45.154        | 44.4   | 43.3   | 1.4  |
| 正社員求人以外 | 18,263 | 19,051 | 18,765 | 16,388 | 13,866 | 17,440 | 19,548 | 19,800 | 19,144 | 17,488 | 17,604        | 17,983 | 18,142 | ▲0.7 |
| 占める割合   | 58.1   | 57.6   | 57.1   | 56.2   | 53.9   | 54.4   | 57.1   | 56.9   | 57.7   | 55.1   | 54.846        | 55.6   | 56.7   | ▲1.4 |

## 10 産業別正社員の新規求人数・割合

(単位:人、%)

| 産 業                 | 産業別正社員の新規求人数 |        |       | 産業別新規求人数に占める正社員求人の割合 |       |      |
|---------------------|--------------|--------|-------|----------------------|-------|------|
|                     | 29年8月        | 28年8月  | 増減比   | 29年8月                | 28年8月 | 増減差  |
| D 建設業               | 2,449        | 2,091  | 17.1  | 82.5                 | 76.8  | 5.7  |
| E 製造業               | 798          | 831    | ▲4.0  | 38.1                 | 35.3  | 2.8  |
| G 情報通信業             | 478          | 452    | 5.8   | 76.7                 | 73.5  | 3.2  |
| H 運輸業、郵便業           | 1,049        | 961    | 9.2   | 57.9                 | 63.3  | ▲5.4 |
| I 卸売業、小売業           | 2,009        | 2,104  | ▲4.5  | 42.0                 | 41.7  | 0.3  |
| M 宿泊業、飲食サービス業       | 920          | 1,065  | ▲13.6 | 30.1                 | 34.9  | ▲4.8 |
| P 医療、福祉             | 3,425        | 2,996  | 14.3  | 38.8                 | 39.2  | ▲0.4 |
| R サービス業(他に分類されないもの) | 871          | 783    | 11.2  | 24.5                 | 21.3  | 3.2  |
| その他                 | 1,876        | 1,914  | ▲2.0  | 43.5                 | 39.6  | 3.9  |
| 合 計                 | 13,875       | 13,197 | 5.1   | 43.3                 | 41.9  | 1.4  |

## 11 正社員の有効求人倍率の推移

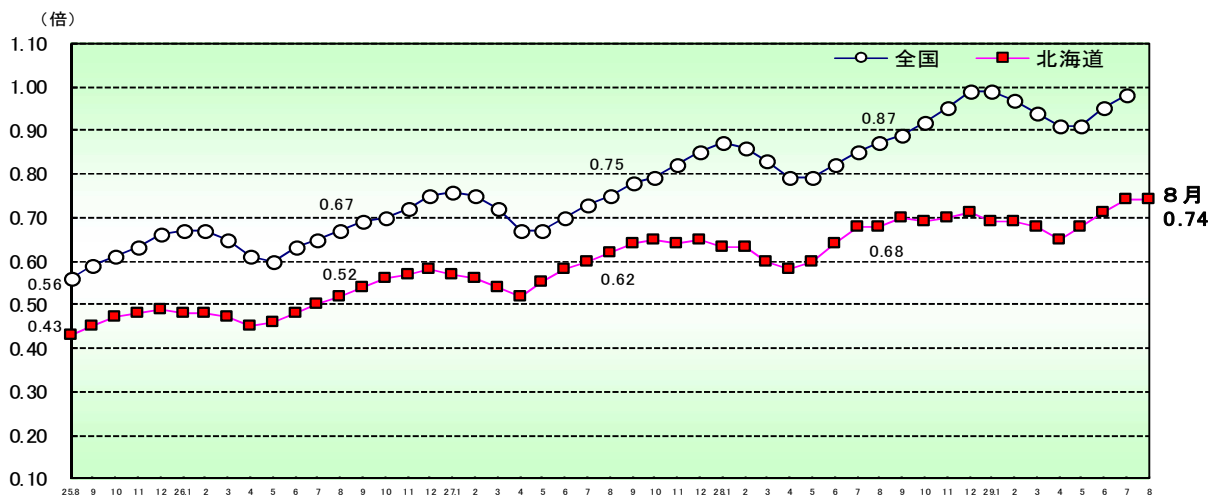

(単位:倍、ポイント)

| 区 分   | 28年            |                |                |                |                | 29年            |                |                |                |                |                |                |                |
|-------|----------------|----------------|----------------|----------------|----------------|----------------|----------------|----------------|----------------|----------------|----------------|----------------|----------------|
|       | 8月             | 9月             | 10月            | 11月            | 12月            | 1月             | 2月             | 3月             | 4月             | 5月             | 6月             | 7月             | 8月             |
| 北 海 道 | 0.68<br>(0.06) | 0.70<br>(0.06) | 0.69<br>(0.04) | 0.70<br>(0.06) | 0.71<br>(0.06) | 0.69<br>(0.06) | 0.69<br>(0.06) | 0.68<br>(0.08) | 0.65<br>(0.07) | 0.68<br>(0.08) | 0.71<br>(0.07) | 0.74<br>(0.06) | 0.74<br>(0.06) |
| 全 国   | 0.87<br>(0.12) | 0.89<br>(0.11) | 0.92<br>(0.13) | 0.95<br>(0.13) | 0.99<br>(0.14) | 0.99<br>(0.12) | 0.97<br>(0.11) | 0.94<br>(0.11) | 0.91<br>(0.12) | 0.91<br>(0.12) | 0.95<br>(0.13) | 0.98<br>(0.13) |                |

- (注) 1. 正社員有効求人倍率＝正社員有効求人数／常用フルタイム有効求職者数。なお、常用フルタイム有効求職者にはフルタイムの派遣労働者や契約社員を希望する者も含まれるため、厳密な意味での正社員有効求人倍率より低い値となる。  
2. 下段( )内は対前年同月差。