

## 令和8年5月の雇用失業情勢について

道内の雇用情勢は、求職に対し求人の動きに弱さがみられる。  
引き続き、物価上昇等が雇用に与える影響に留意する必要がある。

### 概要（就業地別・季節調整値）

令和8年5月の有効求人倍率は、0.97倍（前月0.98倍）と、前月を0.01ポイント下回った。

### 求人【就業地別・季節調整値】

新規求人数は30,582人で前月と比べ4.1%減少。2か月ぶりに前月を下回った。

（常用・原数値）23,478人で前年同月と比べ13.9%減少。11か月連続で前年同月を下回った。

月間有効求人数は87,326人で前月と比べ1.2%減少。2か月ぶりに前月を下回った。

（常用・原数値）73,461人で前年同月と比べ8.7%減少。11か月連続で前年同月を下回った。

### 求職【季節調整値】

新規求職申込件数は18,196人で前月と比べ1.1%増加。3か月連続で前月を上回った。

（常用・原数値）15,548人で前年同月と比べ5.9%減少。3か月ぶりに前年同月を下回った。

月間有効求職者数89,831人で前月と比べ0.1%減少。3か月ぶりに前月を下回った。

（常用・原数値）91,009人で前年同月と比べ0.8%増加。9か月連続で前年同月を上回った。

有効求人倍率の推移（就業地別・季節調整値）

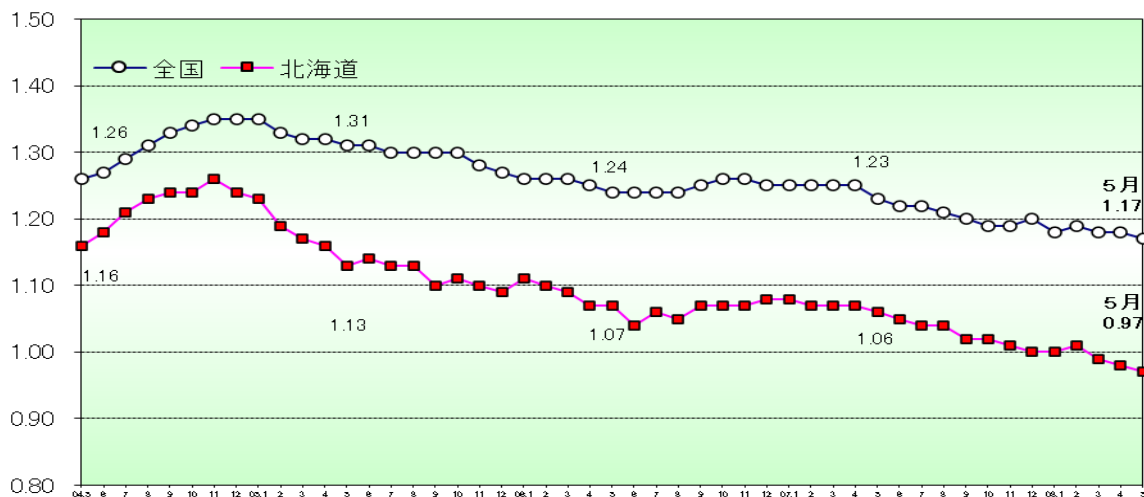

# 1 新規求職・新規求人、有効求職・有効求人への推移(就業地別・季節調整値)

(単位: 件、人、倍、%、ポイント)

| 項目<br>年度・月 | 新規求職<br>申込件数 | 対前月<br>増減率 | 新規<br>求人数 | 対前月<br>増減率 | 新規求人倍率 |            | 月間有効<br>求職者数 | 対前月<br>増減率 | 月間有効<br>求人数 | 対前月<br>増減率 | 有効求人倍率 |            |
|------------|--------------|------------|-----------|------------|--------|------------|--------------|------------|-------------|------------|--------|------------|
|            |              |            |           |            | 原数値    | 対前月<br>増減差 |              |            |             |            | 原数値    | 対前月<br>増減差 |
| 令和7年度5月    | 18,283       | 0.8        | 33,479    | 0.3        | 1.83   | ▲0.01      | 89,300       | 0.6        | 94,716      | ▲0.3       | 1.06   | ▲0.01      |
| 6月         | 18,085       | ▲1.1       | 33,234    | ▲0.7       | 1.84   | 0.01       | 89,676       | 0.4        | 94,552      | ▲0.2       | 1.05   | ▲0.01      |
| 7月         | 17,981       | ▲0.6       | 31,822    | ▲4.2       | 1.77   | ▲0.07      | 89,817       | 0.2        | 93,733      | ▲0.9       | 1.04   | ▲0.01      |
| 8月         | 18,306       | 1.8        | 32,853    | 3.2        | 1.79   | 0.02       | 89,984       | 0.2        | 93,332      | ▲0.4       | 1.04   | 0.00       |
| 9月         | 17,883       | ▲2.3       | 31,823    | ▲3.1       | 1.78   | ▲0.01      | 89,838       | ▲0.2       | 91,555      | ▲1.9       | 1.02   | ▲0.02      |
| 10月        | 17,451       | ▲2.4       | 31,923    | 0.3        | 1.83   | 0.05       | 89,918       | 0.1        | 91,798      | 0.3        | 1.02   | 0.00       |
| 11月        | 17,593       | 0.8        | 31,608    | ▲1.0       | 1.80   | ▲0.03      | 90,203       | 0.3        | 90,856      | ▲1.0       | 1.01   | ▲0.01      |
| 12月        | 17,201       | ▲2.2       | 31,107    | ▲1.6       | 1.81   | 0.01       | 89,557       | ▲0.7       | 89,652      | ▲1.3       | 1.00   | ▲0.01      |
| 1月         | 17,861       | 3.8        | 32,613    | 4.8        | 1.83   | 0.02       | 89,913       | 0.4        | 90,130      | 0.5        | 1.00   | 0.00       |
| 2月         | 17,174       | ▲3.8       | 30,420    | ▲6.7       | 1.77   | ▲0.06      | 88,698       | ▲1.4       | 89,146      | ▲1.1       | 1.01   | 0.01       |
| 3月         | 17,358       | 1.1        | 30,193    | ▲0.7       | 1.74   | ▲0.03      | 89,262       | 0.6        | 88,430      | ▲0.8       | 0.99   | ▲0.02      |
| 令和8年度4月    | 18,006       | 3.7        | 31,885    | 5.6        | 1.77   | 0.03       | 89,946       | 0.8        | 88,415      | ▲0.0       | 0.98   | ▲0.01      |
| 5月         | 18,196       | 1.1        | 30,582    | ▲4.1       | 1.68   | ▲0.09      | 89,831       | ▲0.1       | 87,326      | ▲1.2       | 0.97   | ▲0.01      |

(注) 1. ハローワークインターネットサービスの機能拡充に伴う令和3年9月以降の数値の取扱いについては、1頁の注1を参照。

# 2 新規求職・新規求人、有効求職・有効求人への推移(新規学卒を除く常用計)

(単位: 件、人、倍、%、ポイント)

| 項目<br>年度・月 | 新規求職<br>申込件数 | 対前年<br>増減率 | 新規<br>求人数 | 対前年<br>増減率 | 新規求人倍率 |            | 月間有効<br>求職者数 | 対前年<br>増減率 | 月間有効<br>求人数 | 対前年<br>増減率 | 有効求人倍率 |            | 就職件数   | 対前年<br>増減率 |
|------------|--------------|------------|-----------|------------|--------|------------|--------------|------------|-------------|------------|--------|------------|--------|------------|
|            |              |            |           |            | 原数値    | 対前年<br>増減差 |              |            |             |            | 原数値    | 対前年<br>増減差 |        |            |
| 平成28年度     | 238,747      | ▲5.1       | 383,593   | 2.5        | 1.61   | 0.12       | *84,483      | ▲4.5       | *87,932     | 3.2        | 1.04   | 0.08       | 67,337 | ▲6.7       |
| 平成29年度     | 227,176      | ▲4.8       | 389,213   | 1.5        | 1.71   | 0.10       | *81,417      | ▲3.6       | *90,475     | 2.9        | 1.11   | 0.07       | 63,585 | ▲5.6       |
| 平成30年度     | 219,953      | ▲3.2       | 395,627   | 1.6        | 1.80   | 0.09       | *79,157      | ▲2.8       | *92,311     | 2.0        | 1.17   | 0.06       | 59,983 | ▲5.7       |
| 令和元年度      | 207,466      | ▲5.7       | 385,088   | ▲2.7       | 1.86   | 0.06       | *76,484      | ▲3.4       | *91,327     | ▲1.1       | 1.19   | 0.02       | 55,170 | ▲8.0       |
| 令和2年度      | 196,616      | ▲5.2       | 333,305   | ▲13.4      | 1.70   | ▲0.16      | *81,183      | 6.1        | *77,534     | ▲15.1      | 0.96   | ▲0.23      | 45,598 | ▲17.4      |
| 令和3年度      | 196,526      | ▲0.0       | 355,472   | 6.7        | 1.81   | 0.11       | *84,776      | 4.4        | *83,390     | 7.6        | 0.98   | 0.02       | 44,552 | ▲2.3       |
| 令和3年度      | 196,526      | ▲0.0       | 355,472   | 6.7        | 1.81   | 0.11       | *84,776      | 4.4        | *83,390     | 7.6        | 0.98   | 0.02       | 44,552 | ▲2.3       |
| 令和4年度      | 198,185      | 0.8        | 386,970   | 8.9        | 1.95   | 0.14       | *84,052      | ▲0.9       | *92,019     | 10.3       | 1.09   | 0.11       | 44,490 | ▲0.1       |
| 令和5年度      | 194,384      | ▲1.9       | 353,602   | ▲8.6       | 1.82   | ▲0.13      | *84,749      | 0.8        | *84,646     | ▲8.0       | 1.00   | ▲0.09      | 44,001 | ▲1.1       |
| 令和6年度      | 188,388      | ▲3.1       | 331,524   | ▲6.2       | 1.76   | ▲0.06      | *84,025      | ▲0.9       | *79,367     | ▲6.2       | 0.94   | ▲0.06      | 40,280 | ▲8.5       |
| 4月         | 24,594       | 7.2        | 29,602    | ▲3.4       | 1.20   | ▲0.13      | 91,576       | 2.1        | 83,190      | ▲4.1       | 0.91   | ▲0.06      | 4,488  | ▲5.2       |
| 5月         | 17,746       | 1.2        | 27,758    | ▲1.7       | 1.56   | ▲0.05      | 92,212       | 2.5        | 82,092      | ▲3.7       | 0.89   | ▲0.06      | 3,911  | ▲3.0       |
| 6月         | 14,555       | ▲7.8       | 26,032    | ▲15.8      | 1.79   | ▲0.17      | 90,015       | 1.5        | 79,053      | ▲7.8       | 0.88   | ▲0.09      | 3,505  | ▲8.6       |
| 7月         | 15,020       | 3.3        | 29,682    | ▲1.6       | 1.98   | ▲0.09      | 86,113       | 1.8        | 79,819      | ▲6.1       | 0.93   | ▲0.07      | 3,370  | 0.0        |
| 8月         | 13,531       | ▲10.9      | 26,466    | ▲6.7       | 1.96   | 0.09       | 84,311       | ▲0.6       | 78,877      | ▲7.8       | 0.94   | ▲0.07      | 2,939  | ▲7.6       |
| 9月         | 13,724       | ▲7.5       | 26,743    | ▲10.2      | 1.95   | ▲0.06      | 82,657       | ▲2.0       | 79,841      | ▲6.3       | 0.97   | ▲0.04      | 3,212  | ▲11.2      |
| 10月        | 15,530       | ▲1.0       | 30,292    | ▲5.1       | 1.95   | ▲0.08      | 82,636       | ▲2.0       | 80,277      | ▲6.6       | 0.97   | ▲0.05      | 3,360  | ▲7.1       |
| 11月        | 13,537       | ▲4.0       | 25,764    | ▲7.3       | 1.90   | ▲0.07      | 80,057       | ▲2.8       | 79,079      | ▲7.4       | 0.99   | ▲0.05      | 3,029  | ▲9.0       |
| 12月        | 12,115       | ▲2.8       | 24,720    | ▲7.1       | 2.04   | ▲0.09      | 76,776       | ▲2.9       | 77,246      | ▲6.2       | 1.01   | ▲0.03      | 2,472  | ▲13.5      |
| 1月         | 16,649       | ▲0.5       | 27,703    | ▲5.2       | 1.66   | ▲0.09      | 78,734       | ▲2.3       | 75,152      | ▲6.9       | 0.95   | ▲0.05      | 2,364  | ▲0.3       |
| 2月         | 14,933       | ▲12.5      | 27,426    | ▲8.4       | 1.84   | 0.08       | 80,123       | ▲3.2       | 77,244      | ▲6.9       | 0.96   | ▲0.04      | 3,043  | ▲16.3      |
| 3月         | 16,454       | ▲6.0       | 29,336    | ▲2.4       | 1.78   | 0.06       | 83,094       | ▲3.2       | 80,538      | ▲5.2       | 0.97   | ▲0.02      | 4,587  | ▲15.4      |
| 令和7年度      | 185,904      | ▲1.3       | 319,072   | ▲3.8       | 1.72   | ▲0.04      | *84,226      | 0.2        | *76,677     | ▲3.4       | 0.91   | ▲0.03      | 38,078 | ▲5.5       |
| 4月         | 23,713       | ▲3.6       | 28,867    | ▲2.5       | 1.22   | 0.02       | 89,342       | ▲2.4       | 80,456      | ▲3.3       | 0.90   | ▲0.01      | 4,155  | ▲7.4       |
| 5月         | 16,518       | ▲6.9       | 27,283    | ▲1.7       | 1.65   | 0.09       | 90,280       | ▲2.1       | 80,484      | ▲2.0       | 0.89   | 0.00       | 3,681  | ▲5.9       |
| 6月         | 14,687       | 0.9        | 27,547    | 5.8        | 1.88   | 0.09       | 88,565       | ▲1.6       | 79,118      | 0.1        | 0.89   | 0.01       | 3,368  | ▲3.9       |
| 7月         | 14,876       | ▲1.0       | 28,011    | ▲5.6       | 1.88   | ▲0.10      | 84,998       | ▲1.3       | 79,158      | ▲0.8       | 0.93   | 0.00       | 3,199  | ▲5.1       |
| 8月         | 13,456       | ▲0.6       | 25,352    | ▲4.2       | 1.88   | ▲0.08      | 84,178       | ▲0.2       | 77,535      | ▲1.7       | 0.92   | ▲0.02      | 2,689  | ▲8.5       |
| 9月         | 14,290       | 4.1        | 26,618    | ▲0.5       | 1.86   | ▲0.09      | 83,993       | 1.6        | 77,208      | ▲3.3       | 0.92   | ▲0.05      | 3,076  | ▲4.2       |
| 10月        | 14,890       | ▲4.1       | 29,695    | ▲2.0       | 1.99   | 0.04       | 84,250       | 2.0        | 78,844      | ▲1.8       | 0.94   | ▲0.03      | 3,212  | ▲4.4       |
| 11月        | 12,453       | ▲8.0       | 22,920    | ▲11.0      | 1.84   | ▲0.06      | 81,364       | 1.6        | 75,488      | ▲4.5       | 0.93   | ▲0.06      | 2,659  | ▲12.2      |
| 12月        | 12,103       | ▲0.1       | 23,554    | ▲4.7       | 1.95   | ▲0.09      | 78,168       | 1.8        | 72,712      | ▲5.9       | 0.93   | ▲0.08      | 2,352  | ▲4.9       |
| 1月         | 16,547       | ▲0.6       | 26,992    | ▲2.6       | 1.63   | ▲0.03      | 80,286       | 2.0        | 70,900      | ▲5.7       | 0.88   | ▲0.07      | 2,244  | ▲5.1       |
| 2月         | 14,884       | ▲0.3       | 25,331    | ▲7.6       | 1.70   | ▲0.14      | 80,824       | 0.9        | 72,667      | ▲5.9       | 0.90   | ▲0.06      | 2,827  | ▲7.1       |
| 3月         | 17,487       | 6.3        | 26,902    | ▲8.3       | 1.54   | ▲0.24      | 84,458       | 1.6        | 75,552      | ▲6.2       | 0.89   | ▲0.08      | 4,616  | 0.6        |
| 令和8年度      |              |            |           |            |        |            |              |            |             |            |        |            |        |            |
| 4月         | 23,745       | 0.1        | 27,766    | ▲3.8       | 1.17   | ▲0.05      | 90,956       | 1.8        | 75,062      | ▲6.7       | 0.83   | ▲0.07      | 3,729  | ▲10.3      |
| 5月         | 15,548       | ▲5.9       | 23,478    | ▲13.9      | 1.51   | ▲0.14      | 91,009       | 0.8        | 73,461      | ▲8.7       | 0.81   | ▲0.08      | 3,017  | ▲18.0      |

(注) 1. \*印の数値は年度の平均値。  
2. ハローワークインターネットサービスの機能拡充に伴う令和3年9月以降の数値の取扱いについては、1頁の注1を参照。

## 主たる産業の新規求人の概要（令和8年5月の求人数）

### D 建設業 3,231人（対前年同月▲4.4% ▲147人）

設備工事業（+3.8%、求人数655人）、総合工事業（▲3.4%、求人数1,687人）、職別工事業（▲11.1%、求人数889人）。

全体として2か月連続で前年同月を下回った。（前月 3,475人）

### E 製造業 1,503人（対前年同月▲16.7% ▲301人）

食料品製造業（▲19.4%、求人数725人）、金属製品製造業（▲12.2%、求人数165人）。

全体として5か月連続で前年同月を下回った。（前月 1,709人）

### G 情報通信業 274人（対前年同月▲18.9% ▲64人）

情報処理・提供サービス業（+8.7%、求人数87人）、ソフトウェア業（▲26.9%、求人数152人）。

全体として2か月ぶりに前年同月を下回った。（前月 419人）

### H 運輸業、郵便業 1,339人（対前年同月▲30.5% ▲589人）

貨物運送（▲19.1%、求人数620人）、旅客運送（▲22.0%、求人数579人）。

全体として2か月連続で前年同月を下回った。（前月 1,720人）

### I 卸売業、小売業 2,605人（対前年同月▲18.0% ▲570人）

卸売業（▲5.3%、求人数567人）。

飲食料品卸売業（+17.4%、求人数175人）、機械器具卸売業（+27.3%、求人数168人）。

小売業（▲20.9%、求人数2,038人）。

各種商品小売業（+9.9%、求人数412人）、その他の小売業（▲20.6%、求人数930人）、飲食料品小売業（▲40.0%、求人数301人）。

全体として5か月連続で前年同月を下回った。（前月 2,924人）

### M 宿泊業、飲食サービス業 1,818人（対前年同月▲14.5% ▲309人）

持ち帰り・配達飲食サービス業（+32.5%、求人数355人）、飲食店（▲26.5%、求人数912人）、宿泊業（▲11.0%、求人数551人）。

全体として11か月連続で前年同月を下回った。（前月 1,525人）

### P 医療、福祉 7,499人（対前年同月▲8.8% ▲727人）

社会保険・社会福祉・介護事業（▲12.8%、求人数4,920人）、医療業（▲0.1%、求人数2,566人）。

全体として2か月ぶりに前年同月を下回った。（前月 8,833人）

### R サービス業（他に分類されないもの）

2,711人（対前年同月▲19.2% ▲643人）

その他の事業サービス業（▲17.8%、求人数1,595人）、職業紹介・労働者派遣業（▲29.4%、求人数499人）、自動車整備業（▲10.2%、求人数184人）。

全体として2か月ぶりに前年同月を下回った。（前月 3,522人）

（注）令和5年7月改定の「日本標準産業分類」に基づく区分

### 3 新規求人の状況(新規学卒を除く常用計)

(単位:人、%、ポイント)

| 産 業                      | R08年5月        | R07年5月        | 対前年増減差        | 対前年増減率       |
|--------------------------|---------------|---------------|---------------|--------------|
| A,B 農,林,漁業               | 311           | 359           | ▲48           | ▲13.4        |
| C 鉱業,採石業,砂利採取業           | 23            | 22            | 1             | 4.5          |
| D 建設業                    | 3,231         | 3,378         | ▲147          | ▲4.4         |
| E 製造業                    | 1,503         | 1,804         | ▲301          | ▲16.7        |
| 食料品製造業                   | 725           | 900           | ▲175          | ▲19.4        |
| 窯業・土石製品製造業               | 57            | 71            | ▲14           | ▲19.7        |
| 金属製品製造業                  | 165           | 188           | ▲23           | ▲12.2        |
| はん用・生産用・業務用・電気機械器具製造業    | 117           | 174           | ▲57           | ▲32.8        |
| 輸送用機械器具製造業               | 63            | 64            | ▲1            | ▲1.6         |
| その他の製造業                  | 376           | 407           | ▲31           | ▲7.6         |
| F 電気・ガス・熱供給・水道業          | 30            | 17            | 13            | 76.5         |
| G 情報通信業                  | 274           | 338           | ▲64           | ▲18.9        |
| H 運輸業,郵便業                | 1,339         | 1,928         | ▲589          | ▲30.5        |
| I 卸売業,小売業                | 2,605         | 3,175         | ▲570          | ▲18.0        |
| J 金融業,保険業                | 114           | 158           | ▲44           | ▲27.8        |
| K 不動産業,物品賃貸業             | 333           | 410           | ▲77           | ▲18.8        |
| L 学術研究,専門・技術サービス業        | 507           | 535           | ▲28           | ▲5.2         |
| M 宿泊業,飲食サービス業            | 1,818         | 2,127         | ▲309          | ▲14.5        |
| N 生活関連サービス業,娯楽業          | 375           | 509           | ▲134          | ▲26.3        |
| O 教育,学習支援業               | 314           | 362           | ▲48           | ▲13.3        |
| P 医療,福祉                  | 7,499         | 8,226         | ▲727          | ▲8.8         |
| Q 複合サービス業                | 88            | 137           | ▲49           | ▲35.8        |
| R サービス業(他に分類されないもの)      | 2,711         | 3,354         | ▲643          | ▲19.2        |
| S,T 公務(他に分類されるものを除く)・その他 | 403           | 444           | ▲41           | ▲9.2         |
| <b>合 計</b>               | <b>23,478</b> | <b>27,283</b> | <b>▲3,805</b> | <b>▲13.9</b> |
| 新規求人に占めるパートの割合           | 30.7          | 31.2          | ▲0.5          |              |

(注)令和5年7月改定の「日本標準産業分類」に基づく区分

(単位:人、%)

| 年度・月   | 新規求人数   |        | うちフルタイム求人数 |        | うちパート求人数 |        | 新規求人数に占める<br>パート求人数の割合 |
|--------|---------|--------|------------|--------|----------|--------|------------------------|
|        |         | 対前年増減率 |            | 対前年増減率 |          | 対前年増減率 |                        |
| 平成28年度 | 383,593 | 2.5    | 263,528    | 1.7    | 120,065  | 4.3    | 31.3                   |
| 平成29年度 | 389,213 | 1.5    | 266,918    | 1.3    | 122,295  | 1.9    | 31.4                   |
| 平成30年度 | 395,627 | 1.6    | 271,634    | 1.8    | 123,993  | 1.4    | 31.3                   |
| 令和元年度  | 385,088 | ▲2.7   | 263,029    | ▲3.2   | 122,059  | ▲1.6   | 31.7                   |
| 令和2年度  | 333,305 | ▲13.4  | 229,377    | ▲12.8  | 103,928  | ▲14.9  | 31.2                   |
| 令和3年度  | 355,472 | 6.7    | 242,910    | 5.9    | 112,562  | 8.3    | 31.7                   |
| 令和4年度  | 386,970 | 8.9    | 259,471    | 6.8    | 127,499  | 13.3   | 32.9                   |
| 令和5年度  | 353,602 | ▲8.6   | 238,701    | ▲8.0   | 114,901  | ▲9.9   | 32.5                   |
| 令和6年度  | 331,524 | ▲6.2   | 227,051    | ▲4.9   | 104,473  | ▲9.1   | 31.5                   |
| 令和7年度  | 319,072 | ▲3.8   | 220,562    | ▲2.9   | 98,510   | ▲5.7   | 30.9                   |
| 令和7年5月 | 27,283  | ▲1.7   | 18,777     | ▲2.8   | 8,506    | 0.8    | 31.2                   |
| 6月     | 27,547  | 5.8    | 18,934     | 6.3    | 8,613    | 4.9    | 31.3                   |
| 7月     | 28,011  | ▲5.6   | 19,697     | ▲4.7   | 8,314    | ▲7.7   | 29.7                   |
| 8月     | 25,352  | ▲4.2   | 17,476     | ▲4.6   | 7,876    | ▲3.3   | 31.1                   |
| 9月     | 26,618  | ▲0.5   | 18,277     | 1.9    | 8,341    | ▲5.3   | 31.3                   |
| 10月    | 29,695  | ▲2.0   | 20,196     | ▲1.0   | 9,499    | ▲4.1   | 32.0                   |
| 11月    | 22,920  | ▲11.0  | 15,856     | ▲10.3  | 7,064    | ▲12.6  | 30.8                   |
| 12月    | 23,554  | ▲4.7   | 17,115     | ▲3.0   | 6,439    | ▲9.0   | 27.3                   |
| 令和8年1月 | 26,992  | ▲2.6   | 18,738     | ▲2.1   | 8,254    | ▲3.6   | 30.6                   |
| 2月     | 25,331  | ▲7.6   | 17,119     | ▲7.7   | 8,212    | ▲7.4   | 32.4                   |
| 3月     | 26,902  | ▲8.3   | 18,477     | ▲5.4   | 8,425    | ▲14.1  | 31.3                   |
| 4月     | 27,766  | ▲3.8   | 19,248     | ▲3.3   | 8,518    | ▲5.0   | 30.7                   |
| 5月     | 23,478  | ▲13.9  | 16,275     | ▲13.3  | 7,203    | ▲15.3  | 30.7                   |

#### 4 新規求職の態様別の状況(新規学卒を除く常用計)

(単位: 件、人、%)

| 年度・月   | 新規求職申込件数 |        | 在職者    |        | 離職者     |        | うち事業主都合離職 |        | うち自己都合離職 |        | 無業者    |        |
|--------|----------|--------|--------|--------|---------|--------|-----------|--------|----------|--------|--------|--------|
|        | 対前年増減率   | 対前年増減率 | 対前年増減率 | 対前年増減率 | 対前年増減率  | 対前年増減率 | 対前年増減率    | 対前年増減率 | 対前年増減率   | 対前年増減率 | 対前年増減率 | 対前年増減率 |
|        |          |        |        |        |         |        |           |        |          |        |        |        |
| 平成28年度 | 238,747  | ▲5.1   | 63,688 | ▲1.7   | 149,637 | ▲5.9   | 43,870    | ▲10.9  | 98,699   | ▲3.4   | 25,422 | ▲9.0   |
| 平成29年度 | 227,176  | ▲4.8   | 60,228 | ▲5.4   | 144,077 | ▲3.7   | 41,008    | ▲6.5   | 96,214   | ▲2.5   | 22,871 | ▲10.0  |
| 平成30年度 | 219,953  | ▲3.2   | 58,234 | ▲3.3   | 140,583 | ▲2.4   | 39,341    | ▲4.1   | 94,397   | ▲1.9   | 21,136 | ▲7.6   |
| 令和元年度  | 207,466  | ▲5.7   | 53,452 | ▲8.2   | 134,788 | ▲4.1   | 36,884    | ▲6.2   | 90,873   | ▲3.7   | 18,675 | ▲11.6  |
| 令和2年度  | 196,616  | ▲5.2   | 46,259 | ▲13.5  | 135,575 | 0.6    | 43,403    | 17.7   | 85,591   | ▲5.8   | 14,782 | ▲20.8  |
| 令和3年度  | 196,526  | ▲0.0   | 49,258 | 6.5    | 131,395 | ▲3.1   | 36,760    | ▲15.3  | 87,512   | 2.2    | 15,873 | 7.4    |
| 令和4年度  | 198,185  | 0.8    | 48,315 | ▲1.9   | 133,812 | 1.8    | 34,649    | ▲5.7   | 92,001   | 5.1    | 16,058 | 1.2    |
| 令和5年度  | 194,384  | ▲1.9   | 46,162 | ▲4.5   | 132,208 | ▲1.2   | 34,814    | 0.5    | 90,443   | ▲1.7   | 16,014 | ▲0.3   |
| 令和6年度  | 188,388  | ▲3.1   | 44,068 | ▲4.5   | 128,532 | ▲2.8   | 34,569    | ▲0.7   | 87,328   | ▲3.4   | 15,788 | ▲1.4   |
| 令和7年度  | 185,904  | ▲1.3   | 41,796 | ▲5.2   | 128,739 | 0.2    | 32,392    | ▲6.3   | 89,477   | 2.5    | 15,369 | ▲2.7   |
| 令和7年5月 | 16,518   | ▲6.9   | 3,265  | ▲11.2  | 11,809  | ▲5.4   | 2,989     | ▲9.9   | 8,126    | ▲4.0   | 1,444  | ▲9.1   |
| 6月     | 14,687   | 0.9    | 3,259  | ▲2.4   | 10,123  | 1.6    | 2,417     | ▲14.9  | 7,178    | 8.6    | 1,305  | 4.2    |
| 7月     | 14,876   | ▲1.0   | 3,238  | ▲3.8   | 10,467  | 0.2    | 2,255     | ▲8.3   | 7,702    | 2.4    | 1,171  | ▲2.8   |
| 8月     | 13,456   | ▲0.6   | 3,042  | ▲5.8   | 9,051   | 1.3    | 1,848     | ▲5.1   | 6,784    | 3.0    | 1,363  | ▲0.1   |
| 9月     | 14,290   | 4.1    | 3,286  | ▲1.7   | 9,636   | 5.7    | 1,955     | 0.5    | 7,237    | 7.4    | 1,368  | 7.9    |
| 10月    | 14,890   | ▲4.1   | 3,397  | ▲4.1   | 10,234  | ▲4.1   | 2,249     | ▲13.8  | 7,481    | ▲0.8   | 1,259  | ▲4.7   |
| 11月    | 12,453   | ▲8.0   | 2,864  | ▲13.8  | 8,637   | ▲6.2   | 2,227     | ▲8.2   | 5,974    | ▲6.3   | 952    | ▲5.7   |
| 12月    | 12,103   | ▲0.1   | 2,812  | ▲2.2   | 8,461   | 1.6    | 2,448     | ▲6.7   | 5,656    | 5.3    | 830    | ▲9.4   |
| 令和8年1月 | 16,547   | ▲0.6   | 3,985  | ▲5.0   | 11,448  | 2.6    | 2,962     | ▲1.0   | 7,985    | 4.2    | 1,114  | ▲13.8  |
| 2月     | 14,884   | ▲0.3   | 4,362  | ▲4.4   | 9,308   | 1.8    | 2,241     | ▲0.7   | 6,634    | 3.1    | 1,214  | ▲1.2   |
| 3月     | 17,487   | 6.3    | 4,781  | ▲0.8   | 11,094  | 10.1   | 2,743     | 7.2    | 7,829    | 11.1   | 1,612  | 3.6    |
| 4月     | 23,745   | 0.1    | 3,437  | ▲1.9   | 18,684  | 1.2    | 5,971     | ▲1.4   | 11,318   | 3.9    | 1,624  | ▲6.5   |
| 5月     | 15,548   | ▲5.9   | 3,217  | ▲1.5   | 10,942  | ▲7.3   | 2,762     | ▲7.6   | 7,512    | ▲7.6   | 1,389  | ▲3.8   |
|        | (100.0)  |        | (20.7) |        | (70.4)  |        | (17.8)    |        | (48.3)   |        | (8.9)  |        |

(注) 1. 「離職者」については、離職した理由が不明のもの存在するため内訳の合計数と必ずしも一致しない。  
 2. ハローワークインターネットサービスの機能拡充に伴う令和3年9月以降の数値の取扱いについては、1頁の注1を参照。

#### 5 新規求職者の年齢別の状況(新規学卒を除く常用計)

(単位: 人、%)

| 年齢     | R08年5月 |       |       | R07年5月 |       |       | 増減率  |       |      | 構成比    |        |
|--------|--------|-------|-------|--------|-------|-------|------|-------|------|--------|--------|
|        | 計      | 男     | 女     | 計      | 男     | 女     | 計    | 男     | 女    | R08年5月 | R07年5月 |
| 29歳以下  | 2,434  | 950   | 1,479 | 2,595  | 1,026 | 1,566 | ▲6.2 | ▲7.4  | ▲5.6 | 15.7%  | 15.7%  |
| 30~44歳 | 3,610  | 1,222 | 2,383 | 3,888  | 1,314 | 2,572 | ▲7.2 | ▲7.0  | ▲7.3 | 23.2%  | 23.5%  |
| 45~54歳 | 3,107  | 1,023 | 2,082 | 3,311  | 1,170 | 2,139 | ▲6.2 | ▲12.6 | ▲2.7 | 20.0%  | 20.0%  |
| 55~59歳 | 1,533  | 592   | 940   | 1,694  | 692   | 1,001 | ▲9.5 | ▲14.5 | ▲6.1 | 9.9%   | 10.3%  |
| 60~64歳 | 1,683  | 810   | 873   | 1,860  | 932   | 927   | ▲9.5 | ▲13.1 | ▲5.8 | 10.8%  | 11.3%  |
| 65歳以上  | 3,181  | 1,955 | 1,226 | 3,170  | 1,959 | 1,210 | 0.3  | ▲0.2  | 1.3  | 20.5%  | 19.2%  |
| 合計     | 15,548 | 6,552 | 8,983 | 16,518 | 7,093 | 9,415 | ▲5.9 | ▲7.6  | ▲4.6 | 100.0% | 100.0% |

(注) 新規求職者については、求職申込時に性別未記入のもの存在するため内訳の合計数と必ずしも一致しない。

#### 【年齢、男女別構成比】

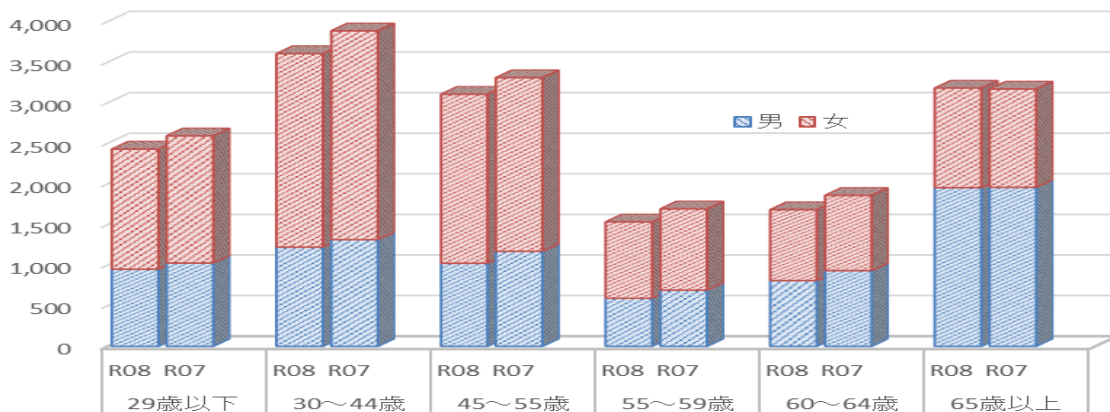

## 6 雇用保険被保険者数の推移

(単位: 人、%)

| 年度・月   | 月末被保険者数   |        | 資格取得者数  |        | 資格喪失者数  |        | うち事業主都合離職 |        | 資格喪失者数<br>に対する事業<br>主都合離職の<br>構成比 |
|--------|-----------|--------|---------|--------|---------|--------|-----------|--------|-----------------------------------|
|        |           | 対前年増減率 |         | 対前年増減率 |         | 対前年増減率 |           | 対前年増減率 |                                   |
| 平成28年度 | 1,375,699 | 1.2    | 291,390 | ▲1.2   | 263,452 | 0.2    | 15,733    | ▲10.1  | 6.0                               |
| 平成29年度 | 1,385,331 | 0.7    | 293,722 | 0.8    | 266,225 | 1.1    | 15,794    | 0.4    | 5.9                               |
| 平成30年度 | 1,392,268 | 0.5    | 288,312 | ▲1.8   | 265,530 | ▲0.3   | 14,469    | ▲8.4   | 5.4                               |
| 令和元年度  | 1,403,070 | 0.8    | 293,015 | 1.6    | 267,894 | 0.9    | 14,378    | ▲0.6   | 5.4                               |
| 令和2年度  | 1,403,094 | 0.0    | 267,641 | ▲8.7   | 248,827 | ▲7.1   | 17,484    | 21.6   | 7.0                               |
| 令和3年度  | 1,390,590 | ▲0.9   | 258,140 | ▲3.5   | 250,172 | 0.5    | 12,557    | ▲28.2  | 5.0                               |
| 令和4年度  | 1,377,860 | ▲0.9   | 269,422 | 4.4    | 260,887 | 4.3    | 12,409    | ▲1.2   | 4.8                               |
| 令和5年度  | 1,369,548 | ▲0.6   | 270,338 | 0.3    | 257,640 | ▲1.2   | 12,501    | 0.7    | 4.9                               |
| 令和6年度  | 1,363,899 | ▲0.4   | 262,797 | ▲2.8   | 249,408 | ▲3.2   | 14,353    | 14.8   | 5.8                               |
| 令和7年度  | 1,356,740 | ▲0.5   | 253,462 | ▲3.6   | 239,806 | ▲3.8   | 11,655    | ▲18.8  | 4.9                               |
| 令和6年5月 | 1,381,447 | ▲0.6   | 35,062  | 1.4    | 21,906  | ▲1.6   | 1,077     | 14.0   | 4.9                               |
| 6月     | 1,382,668 | ▲0.5   | 19,969  | ▲6.9   | 17,215  | ▲9.9   | 1,175     | 42.8   | 6.8                               |
| 7月     | 1,381,582 | ▲0.5   | 21,239  | 3.0    | 20,592  | 1.7    | 1,167     | 36.2   | 5.7                               |
| 8月     | 1,380,887 | ▲0.5   | 17,975  | ▲7.1   | 17,469  | ▲8.6   | 878       | 18.5   | 5.0                               |
| 9月     | 1,377,270 | ▲0.6   | 16,259  | ▲14.6  | 17,976  | ▲1.8   | 1,017     | 18.7   | 5.7                               |
| 10月    | 1,372,603 | ▲0.8   | 22,045  | 7.1    | 24,714  | 13.3   | 1,111     | ▲2.8   | 4.5                               |
| 11月    | 1,372,519 | ▲0.7   | 19,132  | ▲1.5   | 17,506  | ▲4.7   | 1,139     | 29.1   | 6.5                               |
| 12月    | 1,372,286 | ▲0.7   | 16,318  | ▲7.5   | 15,027  | ▲7.6   | 847       | ▲10.9  | 5.6                               |
| 令和7年1月 | 1,367,603 | ▲0.4   | 16,953  | 1.6    | 20,562  | ▲8.6   | 996       | ▲0.6   | 4.8                               |
| 2月     | 1,365,641 | ▲0.5   | 16,443  | ▲11.6  | 16,331  | ▲6.9   | 1,121     | 34.7   | 6.9                               |
| 3月     | 1,363,899 | ▲0.4   | 17,163  | ▲2.3   | 17,727  | ▲8.0   | 963       | 8.3    | 5.4                               |
| 4月     | 1,366,174 | ▲0.3   | 44,947  | 1.6    | 40,992  | ▲3.3   | 2,374     | ▲17.1  | 5.8                               |
| 5月     | 1,376,382 | ▲0.4   | 32,357  | ▲7.7   | 20,833  | ▲4.9   | 904       | ▲16.1  | 4.3                               |
| 6月     | 1,378,129 | ▲0.3   | 20,481  | 2.6    | 17,156  | ▲0.3   | 793       | ▲32.5  | 4.6                               |
| 7月     | 1,376,593 | ▲0.4   | 20,110  | ▲5.3   | 20,011  | ▲2.8   | 896       | ▲23.2  | 4.5                               |
| 8月     | 1,374,630 | ▲0.5   | 16,713  | ▲7.0   | 16,838  | ▲3.6   | 759       | ▲13.6  | 4.5                               |
| 9月     | 1,372,813 | ▲0.3   | 17,349  | 6.7    | 17,331  | ▲3.6   | 643       | ▲36.8  | 3.7                               |
| 10月    | 1,369,995 | ▲0.2   | 20,207  | ▲8.3   | 21,586  | ▲12.7  | 852       | ▲23.3  | 3.9                               |
| 11月    | 1,368,972 | ▲0.3   | 15,992  | ▲16.4  | 15,508  | ▲11.4  | 768       | ▲32.6  | 5.0                               |
| 12月    | 1,368,641 | ▲0.3   | 16,840  | 3.2    | 15,086  | 0.4    | 775       | ▲8.5   | 5.1                               |
| 令和8年1月 | 1,361,739 | ▲0.4   | 16,047  | ▲5.3   | 20,399  | ▲0.8   | 1,138     | 14.3   | 5.6                               |
| 2月     | 1,359,499 | ▲0.4   | 15,258  | ▲7.2   | 15,421  | ▲5.6   | 836       | ▲25.4  | 5.4                               |
| 3月     | 1,356,740 | ▲0.5   | 17,161  | ▲0.0   | 18,645  | 5.2    | 917       | ▲4.8   | 4.9                               |
| 4月     | 1,360,415 | ▲0.4   | 45,018  | 0.2    | 39,592  | ▲3.4   | 2,401     | 1.1    | 6.1                               |
| 5月     | 1,367,501 | ▲0.6   | 26,361  | ▲18.5  | 17,742  | ▲14.8  | 684       | ▲24.3  | 3.9                               |

(注) 1. 一般被保険者。

2. 月末被保険者数の年度分は3月末の数値。

## 7 安定所別の求人・求職の状況(新規学卒を除く常用計)

(倍)

安定所別有効求人倍率(新規学卒を除く常用計)

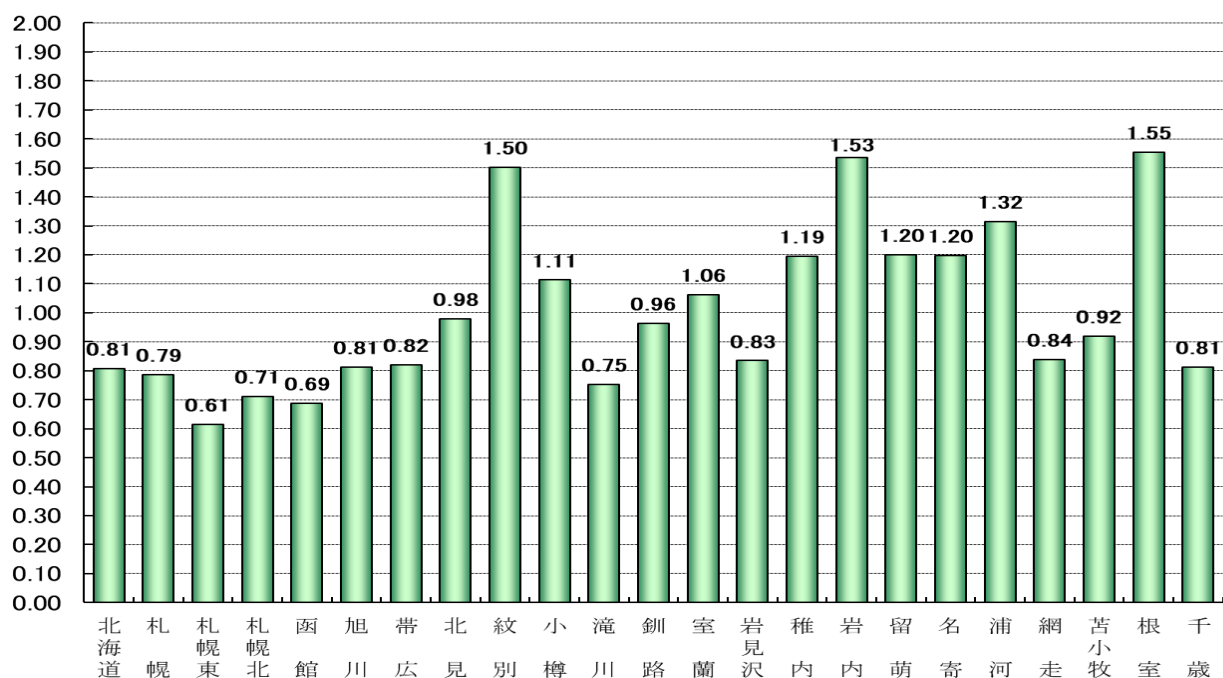

(単位: 件、人、倍、%、ポイント)

| 安定所 | 新規求職申込件数 |        | 月間有効求職者数 |        | 新規求人数  |        | 月間有効求人数 |        | 有効求人倍率 |        |
|-----|----------|--------|----------|--------|--------|--------|---------|--------|--------|--------|
|     |          | 対前年増減率 |          | 対前年増減率 |        | 対前年増減率 |         | 対前年増減率 |        | 対前年増減差 |
| 計   | 15,548   | ▲5.9   | 91,009   | 0.8    | 23,478 | ▲13.9  | 73,461  | ▲8.7   | 0.81   | ▲0.08  |
| 札幌  | 3,204    | ▲5.3   | 19,170   | 1.7    | 4,527  | ▲25.7  | 15,098  | ▲12.8  | 0.79   | ▲0.13  |
| 札幌東 | 2,340    | ▲6.0   | 14,853   | ▲1.7   | 2,726  | ▲19.3  | 9,126   | ▲9.3   | 0.61   | ▲0.06  |
| 札幌北 | 1,742    | ▲5.2   | 10,660   | 2.6    | 2,289  | ▲8.0   | 7,573   | ▲4.0   | 0.71   | ▲0.05  |
| 函館  | 1,240    | ▲10.1  | 7,254    | 1.4    | 1,792  | ▲5.6   | 4,989   | ▲12.1  | 0.69   | ▲0.10  |
| 旭川  | 1,053    | ▲9.1   | 6,833    | ▲2.0   | 1,790  | ▲11.4  | 5,553   | ▲6.6   | 0.81   | ▲0.04  |
| 帯広  | 969      | ▲0.7   | 5,887    | 4.2    | 1,558  | ▲14.7  | 4,836   | ▲5.8   | 0.82   | ▲0.09  |
| 北見  | 455      | ▲11.7  | 2,551    | ▲4.7   | 801    | ▲17.5  | 2,495   | ▲12.2  | 0.98   | ▲0.08  |
| 紋別  | 73       | ▲12.0  | 369      | ▲8.0   | 200    | ▲4.3   | 554     | ▲1.4   | 1.50   | 0.10   |
| 小樽  | 381      | ▲1.0   | 2,005    | 7.5    | 719    | ▲10.6  | 2,232   | ▲8.2   | 1.11   | ▲0.19  |
| 滝川  | 336      | 4.7    | 2,148    | 9.2    | 490    | ▲19.5  | 1,617   | ▲8.0   | 0.75   | ▲0.14  |
| 釧路  | 703      | 0.1    | 3,075    | 1.5    | 1,071  | ▲5.6   | 2,963   | ▲10.5  | 0.96   | ▲0.13  |
| 室蘭  | 556      | ▲9.7   | 2,783    | ▲2.6   | 1,049  | ▲6.5   | 2,958   | ▲11.1  | 1.06   | ▲0.10  |
| 岩見沢 | 303      | ▲9.3   | 1,780    | 2.6    | 560    | 6.5    | 1,486   | ▲11.9  | 0.83   | ▲0.14  |
| 稚内  | 112      | 3.7    | 637      | 10.0   | 260    | ▲4.8   | 761     | ▲11.3  | 1.19   | ▲0.29  |
| 岩内  | 145      | 12.4   | 677      | ▲4.0   | 345    | ▲10.2  | 1,039   | ▲8.5   | 1.53   | ▲0.08  |
| 留萌  | 84       | 18.3   | 404      | 1.8    | 150    | ▲4.5   | 485     | 1.9    | 1.20   | 0.00   |
| 名寄  | 135      | ▲11.8  | 799      | ▲3.7   | 308    | ▲15.4  | 956     | ▲5.2   | 1.20   | ▲0.01  |
| 浦河  | 137      | 23.4   | 574      | 4.2    | 232    | ▲25.4  | 755     | ▲7.2   | 1.32   | ▲0.16  |
| 網走  | 142      | ▲4.1   | 760      | 5.8    | 188    | ▲31.9  | 637     | ▲20.4  | 0.84   | ▲0.27  |
| 苫小牧 | 727      | ▲8.8   | 3,589    | ▲4.5   | 1,096  | ▲1.6   | 3,298   | ▲3.6   | 0.92   | 0.01   |
| 根室  | 186      | ▲9.3   | 855      | ▲3.8   | 420    | 5.5    | 1,328   | ▲1.8   | 1.55   | 0.03   |
| 千歳  | 525      | ▲14.5  | 3,346    | 4.8    | 907    | ▲1.7   | 2,722   | 1.5    | 0.81   | ▲0.03  |

## 8 北海道及び全国の有効求人倍率(新規学卒を除く常用計)と完全失業率の推移

### 【有効求人倍率】

(単位：倍、ポイント)

| 区      | 分          | R07年            |                 |                 |                 |                 |                 |                 |                 |                 |                 |                 |                 | R08年            |  |  |  |  |
|--------|------------|-----------------|-----------------|-----------------|-----------------|-----------------|-----------------|-----------------|-----------------|-----------------|-----------------|-----------------|-----------------|-----------------|--|--|--|--|
|        |            | 5月              | 6月              | 7月              | 8月              | 9月              | 10月             | 11月             | 12月             | 1月              | 2月              | 3月              | 4月              | 5月              |  |  |  |  |
| 全<br>国 | 常用計<br>原数値 | 1.05<br>(0.00)  | 1.05<br>(▲0.01) | 1.09<br>(▲0.02) | 1.09<br>(▲0.04) | 1.10<br>(▲0.04) | 1.10<br>(▲0.06) | 1.12<br>(▲0.06) | 1.17<br>(▲0.05) | 1.14<br>(▲0.06) | 1.13<br>(▲0.06) | 1.10<br>(▲0.06) | 1.02<br>(▲0.06) | 0.99<br>(▲0.06) |  |  |  |  |
|        | 季節<br>調整値  | 1.23<br>(▲0.02) | 1.22<br>(▲0.01) | 1.22<br>(0.00)  | 1.21<br>(▲0.01) | 1.20<br>(▲0.01) | 1.19<br>(▲0.01) | 1.19<br>(0.00)  | 1.20<br>(0.01)  | 1.18<br>(▲0.02) | 1.19<br>(0.01)  | 1.18<br>(▲0.01) | 1.18<br>(0.00)  | 1.17<br>(▲0.01) |  |  |  |  |

### 〈就業地別〉

(単位：倍、ポイント)

| 区           | 分          | R07年            |                 |                 |                 |                 |                 |                 |                 |                 |                 |                 |                 | R08年            |  |  |  |  |
|-------------|------------|-----------------|-----------------|-----------------|-----------------|-----------------|-----------------|-----------------|-----------------|-----------------|-----------------|-----------------|-----------------|-----------------|--|--|--|--|
|             |            | 5月              | 6月              | 7月              | 8月              | 9月              | 10月             | 11月             | 12月             | 1月              | 2月              | 3月              | 4月              | 5月              |  |  |  |  |
| 北<br>海<br>道 | 常用計<br>原数値 | 0.95<br>(▲0.01) | 0.95<br>(0.00)  | 0.99<br>(▲0.01) | 0.98<br>(▲0.02) | 0.98<br>(▲0.05) | 0.99<br>(▲0.05) | 0.99<br>(▲0.07) | 0.99<br>(▲0.09) | 0.94<br>(▲0.08) | 0.95<br>(▲0.08) | 0.95<br>(▲0.08) | 0.87<br>(▲0.09) | 0.85<br>(▲0.10) |  |  |  |  |
|             | 季節<br>調整値  | 1.06<br>(▲0.01) | 1.05<br>(▲0.01) | 1.04<br>(▲0.01) | 1.04<br>(0.00)  | 1.02<br>(▲0.02) | 1.02<br>(0.00)  | 1.01<br>(▲0.01) | 1.00<br>(▲0.01) | 1.00<br>(0.00)  | 1.01<br>(0.01)  | 0.99<br>(▲0.02) | 0.98<br>(▲0.01) | 0.97<br>(▲0.01) |  |  |  |  |

### 〈受理地別〉

(単位：倍、ポイント)

| 区           | 分          | R07年           |                 |                 |                 |                 |                 |                 |                 |                 |                 |                 |                 | R08年            |  |  |  |  |
|-------------|------------|----------------|-----------------|-----------------|-----------------|-----------------|-----------------|-----------------|-----------------|-----------------|-----------------|-----------------|-----------------|-----------------|--|--|--|--|
|             |            | 5月             | 6月              | 7月              | 8月              | 9月              | 10月             | 11月             | 12月             | 1月              | 2月              | 3月              | 4月              | 5月              |  |  |  |  |
| 北<br>海<br>道 | 常用計<br>原数値 | 0.89<br>(0.00) | 0.89<br>(0.01)  | 0.93<br>(0.00)  | 0.92<br>(▲0.02) | 0.92<br>(▲0.05) | 0.94<br>(▲0.03) | 0.93<br>(▲0.06) | 0.93<br>(▲0.08) | 0.88<br>(▲0.07) | 0.90<br>(▲0.06) | 0.89<br>(▲0.08) | 0.83<br>(▲0.07) | 0.81<br>(▲0.08) |  |  |  |  |
|             | 季節<br>調整値  | 0.99<br>(0.00) | 0.98<br>(▲0.01) | 0.97<br>(▲0.01) | 0.96<br>(▲0.01) | 0.95<br>(▲0.01) | 0.95<br>(0.00)  | 0.94<br>(▲0.01) | 0.93<br>(▲0.01) | 0.92<br>(▲0.01) | 0.93<br>(0.01)  | 0.92<br>(▲0.01) | 0.91<br>(▲0.01) | 0.91<br>(0.00)  |  |  |  |  |

- (注) 1. 常用計原数値( )内は対前年同月差、季節調整値( )内は対前月差。  
 2. 季節調整法はセンサス局法Ⅱ(X-12-ARIMA)による。  
 3. 季節調整値は新季節指数により改訂されているため、以前の公表値とは若干異なっている。  
 4. 「受理地別」は求人票を受理したハローワークの所在地で集計したもので、「就業地別」は求人票に実際に記入された就業地で集計したものである。

### 【完全失業率】

(単位：%)

| 区           | 分 | R07年         |     |              |     |     |              |     |     |              |     |     |     | R08年 |  |  |  |  |
|-------------|---|--------------|-----|--------------|-----|-----|--------------|-----|-----|--------------|-----|-----|-----|------|--|--|--|--|
|             |   | 5月           | 6月  | 7月           | 8月  | 9月  | 10月          | 11月 | 12月 | 1月           | 2月  | 3月  | 4月  | 5月   |  |  |  |  |
| 北<br>海<br>道 |   | 2.5<br>(3.0) |     | 3.1<br>(2.6) |     |     | 2.8<br>(2.6) |     |     | 2.7<br>(2.6) |     |     |     |      |  |  |  |  |
| 全<br>国      |   | 2.5          | 2.5 | 2.3          | 2.6 | 2.6 | 2.6          | 2.6 | 2.6 | 2.7          | 2.6 | 2.7 | 2.5 |      |  |  |  |  |

[資料出所：総務省統計局「労働力調査」]

- (注) 1. 北海道分は原数値、全国分は季節調整値。  
 2. ( )内は前年同期。  
 3. 季節調整値は新季節指数により改訂されているため、以前の公表値とは若干異なっている。

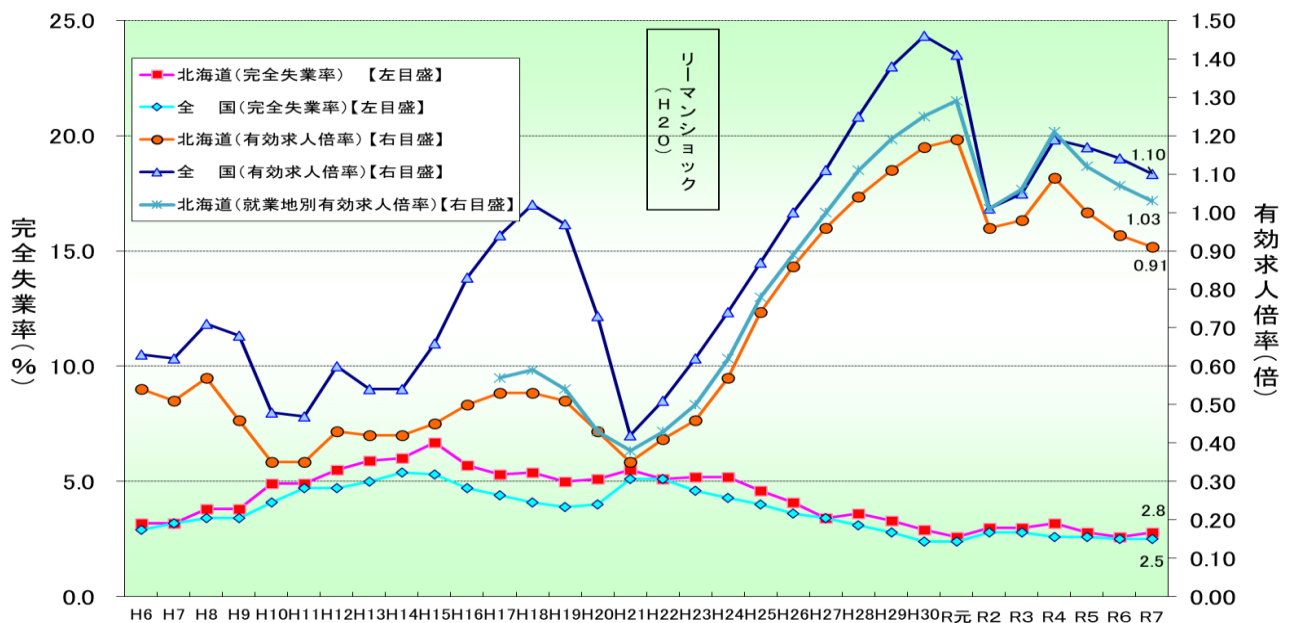

- (注) 1. 完全失業率は年平均、有効求人倍率は年度の数値である。  
 2. 平成23年の全国の完全失業率は、東日本大震災の影響により調査の実施が困難な状況となったことから、岩手県、宮城県及び福島県の数値を補完的に推計した結果によって集計している。  
 3. 北海道の就業地別有効求人倍率の数値は全数である。

## 9 職種別求人・求職状況(新規学卒を除く常用計)

【令和8年5月内容】

(単位:倍、人、ポイント、%)

|                    | 有効求人倍率      |              | 月間有効求人数       |             | 月間有効求職者数      |             |
|--------------------|-------------|--------------|---------------|-------------|---------------|-------------|
|                    |             | 前年差          |               | 対前年増減率      |               | 対前年増減率      |
| <b>職業計</b>         | <b>0.81</b> | <b>▲0.08</b> | <b>73,461</b> | <b>▲8.7</b> | <b>91,009</b> | <b>0.8</b>  |
| 管理的職業              | 0.68        | 0.05         | 126           | 10.5        | 185           | 2.2         |
| 専門的・技術的職業          | 1.31        | ▲0.05        | 16,309        | ▲5.1        | 12,486        | ▲1.0        |
| 開発・製造技術者           | 0.83        | ▲0.04        | 445           | ▲13.8       | 535           | ▲10.2       |
| <b>建築・土木・測量技術者</b> | <b>4.73</b> | <b>▲0.18</b> | <b>3,015</b>  | <b>1.2</b>  | <b>637</b>    | <b>4.9</b>  |
| 情報処理・通信技術者         | 0.79        | ▲0.04        | 1,101         | 5.7         | 1,388         | 10.3        |
| 医師、薬剤師等            | 1.48        | ▲0.79        | 429           | ▲25.1       | 289           | 14.7        |
| 看護師、保健師等           | 1.28        | 0.01         | 4,061         | 0.3         | 3,178         | 0.0         |
| 医療技術者、栄養士等         | 1.62        | ▲0.02        | 2,139         | ▲3.3        | 1,323         | ▲1.9        |
| 保育士、福祉相談員等         | 1.64        | ▲0.15        | 4,210         | ▲11.4       | 2,568         | ▲3.4        |
| 事務的職業              | 0.32        | ▲0.05        | 6,589         | ▲13.5       | 20,827        | 1.7         |
| 一般事務員              | 0.26        | ▲0.05        | 4,675         | ▲13.6       | 17,662        | 1.5         |
| 会計・経理事務員           | 0.51        | ▲0.14        | 636           | ▲18.9       | 1,241         | 2.1         |
| 営業・販売事務員           | 1.16        | 0.02         | 566           | ▲1.9        | 487           | ▲3.4        |
| 販売の職業              | 1.33        | ▲0.14        | 5,632         | ▲15.1       | 4,242         | ▲6.3        |
| 販売店員、訪問販売員         | 1.19        | ▲0.11        | 3,396         | ▲18.4       | 2,843         | ▲11.1       |
| 保険外交員、サービス外交員      | 1.37        | ▲0.25        | 147           | ▲8.1        | 107           | 8.1         |
| 営業員                | 1.62        | ▲0.26        | 2,089         | ▲9.7        | 1,292         | 5.2         |
| サービスの職業            | 1.91        | ▲0.28        | 17,869        | ▲11.1       | 9,355         | 1.9         |
| ホームヘルパー、ケアワーカー     | 2.89        | ▲0.22        | 8,361         | ▲3.4        | 2,895         | 4.2         |
| 看護助手、歯科助手等         | 2.32        | ▲0.48        | 1,128         | ▲14.2       | 486           | 3.4         |
| 調理人、調理見習           | 1.65        | ▲0.50        | 3,931         | ▲21.2       | 2,384         | 2.9         |
| 給仕、接客サービス員         | 1.64        | ▲0.18        | 2,631         | ▲9.7        | 1,601         | 0.2         |
| マンション、駐車場等管理人      | 0.34        | ▲0.15        | 234           | ▲30.4       | 683           | 0.0         |
| 保安の職業              | 3.28        | ▲0.07        | 2,390         | ▲4.7        | 728           | ▲2.8        |
| 警備員                | 3.26        | ▲0.04        | 2,338         | ▲4.8        | 718           | ▲3.5        |
| 農林漁業の職業            | 1.38        | ▲0.09        | 1,088         | ▲3.3        | 789           | 3.4         |
| 生産工程の職業            | 1.97        | ▲0.04        | 6,404         | ▲1.1        | 3,255         | 1.0         |
| 生産機械制御・監視員         | 1.60        | 0.10         | 199           | ▲3.4        | 124           | ▲9.5        |
| 金属加工、溶接・溶断工        | 2.41        | 0.01         | 868           | 8.8         | 360           | 8.4         |
| その他の製造加工作業員        | 1.58        | ▲0.08        | 2,566         | ▲4.8        | 1,620         | ▲0.2        |
| 機械組立工              | 1.75        | 0.37         | 326           | 10.1        | 186           | ▲13.5       |
| <b>整備工・修理工</b>     | <b>4.22</b> | <b>▲0.25</b> | <b>1,932</b>  | <b>▲3.1</b> | <b>458</b>    | <b>2.7</b>  |
| 製品検査工              | 2.00        | 0.28         | 180           | 27.7        | 90            | 9.8         |
| 塗装、CADオペレーター       | 0.80        | ▲0.10        | 333           | ▲4.0        | 417           | 7.8         |
| 輸送、機械運転の職業         | 1.63        | ▲0.17        | 5,406         | ▲7.9        | 3,325         | 2.2         |
| 自動車運転手             | 1.87        | ▲0.20        | 4,069         | ▲6.3        | 2,173         | 3.4         |
| ボイラー・建設機械運転工       | 1.32        | ▲0.09        | 1,139         | ▲6.4        | 864           | 0.0         |
| 建設・採掘の職業           | 3.89        | ▲0.18        | 5,786         | ▲0.4        | 1,489         | 4.3         |
| <b>型枠大工、とび工</b>    | <b>6.97</b> | <b>0.78</b>  | <b>1,039</b>  | <b>2.4</b>  | <b>149</b>    | <b>▲9.1</b> |
| 大工・左官              | 3.17        | ▲0.18        | 1,248         | ▲3.1        | 394           | 2.3         |
| 電気工事、電気配線工         | 2.91        | ▲1.09        | 892           | ▲11.6       | 307           | 21.8        |
| 建設・土木作業員           | 4.07        | 0.09         | 2,590         | 4.7         | 637           | 2.4         |
| 運搬・清掃・包装の職業        | 0.52        | ▲0.10        | 5,862         | ▲16.7       | 11,233        | ▲0.5        |
| 運搬、配達、倉庫作業員        | 0.87        | ▲0.43        | 1,591         | ▲30.4       | 1,834         | 4.4         |
| 清掃作業員              | 1.04        | ▲0.16        | 2,601         | ▲8.4        | 2,513         | 6.6         |
| 包装作業員              | 1.18        | ▲0.49        | 207           | ▲31.0       | 175           | ▲2.8        |
| 選別作業員、軽作業員         | 0.22        | ▲0.01        | 1,463         | ▲9.4        | 6,711         | ▲4.1        |

## 10 新規求人(新規学卒を除く常用計)のうち正社員求人の割合

(単位:人、%)

|         | R07年   |        |        |        |        |        |        |        |        |        |        |        | R08年   |       |  |  |  | 対前年<br>増減率(差) |
|---------|--------|--------|--------|--------|--------|--------|--------|--------|--------|--------|--------|--------|--------|-------|--|--|--|---------------|
|         | 5月     | 6月     | 7月     | 8月     | 9月     | 10月    | 11月    | 12月    | 1月     | 2月     | 3月     | 4月     | 5月     |       |  |  |  |               |
| 新規求人数   | 27,283 | 27,547 | 28,011 | 25,352 | 26,618 | 29,695 | 22,920 | 23,554 | 26,992 | 25,331 | 26,902 | 27,766 | 23,478 | ▲13.9 |  |  |  |               |
| 正社員求人   | 14,416 | 14,767 | 15,311 | 13,511 | 14,145 | 15,668 | 12,454 | 13,360 | 15,006 | 13,700 | 14,444 | 15,123 | 12,898 | ▲10.5 |  |  |  |               |
| 占める割合   | 52.8   | 53.6   | 54.7   | 53.3   | 53.1   | 52.8   | 54.3   | 56.7   | 55.6   | 54.1   | 53.7   | 54.5   | 54.9   | 2.1   |  |  |  |               |
| 正社員求人以外 | 12,867 | 12,780 | 12,700 | 11,841 | 12,473 | 14,027 | 10,466 | 10,194 | 11,986 | 11,631 | 12,458 | 12,643 | 10,580 | ▲17.8 |  |  |  |               |
| 占める割合   | 47.2   | 46.4   | 45.3   | 46.7   | 46.9   | 47.2   | 45.7   | 43.3   | 44.4   | 45.9   | 46.3   | 45.5   | 45.1   | ▲2.1  |  |  |  |               |

## 11 産業別の正社員の新規求人数と新規求人に占める割合

(単位:人、%)

| 産 業                 | 産業別正社員の新規求人数 |        |       | 産業別新規求人数に占める正社員求人の割合 |        |      |
|---------------------|--------------|--------|-------|----------------------|--------|------|
|                     | R08年5月       | R07年5月 | 増減率   | R08年5月               | R07年5月 | 増減差  |
| AB 農林漁業             | 196          | 204    | ▲3.9  | 63.0                 | 56.8   | 6.2  |
| C 鉱 業               | 22           | 21     | 4.8   | 95.7                 | 95.5   | 0.2  |
| D 建 設 業             | 2,741        | 2,944  | ▲6.9  | 84.8                 | 87.2   | ▲2.4 |
| E 製 造 業             | 840          | 1,058  | ▲20.6 | 55.9                 | 58.6   | ▲2.7 |
| F 電気・ガス・熱供給・水道業     | 20           | 7      | 185.7 | 66.7                 | 41.2   | 25.5 |
| G 情報通信業             | 229          | 272    | ▲15.8 | 83.6                 | 80.5   | 3.1  |
| H 運輸業,郵便業           | 939          | 1,444  | ▲35.0 | 70.1                 | 74.9   | ▲4.8 |
| I 卸売業,小売業           | 1,505        | 1,711  | ▲12.0 | 57.8                 | 53.9   | 3.9  |
| J 金融・保険             | 75           | 103    | ▲27.2 | 65.8                 | 65.2   | 0.6  |
| K 不動産               | 145          | 204    | ▲28.9 | 43.5                 | 49.8   | ▲6.3 |
| L 学術研究              | 330          | 336    | ▲1.8  | 65.1                 | 62.8   | 2.3  |
| M 宿泊業,飲食サービス業       | 684          | 724    | ▲5.5  | 37.6                 | 34.0   | 3.6  |
| N 生活関連・娯楽           | 185          | 259    | ▲28.6 | 49.3                 | 50.9   | ▲1.6 |
| O 教育・学習             | 106          | 108    | ▲1.9  | 33.8                 | 29.8   | 4.0  |
| P 医療,福祉             | 3,738        | 3,795  | ▲1.5  | 49.8                 | 46.1   | 3.7  |
| Q 複合サービス            | 56           | 57     | ▲1.8  | 63.6                 | 41.6   | 22.0 |
| R サービス業(他に分類されないもの) | 920          | 1,090  | ▲15.6 | 33.9                 | 32.5   | 1.4  |
| ST 公務・その他           | 167          | 79     | 111.4 | 41.4                 | 17.8   | 23.6 |
| 合 計                 | 12,898       | 14,416 | ▲10.5 | 54.9                 | 52.8   | 2.1  |

(注) 令和5年7月改定の「日本標準産業分類」に基づく区分

## 12 正社員の有効求人倍率の推移



(単位:倍、ポイント)

| 区 分   | R07年   | 5月     | 6月     | 7月      | 8月      | 9月      | 10月     | 11月     | 12月     | R08年    | 1月      | 2月      | 3月      | 4月      | 5月 |
|-------|--------|--------|--------|---------|---------|---------|---------|---------|---------|---------|---------|---------|---------|---------|----|
| 北 海 道 | 0.81   | 0.81   | 0.83   | 0.82    | 0.82    | 0.82    | 0.83    | 0.84    | 0.80    | 0.80    | 0.81    | 0.80    | 0.76    | 0.75    |    |
|       | (0.05) | (0.04) | (0.03) | (0.02)  | (0.00)  | (0.00)  | (▲0.01) | (▲0.04) | (▲0.04) | (▲0.03) | (▲0.03) | (▲0.04) | (▲0.06) | (▲0.06) |    |
| 全 国   | 0.98   | 0.98   | 1.00   | 0.99    | 1.00    | 1.00    | 1.02    | 1.06    | 1.04    | 1.02    | 1.04    | 0.99    | 0.95    | 0.94    |    |
|       | (0.04) | (0.02) | (0.01) | (▲0.01) | (▲0.01) | (▲0.03) | (▲0.04) | (▲0.05) | (▲0.04) | (▲0.05) | (▲0.06) | (▲0.04) | (▲0.04) | (▲0.04) |    |

(注) 1. 正社員有効求人倍率＝正社員有効求人数／常用フルタイム有効求職者数。なお、常用フルタイム有効求職者にはフルタイムの派遣労働者や契約社員を希望する者も含まれるため、厳密な意味での正社員有効求人倍率より低い値となる。  
2. 下段( )内は対前年同月差。