

伐倒作業のためめの装束のあれこれ

下肢の切創防止用保護衣（チェップス型）の外観



正面



左側面



背面



右側面

チェーンソーの外観

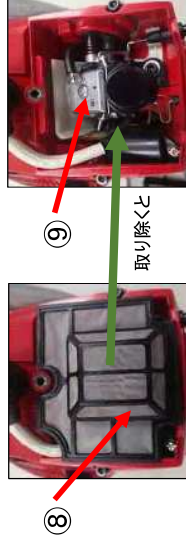
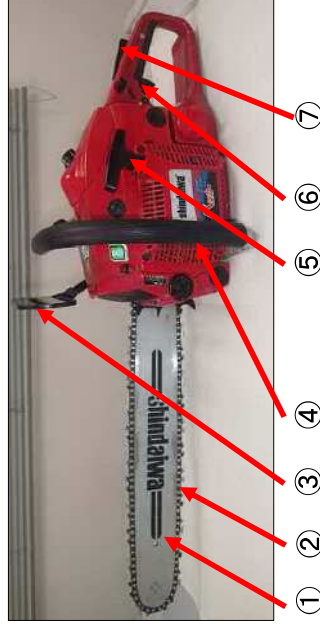

- ①ガイドバー、②ソーチェーン、③ハンドガード、④フロントハンドル、⑤スターロープ、⑥スロットルトリガ、⑦スロットルロックアウト、⑧エアフィルタ、⑨エアークリーナー

チェーンソーの毎日点検の際、ここをチェック（簡易版）

<input type="checkbox"/>	キャブレター・マフラー・スプロケット周辺、外部・エアークリーナーの汚れの有無
<input type="checkbox"/>	ソーチェーンの汚れと損傷の有無
<input type="checkbox"/>	ねじ類のゆるみと脱落の有無
<input type="checkbox"/>	チェーンオイルの吐出状況、オイル孔の目づまり等の有無
<input type="checkbox"/>	ガイドバーの溝の汚れや変形・摩耗の有無
<input type="checkbox"/>	ハンドガード、チェーンブレーキ、スロットルロックアウトなどの安全装置の異常の有無
<input type="checkbox"/>	防振ゴムの劣化と損傷の有無
<input type="checkbox"/>	リコイルスターターの汚れと損傷の有無
<input type="checkbox"/>	スプロケットノーズバーの破損、有色の有無

下肢の切創防止用保護衣の切断面

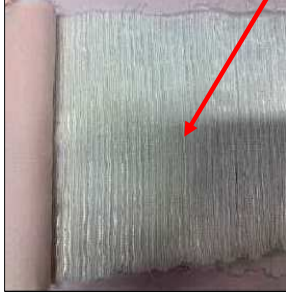

切断面からむき出しになった織布
この部分が駆動軸に巻き付き、回転を停止させる

チェーンソーを用いて行う伐倒作業

手順例

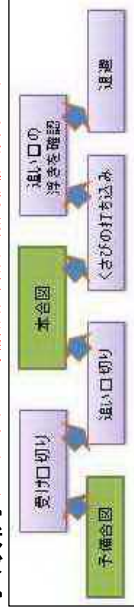

くさびとくさびの使用例

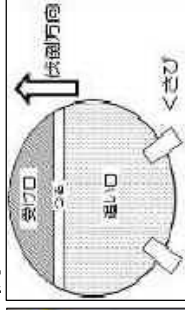

受け口、追い口及び切り残り（つる）の関係

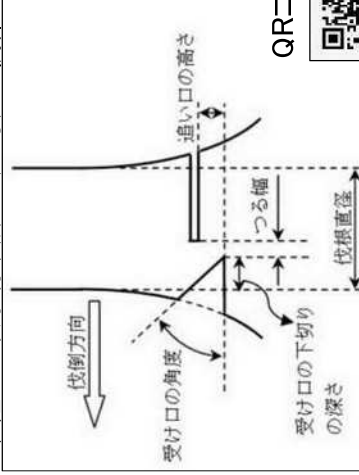

QRコード



伐木作業の安全に関する詳細内容については、右記QRコードから『チェーンソーによる伐木等作業の安全に関するガイドライン』をご確認ください。