

【職業別】求人・求職バランスシート(パート除く常用)

ハローワーク留萌
パート除く常用

[令和5年12月内容]

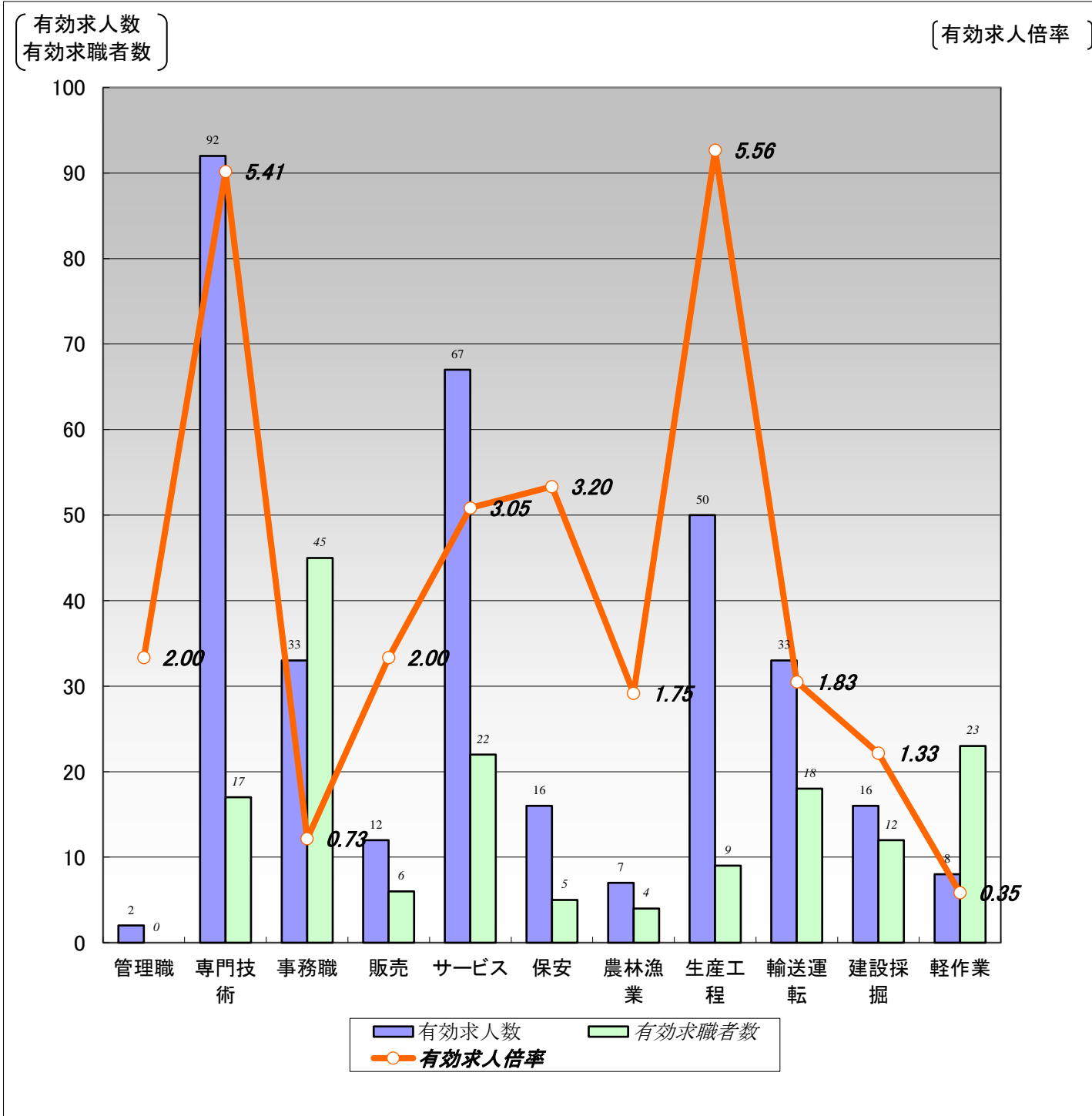

	職業計	管理職	専門技術	事務職	販売	サービス	保安	農林漁業	生産工程	輸送運転	建設採掘	軽作業
有効求人数	336	2	92	33	12	67	16	7	50	33	16	8
有効求職者数	193	0	17	45	6	22	5	4	9	18	12	23
有効求人倍率	1.74	2.00	5.41	0.73	2.00	3.05	3.20	1.75	5.56	1.83	1.33	0.35

(注)1.パート、新規学校卒業者を除く常用雇用状況を表示。

2.有効求人倍率は、有効求人数÷有効求職者数で、求職者1人あたりの求人数を表す。

また、分母である有効求職者数が0の場合は、求人倍率が計算できないため、求人数÷1として表示。

3.ハローワークインターネットサービスの機能拡充に伴い、令和3年9月以降の数値には、ハローワークに来所せず、オンライン上で求職登録した求職者数が含まれている。

【職業別】求人・求職・賃金状況(パート除く常用)

ハローワーク留萌

(単位:人、倍、円)

[令和5年12月内容]

	新規求人数	月間 有効求人数	新規求職 申込件数	月間 有効求職者数	有効求人倍率	新規求人賃金	新規求職 希望賃金
職業計	145	336	43	193	1.74	198,957	203,095
管理的職業	1	2	0	0	2.00	280,000	0
専門的・技術的職業	35	92	1	17	5.41	207,969	180,000
開発・製造技術者	2	5	0	0	5.00	262,500	0
建築・土木・測量技術者	10	23	0	2	11.50	193,520	0
情報処理・通信技術者	0	1	0	2	0.50	0	0
医師、薬剤師等	1	1	0	0	1.00	243,700	0
看護師、保健師等	9	32	0	3	10.67	206,233	0
医療技術者、栄養士等	5	9	1	5	1.80	234,480	180,000
保育士、福祉相談員等	8	20	0	2	10.00	192,663	0
事務的職業	17	33	9	45	0.73	184,269	181,111
一般事務員	11	24	9	44	0.55	171,007	181,111
会計・経理事務員	5	6	0	0	6.00	196,425	0
営業・販売事務員	0	0	0	0	0.00	0	0
販売の職業	4	12	1	6	2.00	180,750	150,000
販売店員、訪問販売員	2	7	1	6	1.17	186,500	150,000
保険外交員、サービス外交員	0	0	0	0	0.00	0	0
営業員	2	5	0	0	5.00	175,000	0
サービスの職業	34	67	7	22	3.05	170,228	160,000
ホームヘルパー、ケアワーカー	23	43	3	9	4.78	166,019	166,667
看護助手、歯科助手等	4	6	0	0	6.00	169,750	0
調理人、調理見習	3	5	2	6	0.83	192,850	150,000
給仕、接客サービス員	2	9	1	4	2.25	170,888	0
マンション、駐車場等管理人	0	1	0	1	1.00	0	0
保安の職業	10	16	5	5	3.20	212,750	196,000
警備員	10	16	5	5	3.20	212,750	196,000
農林漁業の職業	5	7	1	4	1.75	215,260	250,000
生産工程の職業	15	50	3	9	5.56	183,109	236,667
生産機械制御・監視員	0	0	0	0	0.00	0	0
金属加工、溶接・溶断工	1	9	0	1	9.00	200,000	0
その他の製造加工作業員	11	26	2	6	4.33	187,057	255,000
機械組立工	0	0	1	1	0.00	0	200,000
整備工・修理工	3	11	0	1	11.00	168,267	0
製品検査工	0	0	0	0	0.00	0	0
塗装、CADオペレーター	0	4	0	0	4.00	0	0
輸送・機械運転の職業	15	33	4	18	1.83	238,805	250,000
自動車運転手	10	22	3	11	2.00	224,796	266,667
ボイラー・建設機械運転工	5	10	0	4	2.50	261,220	0
建設・採掘の職業	3	16	4	12	1.33	267,605	247,500
型枠大工、とび工	1	1	0	1	1.00	260,000	0
大工・左官	0	5	0	4	1.25	0	0
電気工事、電気配線工	0	3	0	0	3.00	0	0
建設・土木作業員	2	7	4	7	1.00	275,210	247,500
運搬・清掃・包装の職業	6	8	3	23	0.35	171,913	200,000
運搬、配達、倉庫作業員	1	1	2	5	0.20	169,400	225,000
清掃作業員	3	4	1	4	1.00	159,500	150,000
包装作業員	0	0	0	0	0.00	0	0
選別作業員、軽作業員	2	3	0	14	0.21	185,583	0

注) 1.パート、新規学校卒業者を除く常用雇用状況を表示。

2.平成24年3月に、ハローワークで使用する「厚生労働省編職業分類」が改訂されている。

3.分母である有効求職者数が0の場合は、求人倍率が計算できないため、求人数÷1として表示。

4.新規求人賃金は令和5年12月に留萌のハローワークに申し込まれた新規求人の下限賃金の平均額を表示。

5.新規求職希望賃金は令和5年12月に留萌のハローワークに申し込まれた新規求職の希望賃金の平均額を表示。

6.ハローワークインターネットサービスの機能拡充に伴い、令和3年9月以降の数値には、ハローワークに来所せず、オンライン上で求職登録した求職者数が含まれている。

【職業別】求人・求職バランスシート(常用パート)

ハローワーク留萌
常用パート

[令和5年12月内容]

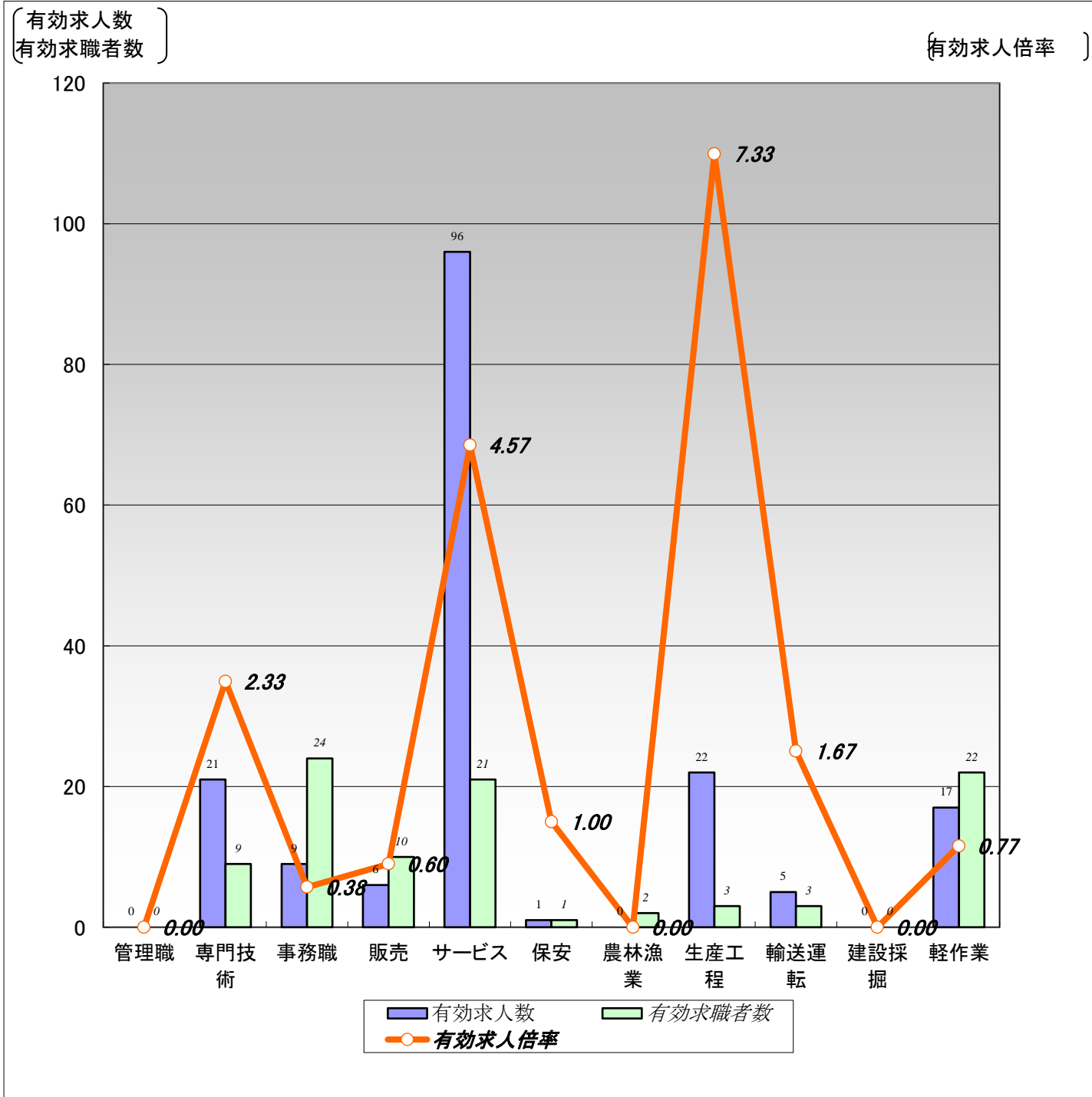

	職業計	管理職	専門技術	事務職	販売	サービス	保安	農林漁業	生産工程	輸送運転	建設採掘	軽作業
有効求人人数	177	0	21	9	6	96	1	0	22	5	0	17
有効求職者数	120	0	9	24	10	21	1	2	3	3	0	22
有効求人倍率	1.48	0.00	2.33	0.38	0.60	4.57	1.00	0.00	7.33	1.67	0.00	0.77

(注)1.新規学校卒業者を除く常用的パート雇用状況を表示。

2.有効求人倍率は、有効求人人数÷有効求職者数で、求職者1人あたりの求人数を表す。

また、分母である有効求職者数が0の場合は、求人倍率が計算できないため、求人数÷1として表示。

3.ハローワークインターネットサービスの機能拡充に伴い、令和3年9月以降の数値には、ハローワークに来所せず、オンライン上で求職登録した求職者数が含まれている。

【職業別】求人・求職・賃金状況(常用パート)

ハローワーク留萌

(単位:人、倍、円)

[令和5年12月内容]

	新規求人人数	月間 有効求人人数	新規求職 申込件数	月間 有効求職者数	有効求人倍率	新規求人賃金	新規求職 希望賃金
職業計	63	177	20	120	1.48	1,052	976
管理的職業	0	0	0	0	0.00	0	0
専門的・技術的職業	6	21	1	9	2.33	1,450	1,000
開発・製造技術者	0	0	0	0	0.00	0	0
建築・土木・測量技術者	0	0	0	0	0.00	0	0
情報処理・通信技術者	0	0	0	0	0.00	0	0
医師、薬剤師等	0	1	0	0	1.00	0	0
看護師、保健師等	5	15	0	4	3.75	1,433	0
医療技術者、栄養士等	1	2	0	0	2.00	1,500	0
保育士、福祉相談員等	0	3	1	3	1.00	0	1,000
事務的職業	1	9	3	24	0.38	1,000	960
一般事務員	1	8	3	21	0.38	1,000	960
会計・経理事務員	0	1	0	1	1.00	0	0
営業・販売事務員	0	0	0	0	0.00	0	0
販売の職業	1	6	2	10	0.60	960	0
販売店員、訪問販売員	1	6	2	10	0.60	960	0
保険外交員、サービス外交員	0	0	0	0	0.00	0	0
営業員	0	0	0	0	0.00	0	0
サービスの職業	30	96	2	21	4.57	984	960
ホームヘルパー、ケアワーカー	14	46	1	7	6.57	996	960
看護助手、歯科助手等	7	11	0	0	11.00	972	0
調理人、調理見習	2	15	1	8	1.88	992	960
給仕、接客サービス員	4	10	0	2	5.00	970	0
マンション、駐車場等管理人	1	3	0	1	3.00	960	0
保安の職業	0	1	0	1	1.00	0	0
警備員	0	1	0	1	1.00	0	0
農林漁業の職業	0	0	0	2	0.00	0	0
生産工程の職業	20	22	1	3	7.33	960	960
生産機械制御・監視員	0	0	0	0	0.00	0	0
金属加工、溶接・溶断工	0	0	0	0	0.00	0	0
その他の製造加工作業員	20	22	1	3	7.33	960	960
機械組立工	0	0	0	0	0.00	0	0
整備工・修理工	0	0	0	0	0.00	0	0
製品検査工	0	0	0	0	0.00	0	0
塗装、CADオペレーター	0	0	0	0	0.00	0	0
輸送、機械運転の職業	1	5	3	3	1.67	1,050	960
自動車運転手	0	2	3	3	0.67	0	960
ボイラー・建設機械運転工	1	2	0	0	2.00	1,050	0
建設・採掘の職業	0	0	0	0	0.00	0	0
型枠大工、とび工	0	0	0	0	0.00	0	0
大工・左官	0	0	0	0	0.00	0	0
電気工事、電気配線工	0	0	0	0	0.00	0	0
建設・土木作業員	0	0	0	0	0.00	0	0
運搬・清掃・包装の職業	4	17	4	22	0.77	1,161	960
運搬、配達、倉庫作業員	0	0	0	1	0.00	0	0
清掃作業員	3	14	1	6	2.33	1,230	1,000
包装作業員	0	0	0	0	0.00	0	0
選別作業員、軽作業員	1	3	3	15	0.20	1,023	960

注) 1.新規学校卒業者を除く常用的パート雇用状況を表示。

2.平成24年3月に、ハローワークで使用する「厚生労働省編職業分類」が改訂されている。

3.分母である有効求職者数が0の場合は、求人倍率が計算できないため、求人数÷1として表示。

4.新規求人賃金は令和5年12月に留萌のハローワークに申し込まれた新規求人の下限賃金の平均額を表示。

5.新規求職希望賃金は令和5年12月に留萌のハローワークに申し込まれた新規求職の希望賃金の平均額を表示。

6.ハローワークインターネットサービスの機能拡充に伴い、令和3年9月以降の数値には、ハローワークに来所せず、オンライン上で求職登録した求職者数が含まれている。

【職業別】求人・求職バランスシート(パート含む常用)

ハローワーク留萌
パート含む常用

[令和5年12月内容]

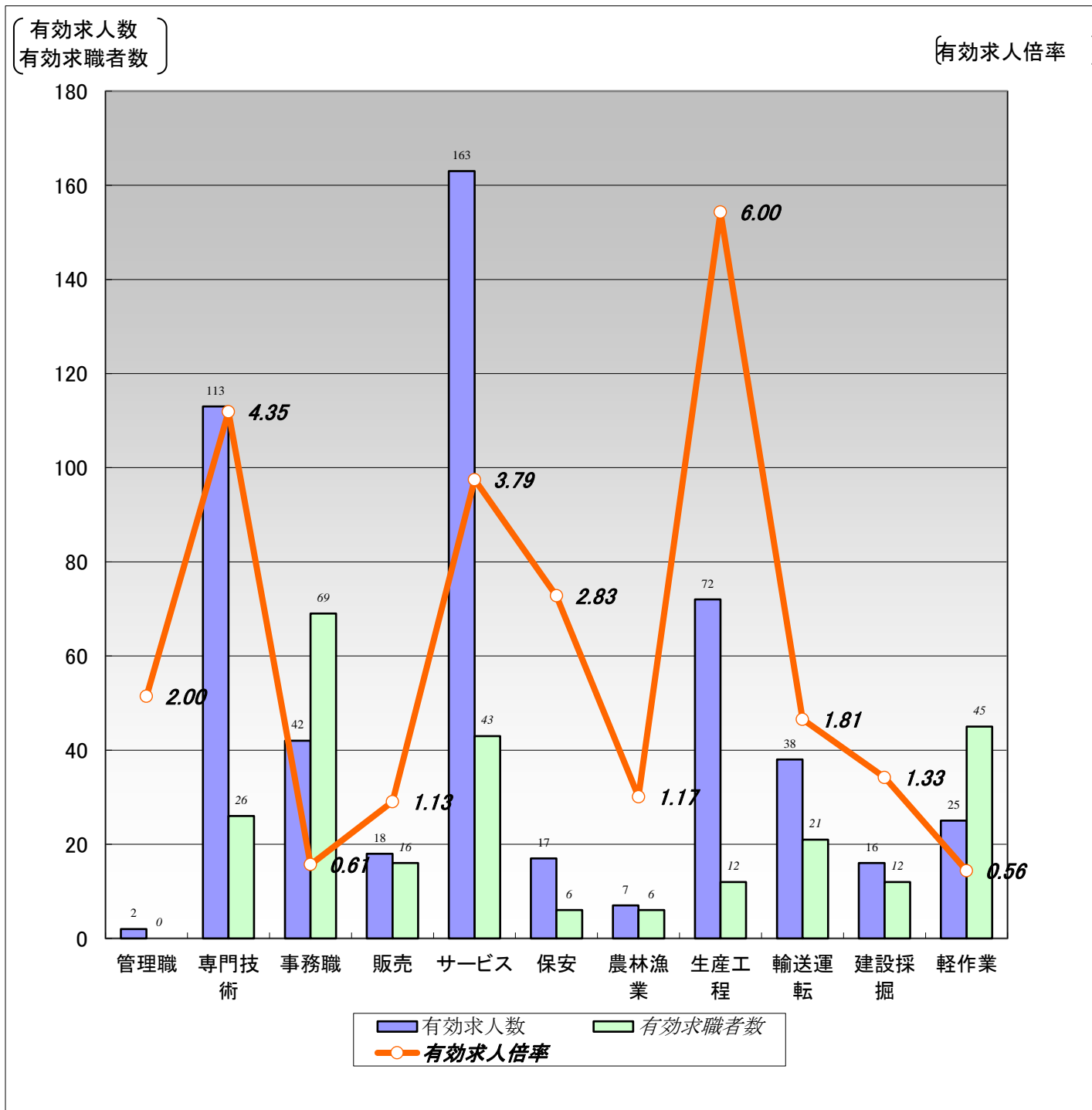

	職業計	管理職	専門技術	事務職	販売	サービス	保安	農林漁業	生産工程	輸送運転	建設採掘	軽作業
有効求人人数	513	2	113	42	18	163	17	7	72	38	16	25
有効求職者数	313	0	26	69	16	43	6	6	12	21	12	45
有効求人倍率	1.64	2.00	4.35	0.61	1.13	3.79	2.83	1.17	6.00	1.81	1.33	0.56

- (注) 1.新規学校卒業者を除くパート含む常用雇用状況を表示。
 2.有効求人倍率は、有効求人人数÷有効求職者数で、求職者1人あたりの求人数を表す。
 また、分母である有効求職者数が0の場合は、求人倍率が計算できないため、求人数÷1として表示。
 3.ハローワークインターネットサービスの機能拡充に伴い、令和3年9月以降の数値には、ハローワークに来所せず、オンライン上で求職登録した求職者数が含まれている。

【職業別】求人・求職・賃金状況(パート含む常用)

ハローワーク留萌

(単位:人、倍、円)

[令和5年12月内容]

	月間有効 求人倍率	月間有効 求人数	月間有効 求職者数	一般		パート	
				新規求人賃金	新規求職希望賃金	新規求人賃金	新規求職希望賃金
職業計	1.64	513	313	198,957	203,095	1,052	976
管理的職業	2.00	2	0	280,000	0	0	0
専門的・技術的職業	4.35	113	26	207,969	180,000	1,450	1,000
開発・製造技術者	5.00	5	0	262,500	0	0	0
建築・土木・測量技術者	11.50	23	2	193,520	0	0	0
情報処理・通信技術者	0.50	1	2	0	0	0	0
医師、薬剤師等	2.00	2	0	243,700	0	0	0
看護師、保健師等	6.71	47	7	206,233	0	1,433	0
医療技術者、栄養士等	2.20	11	5	234,480	180,000	1,500	0
保育士、福祉相談員等	4.60	23	5	192,663	0	0	1,000
事務的職業	0.61	42	69	184,269	181,111	1,000	960
一般事務員	0.49	32	65	171,007	181,111	1,000	960
会計・経理事務員	7.00	7	1	196,425	0	0	0
営業・販売事務員	0.00	0	0	0	0	0	0
販売の職業	1.13	18	16	180,750	150,000	960	0
販売店員、訪問販売員	0.81	13	16	186,500	150,000	960	0
保険外交員、サービス外交員	0.00	0	0	0	0	0	0
営業員	5.00	5	0	175,000	0	0	0
サービスの職業	3.79	163	43	170,228	160,000	984	960
ホームヘルパー、ケアワーカー	5.56	89	16	166,019	166,667	996	960
看護助手、歯科助手等	17.00	17	0	169,750	0	972	0
調理人、調理見習	1.43	20	14	192,850	150,000	992	960
給仕、接客サービス員	3.17	19	6	170,888	0	970	0
マンション、駐車場等管理人	2.00	4	2	0	0	960	0
保安の職業	2.83	17	6	212,750	196,000	0	0
警備員	2.83	17	6	212,750	196,000	0	0
農林漁業の職業	1.17	7	6	215,260	250,000	0	0
生産工程の職業	6.00	72	12	183,109	236,667	960	960
生産機械制御・監視員	0.00	0	0	0	0	0	0
金属加工、溶接・溶断工	9.00	9	1	200,000	0	0	0
その他の製造加工作業員	5.33	48	9	187,057	255,000	960	960
機械組立工	0.00	0	1	0	200,000	0	0
整備工・修理工	11.00	11	1	168,267	0	0	0
製品検査工	0.00	0	0	0	0	0	0
塗装、CADオペレーター	4.00	4	0	0	0	0	0
輸送、機械運転の職業	1.81	38	21	238,805	250,000	1,050	960
自動車運転手	1.71	24	14	224,796	266,667	0	960
ボイラー・建設機械運転工	3.00	12	4	261,220	0	1,050	0
建設・採掘の職業	1.33	16	12	267,605	247,500	0	0
型枠大工、とび工	1.00	1	1	260,000	0	0	0
大工・左官	1.25	5	4	0	0	0	0
電気工事、電気配線工	3.00	3	0	0	0	0	0
建設・土木作業員	1.00	7	7	275,210	247,500	0	0
運搬・清掃・包装の職業	0.56	25	45	171,913	200,000	1,161	960
運搬、配達、倉庫作業員	0.17	1	6	169,400	225,000	0	0
清掃作業員	1.80	18	10	159,500	150,000	1,230	1,000
包装作業員	0.00	0	0	0	0	0	0
選別作業員、軽作業員	0.21	6	29	185,583	0	1,023	960

注) 1.新規学校卒業者を除くパート含む常用雇用状況を表示。

2.平成24年3月に、ハローワークで使用する「厚生労働省編職業分類」が改訂されている。

3.分母である有効求職者数が0の場合は、求人倍率が計算できないため、求人数÷1として表示。

4.新規求人賃金は令和5年12月に留萌のハローワークに申し込まれた新規求人の下限賃金の平均額を表示。

5.新規求職希望賃金は令和5年12月に留萌のハローワークに申し込まれた新規求職の希望賃金の平均額を表示。

6.ハローワークインターネットサービスの機能拡充に伴い、令和3年9月以降の数値には、ハローワークに来所せず、オンライン上で求職登録した求職者数が含まれている。

【雇用形態別・産業別】有効求人数・新規求人数・充足状況

[令和5年12月内容]

ハローワーク留萌

【雇用形態別】

(単位:人、%)

		有効求人数	新規求人数	充足数	充足率
常用(パート含む)計		513	208	19	9.1
①正社員求人		246	92	9	9.8
②パート求人		177	63	7	11.1
③契約社員等正社員以外の求人		90	53	3	5.7
④派遣求人		0	0	0	-
構成比	①正社員求人	48.0	44.2		
	②パート求人	34.5	30.3		
	③契約社員等正社員以外の求人	17.5	25.5		
	④派遣求人	0.0	0.0		

【新規求人数(パート含む常用)の雇用形態別構成比】

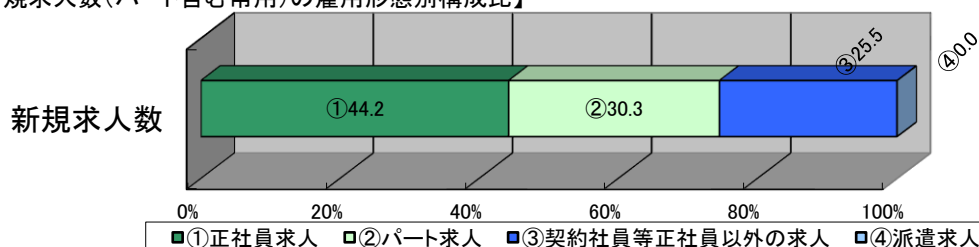

(注)1.新規学校卒業者を除くパート含む常用の雇用状況を表示。

2.③契約社員等正社員以外の求人とは、契約社員、準社員、嘱託等のパートを除く正社員・正職員でないものを計上。

【産業別】

(単位:人、%)

	有効求人数	新規求人数	充足数	充足率
産業計	513	208	19	9.1
A、B 農、林、漁業	7	3	1	33.3
C 鉱業、砕石業、砂利採取業	0	0	0	-
D 建設業	43	12	0	0.0
E 製造業	60	33	2	6.1
食料品、飲料・たばこ・飼料製造業	47	33	1	3.0
プラスチック製品、窯業・土石製品製造業	8	0	1	-
金属製品製造業	0	0	0	-
はん用機械器具、電気機械器具製造業	0	0	0	-
輸送用機械器具製造業	1	0	0	-
その他の製造業	4	0	0	-
F 電気・ガス・熱供給・水道業	4	1	0	0.0
G 情報通信業	1	0	0	-
H 運輸業、郵便業	32	15	2	13.3
I 卸売業、小売業	22	11	1	9.1
J 金融業、保険業	3	2	0	0.0
K 不動産業、物品賃貸業	0	0	0	-
L 学術研究、専門・技術サービス業	3	2	0	0.0
M 宿泊業、飲食サービス業	27	6	1	16.7
N 生活関連サービス業、娯楽業	17	6	1	16.7
O 教育、学習支援業	1	0	0	-
P 医療、福祉	201	81	6	7.4
Q 複合サービス事業	5	0	1	-
R サービス業(他に分類されないもの)	62	29	0	0.0
S、T 公務・その他	25	7	3	42.9

(注)1.新規学校卒業者を除きパート含む常用の雇用状況を表示。