

# 雇用情勢 なよろ

令和6年1月内容分  
＜令和6年3月1日発行＞

【職業別】求人・求職バランスシート(パート含む常用)

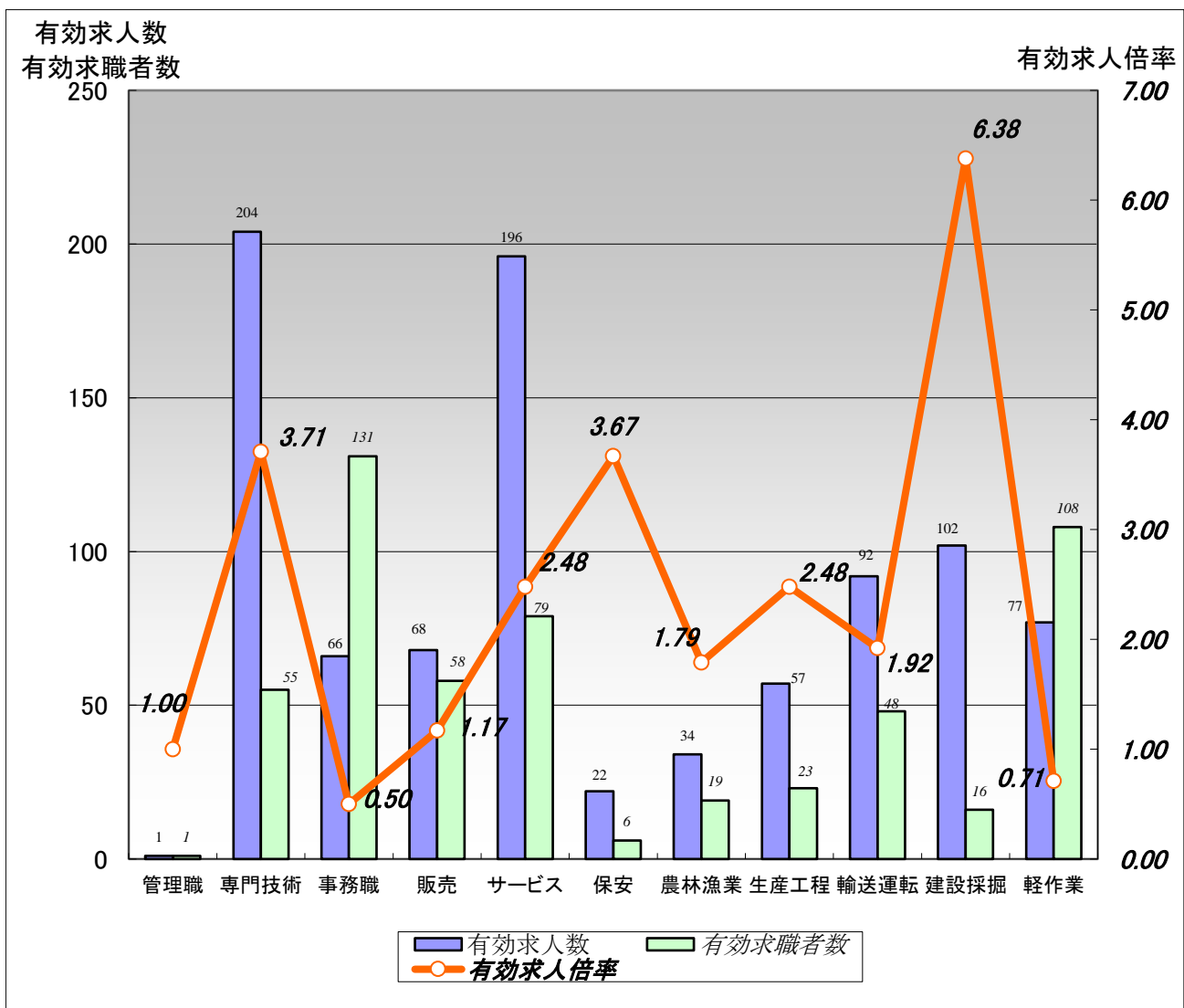

	職業計	管理職	専門技術	事務職	販売	サービス	保安	農林漁業	生産工程	輸送運転	建設採掘	軽作業
有効求人人数	919	1	204	66	68	196	22	34	57	92	102	77
有効求職者数	713	1	55	131	58	79	6	19	23	48	16	108
有効求人倍率	1.29	1.00	3.71	0.50	1.17	2.48	3.67	1.79	2.48	1.92	6.38	0.71

- 注) 1. ハローワークインターネットサービスの機能拡充に伴い、令和3年9月以降の数値には、ハローワークに来所せず、オンライン上で求職登録した求職者数や、求職者がハローワークインターネットサービスの求人に直接応募した就職件数等が含まれている。  
 2. 新規学校卒業者を除くパートを含む常用雇用状況を表示。  
 3. 有効求人倍率は、有効求人人数÷有効求職者数で、求職者一人あたりの求人数を表す。また、分母である有効求職者数が0の場合は、求人倍率計算できないため、求人数÷1として表示。

# 【職業別】求人・求職・賃金状況(パート含む常用)

ハローワーク名寄

(単位:人、倍、円)

[令和6年1月内容]

	月間有効 求人倍率	月間有効 求人数	月間有効 求職者数	一般		パート	
				新規求人賃金	新規求職希望賃金	新規求人賃金	新規求職希望賃金
職業計	1.29	919	713	197,084	203,506	1,053	1,010
管理的職業	1.00	1	1	0	200,000	1,170	0
専門的・技術的職業	3.71	204	55	201,256	208,889	1,248	1,192
開発・製造技術者	0.50	1	2	0	0	0	0
建築・土木・測量技術者	16.00	64	4	218,191	200,000	0	0
情報処理・通信技術者	1.00	1	1	0	0	0	0
医師、薬剤師等	5.00	5	0	223,600	0	0	0
看護師、保健師等	2.50	50	20	199,899	207,500	1,162	1,320
医療技術者、栄養士等	3.50	28	8	197,832	200,000	1,325	1,000
保育士、福祉相談員等	2.56	41	16	196,665	225,000	1,231	1,000
事務的職業	0.50	66	131	171,250	194,762	1,020	966
一般事務員	0.42	49	118	167,066	197,647	1,036	966
会計・経理事務員	0.43	3	7	0	155,000	0	0
営業・販売事務員	2.00	2	0	0	0	0	0
販売の職業	1.17	68	58	177,196	180,000	973	961
販売店員、訪問販売員	1.07	59	55	174,635	180,000	973	961
保険外交員、サービス外交員	0.00	0	0	0	0	0	0
営業員	3.00	9	3	190,000	0	0	0
サービスの職業	2.48	196	79	172,732	170,000	1,005	1,007
ホームヘルパー、ケアワーカー	3.56	96	27	168,167	175,000	995	0
看護助手、歯科助手等	6.00	12	2	180,000	0	1,025	0
調理人、調理見習	1.09	25	23	186,100	160,000	1,036	1,007
給仕、接客サービス員	2.35	40	17	182,070	180,000	960	960
マンション、駐車場等管理人	0.50	1	2	0	0	0	1,000
保安の職業	3.67	22	6	205,144	190,000	960	960
警備員	3.67	22	6	205,144	190,000	960	960
農林漁業の職業	1.79	34	19	214,143	202,500	0	1,167
生産工程の職業	2.48	57	23	183,840	180,000	0	960
生産機械制御・監視員	2.00	2	1	160,000	0	0	0
金属加工、溶接・溶断工	14.00	14	0	191,240	0	0	0
その他の製造加工作業員	1.40	21	15	189,256	180,000	0	960
機械組立工	1.00	2	2	165,000	0	0	0
整備工・修理工	3.60	18	5	180,500	0	0	0
製品検査工	0.00	0	0	0	0	0	0
塗装、CADオペレーター	0.00	0	0	0	0	0	0
輸送、機械運転の職業	1.92	92	48	224,939	236,667	960	960
自動車運転手	1.75	56	32	192,659	226,667	960	960
ボイラー・建設機械運転工	2.57	36	14	251,839	250,000	0	0
建設・採掘の職業	6.38	102	16	219,045	225,000	0	980
型枠大工、とび工	2.00	2	0	0	0	0	0
大工・左官	10.50	21	2	196,000	0	0	0
電気工事、電気配線工	5.50	11	2	243,333	200,000	0	0
建設・土木作業員	5.58	67	12	222,895	233,333	0	980
運搬・清掃・包装の職業	0.71	77	108	190,009	185,000	1,007	985
運搬、配達、倉庫作業員	2.57	18	7	177,500	185,000	1,041	0
清掃作業員	1.66	48	29	180,633	0	1,001	960
包装作業員	0.00	0	0	0	0	0	0
選別作業員、軽作業員	0.15	11	72	252,530	185,000	985	992

注) 1.新規学校卒業者を除くパート含む常用雇用状況を表示。

2.平成24年3月に、ハローワークで使用する「厚生労働省編職業分類」が改訂されている。

3.分母である有効求職者数が0の場合は、求人倍率が計算できないため、求人数÷1として表示。

4.新規求人賃金は令和6年1月に名寄のハローワークに申し込まれた新規求人の下限賃金の平均額を表示。

5.新規求職希望賃金は令和6年1月に名寄のハローワークに申し込まれた新規求職の希望賃金の平均額を表示。

6.ハローワークインターネットサービスの機能拡充に伴い、令和3年9月以降の数値には、ハローワークに来所せず、オンライン上で求職登録した求職者数が含まれている。

## 1 求人倍率の動向

- 月間有効求人倍率は1.29倍で、前年同月と比べ0.28ポイント下回った。
- 北海道の月間有効求人倍率は1.00倍で、前年同月と比べ0.11ポイント下回った。
- 新規求人倍率は2.57倍で、前年同月と比べ0.17ポイント上回った。

## 2 求人の動向

- 新規求人数は368人で、前年同月と比べ15.4% (▲67人) 減少した。  
増加した主な産業別の求人数は、「医療・福祉」95人（前年同月比+9.2% +8人）、「公務・その他」38人（前年同月比+1166.7% +35人）等となった。  
減少した主な産業別の求人数は、「サービス業」22人（前年同月比▲57.7% ▲30人）、「卸売業・小売業」46人（前年同月比▲35.2% ▲25人）、「製造業」23人（前年同月比▲34.3% ▲12人）等となった。
- 月間有効求人数は919人で前年同月と比べ18.3% (▲206人) 減少した。

## 3 求職の動向

- 新規求職者（常用）は143人で、前年同月と比べ21.0% (▲38人) 減少した。
- 月間有効求職者は713人で、前年同月と比べ0.4% (▲3人) 減少した。  
内45歳以上の月間有効求職者は423人（全体の59.3%）で、前年同月と比べ8.7% (+34人) 増加した。

## 4 新規高等学校卒業者の動向

- 令和6年3月卒業予定者439人のうち、学校・安定所の紹介を希望する求職者は79人で、前年同月と比べ21.0% (▲21人) 減少した。また、学校・安定所の紹介を希望する求職者のうち、管内就職希望者は38人で、前年同月と比べ35.6% (▲21人) 減少した。
- 求人数は332人で、前年同月と比べ7.0% (▲25人) 減少しており、管内求人数は252人で、前年同月と比べ9.4% (▲26人) 減少した。
- 就職内定者数は75人（前年同月比▲21.9% ▲21人）となり、そのうち管内就職内定者数は38人（前年同月比▲34.5% ▲20人）となった。また、就職内定率は94.9%となり、前年同月と比べ1.1ポイント下回った。

## 5 雇用保険適用事業所及び受給者等の動向

- 雇用保険における新規適用事業所数は0件、廃止事業所数3件で、1月末の適用事業所数は1,441事業所となり、前年同月と比べ、1.2% (▲17事業所) 減少した。
- 月末における雇用保険被保険者数は13,965人で、前年同月と比べ0.9% (▲121人) 減少した。
- 基本手当受給者実人員は139人で、前年同月と比べ16.8% (▲28人) 減少した。
- 短期雇用特例一時金の受給者数は402人で、前年同月と比べ8.2% (▲36人) 減少した。
- 高年齢求職者給付の受給者数は12人で、前年同月と比べ20.0% (▲3人) 減少した。

【月間有効求人・求職の推移】

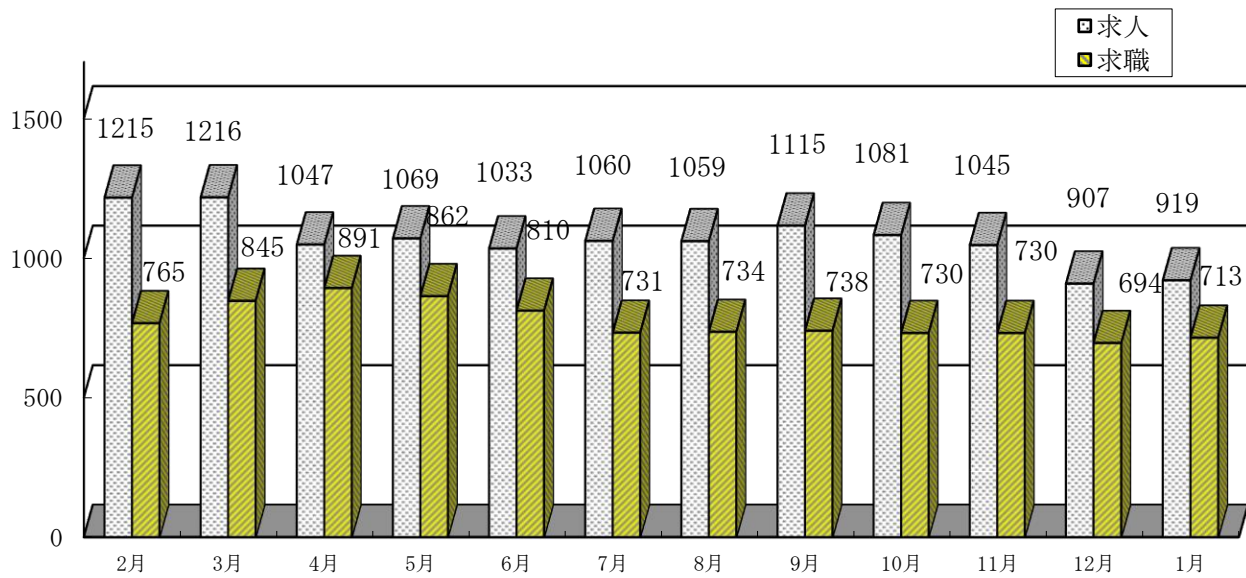

【月間有効求人倍率の推移(常用)】

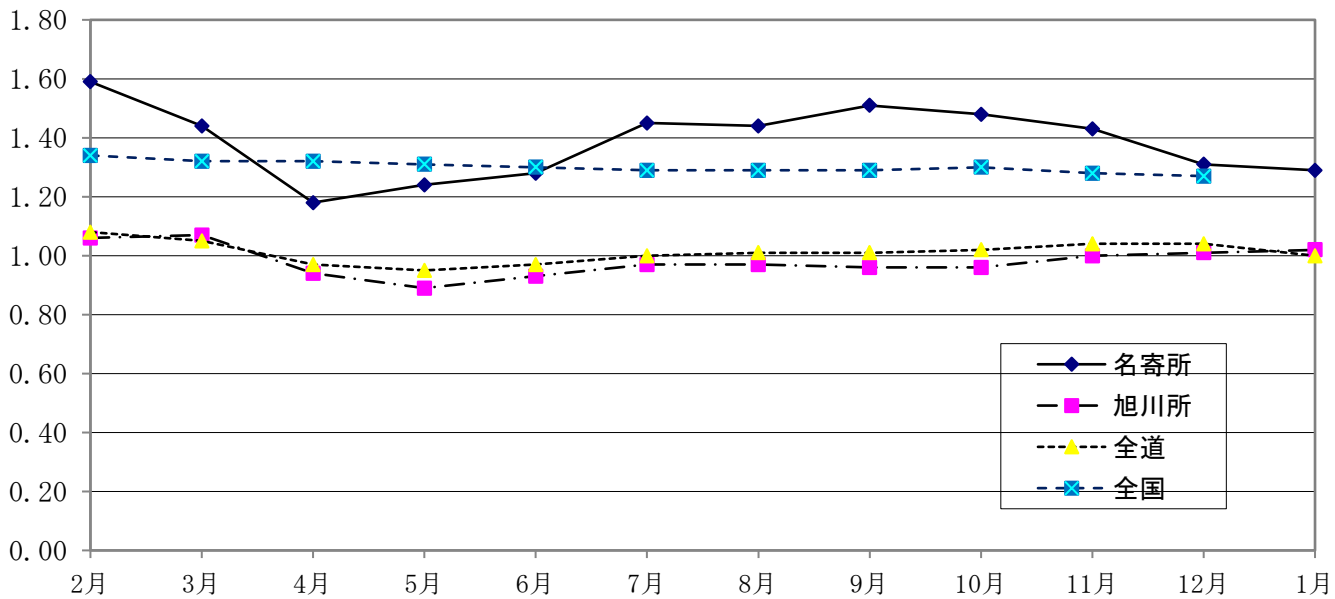

【月間有効求人倍率】

	1月	2月	3月	4月	5月	6月	7月	8月	9月	10月	11月	12月	1月
名寄(常用)	1.57	1.59	1.44	1.18	1.24	1.28	1.45	1.44	1.51	1.48	1.43	1.31	1.29
旭川(常用)	1.12	1.06	1.07	0.94	0.89	0.93	0.97	0.97	0.96	0.96	1.00	1.01	1.02
全道(常用)	1.11	1.08	1.05	0.97	0.95	0.97	1.00	1.01	1.01	1.02	1.04	1.04	1.00
全国(季節調整)	1.35	1.34	1.32	1.32	1.31	1.30	1.29	1.29	1.29	1.30	1.28	1.27	

全国(季節調整)の数値は、新季節指数により改訂されているため、以前の公表値と異なることがあります。

【完全失業者・率の推移】

上段=失業者数(単位:万人)。下段=失業率(単位:%)。( )は前年度。

区分/月別	1月	2月	3月	4月	5月	6月	7月	8月	9月	10月	11月	12月	1月
北海道		2.6			3.2			2.8			2.7		
失業率		(3.1)			(3.7)			(3.1)			(2.7)		
全 国	164	174	193	190	188	179	183	186	182	175	169	156	
失業率	2.4	2.6	2.8	2.6	2.6	2.5	2.7	2.7	2.6	2.5	2.5	2.4	

(注) 1 全国分月別完全失業率のみ季節調整値。

2 季節調整値は、「平成21年の調整値」により補正したため、以前の公表値とは若干異なっている。

一般職業紹介状況（パートを含む常用）

項目	区分	令和6年 1月	前年同月	前年 同月比	令和5年度 累計	前年同期	前年同期比	4年度計
新規求職申込件数		143	181	▲ 21.0 %	1,441	1,536	▲ 6.2 %	1,903
月間有効求職者数		713	716	▲ 0.4 %	763	788	▲ 3.2 %	791
新規求人数		368	435	▲ 15.4 %	3,563	4,398	▲ 19.0 %	5,288
月間有効求人数		919	1,125	▲ 18.3 %	1,033	1,260	▲ 18.0 %	1,252
紹介件数		81	76	6.6 %	928	934	▲ 0.6 %	1,241
就職件数		26	33	▲ 21.2 %	513	548	▲ 6.4 %	702
充足数		25	29	▲ 13.8 %	465	516	▲ 9.9 %	657
新規求人倍率		2.57	2.40	0.17 P	2.47	2.86	▲ 0.39 P	2.78
有効求人倍率		1.29	1.57	▲ 0.28 P	1.35	1.60	▲ 0.25 P	1.58

注 月間有効求職・求人の累計、年度計は月平均を計上

中高年齢者（45歳以上）の職業紹介状況（パートを含む常用）

項目	区分	令和6年 1月	前年同月	前年 同月比	令和5年度 累計	前年同期	前年同期比	4年度計
新規求職申込件数		89	102	▲ 12.7 %	842	881	▲ 4.4 %	1,063
月間有効求職者数		423	389	8.7 %	435	452	▲ 3.8 %	447
月間有効求人数		360	445	▲ 19.1 %	414	501	▲ 17.4 %	499
有効求人倍率		0.85	1.14	▲ 0.29 P	0.95	1.11	▲ 0.16 P	1.12
就職件数		16	17	▲ 5.9 %	246	296	▲ 16.9 %	370

注 月間有効求職の累計、年度計は月平均を計上

年齢別・様態別新規求職者状況（パートを含む常用）

項目	区分	在職者	事業主都合 離職者	自己都合 離職者	無業者	令和6年 1月	前年同月	前年同月比
44歳以下		13	5	30	6	54	79	▲ 31.6%
45歳以上		19	18	42	6	89	102	▲ 12.7%
年齢計		32	23	72	12	143	181	▲ 21.0%
前年同月		43	31	83	16			
前年同月比		▲ 25.6%	▲ 25.8%	▲ 13.3%	▲ 25.0%			
累計		282	187	732	159			
前年同期		305	240	773	173			
前年同期比		▲ 7.5%	▲ 22.1%	▲ 5.3%	▲ 8.1%			

注 定年退職者・不明・前職自営は「計」にのみ計上

障害者の登録状況

項目	区分	身体障害者	知的障害者	精神 障害者	その他 障害者	令和6年 1月	前年同月	前年同月比	4年度計
新規登録者数		2	1	0	0	3	2	50.0%	34
うち 重度		0	0	*	*	0	0	-	5
登録者数計		152	180	219	26	577	576	0.2%	553
うち 重度		54	15	*	*	69	74	▲ 6.8%	69
有効求職者		49	48	80	6	183	189	▲ 3.2%	175
うち 重度		18	2	*	*	20	27	▲ 25.9%	24
就業中の者		87	126	125	19	357	339	5.3%	344
うち 重度		27	13	*	*	40	37	8.1%	38
保留中の者		16	6	14	1	37	48	▲ 22.9%	34
うち 重度		9	0	*	*	9	10	▲ 10.0%	7

注 年度計の登録者数は3月末現在の数値を計上

\* 重度障害に該当せず

令和6年3月卒 新規高等学校卒業者の求人・求職・就職状況(令和6年1月末現在)

区分	年次 性別	令和6年3月卒			令和5年3月卒			前年比		
		計	男	女	計	男	女	計	男	女
卒業予定者数		439	218	221	482	247	235	▲ 8.9%	▲ 11.7%	▲ 6.0%
求職者数	計	79	45	34	100	53	47	▲ 21.0%	▲ 15.1%	▲ 27.7%
	うち管内	38	20	18	59	30	29	▲ 35.6%	▲ 33.3%	▲ 37.9%
求人数	計	332	/		357	/		▲ 7.0%	/	
	管内	252			278			▲ 9.4%		
	道内	80			79			1.3%		
就職 内定者数	計	75	43	32	96	51	45	▲ 21.9%	▲ 15.7%	▲ 28.9%
	管内	38	20	18	58	30	28	▲ 34.5%	▲ 33.3%	▲ 35.7%
	道内	34	20	14	33	18	15	3.0%	11.1%	▲ 6.7%
	道外	3	3	0	5	3	2	▲ 40.0%	0.0%	▲ 100.0%
求人倍率		4.20	/		3.57	/		0.63p	/	
管内求人倍率		6.63			4.71			1.92p		
就職内定率		94.9%	95.6%	94.1%	96.0%	96.2%	95.7%	▲ 1.1P	▲ 0.6P	▲ 1.6P

注)道外の求人数については、システム上正確な数値の把握・計上ができないため項目を設けていない。

新規高等学校卒業者の就職内定状況(令和6年1月末現在)

区分	求職者数			就職内定者数			就職内定率			未内定者数		
	計	男	女	計	男	女	計	男	女	計	男	女
計	79	45	34	75	43	32	94.9%	95.6%	94.1%	4	2	2
希望地域	管内	38	20	18	38	20	100.0%	100.0%	100.0%	0	0	0
	道内	37	22	15	34	20	91.9%	90.9%	93.3%	3	2	1
	道外	4	3	1	3	3	75.0%	100.0%	0.0%	1	0	1

雇用保険取扱状況

項目	区分	令和6年	前年同月	前年 同月比	令和5年度	前年同期	前年 同期比	4年度計
		1月			累計			
新規適用事業所		0	3	-	21	26	▲ 19.2%	29
廃止事業所数		3	3	0.0%	37	27	37.0%	32
資格取得者数		91	100	▲ 9.0%	3,159	3,209	▲ 1.6%	3,503
資格喪失者数		310	281	10.3%	2,954	2,992	▲ 1.3%	3,585
月末適用事業所数		1,441	1,458	▲ 1.2%	1,452	1,459	▲ 0.5%	1,459
月末被保険者数		13,965	14,086	▲ 0.9%	14,498	14,698	▲ 1.4%	14,564
一般	一 受給資格決定件数	38	56	▲ 32.1%	475	512	▲ 7.2%	574
	受給者実人員	139	167	▲ 16.8%	169	213	▲ 20.8%	204
短期	受給資格決定件数	137	222	▲ 38.3%	951	1,061	▲ 10.4%	1,417
	受給者数	402	438	▲ 8.2%	1,020	1,097	▲ 7.0%	1,402
高齢	受給資格決定件数	36	27	33.3%	223	220	1.4%	240
	受給者数	12	15	▲ 20.0%	194	216	▲ 10.2%	251

# 産業別・規模別・新規求人数

(単位:人、%)

区分	令和6年 1月	前年同月	対前年 増減比	令和5年度 累計	令和4年度 累計	対前年 増減比
産業別・規模別						
A・B 農業・林業・漁業	22	20	10.0	117	138	▲ 15.2
C 鉱業・採石業・砂利採取業	0	0	-	2	0	-
D 建設業	83	100	▲ 17.0	858	992	▲ 13.5
E 製造業	23	35	▲ 34.3	192	287	▲ 33.1
09 食料品製造業	5	14	▲ 64.3	49	57	▲ 14.0
10 飲料・たばこ・飼料製造業	0	1	-	7	6	16.7
11 繊維工業	0	0	-	0	0	-
12 木材・木製品製造業	8	14	▲ 42.9	42	102	▲ 58.8
13 家具・装備品製造業	0	0	-	0	0	-
14 パルプ・紙・紙加工品製造業	0	0	-	2	1	100.0
15 印刷・同関連業	0	0	-	0	0	-
16 化学工業	3	0	-	10	3	233.3
17 石油製品・石炭製品製造業	0	0	-	0	0	-
18 プラスチック製品製造業	0	0	-	0	0	-
19 ゴム製品製造業	0	0	-	0	0	-
21 窯業・土石製品製造業	1	0	-	3	13	▲ 76.9
22 鉄鋼業	0	0	-	0	1	-
23 非鉄金属製造業	0	0	-	0	0	-
24 金属製品製造業	3	1	200.0	22	20	10.0
25 はん用機械器具製造業	0	0	-	1	8	▲ 87.5
26 生産用機械器具製造業	3	5	▲ 40.0	55	74	▲ 25.7
27 業務用機械器具製造業	0	0	-	0	0	-
30 情報通信機械器具製造業	0	0	-	0	0	-
20・28～32 その他の製造業	0	0	-	1	2	▲ 50.0
F 電気・ガス・熱供給・水道業	0	0	-	4	2	100.0
G 情報通信業	0	1	-	3	4	▲ 25.0
H 運輸業・郵便業	12	18	▲ 33.3	158	197	▲ 19.8
I 卸売業・小売業	46	71	▲ 35.2	371	638	▲ 41.8
50～55 卸売業	7	4	75.0	26	39	▲ 33.3
56～61 小売業	39	67	▲ 41.8	345	599	▲ 42.4
J 金融・保険業	2	2	0.0	17	8	112.5
K 不動産業・物品賃貸業	2	0	-	7	11	▲ 36.4
L 学術研究、専門・技術サービス業	2	1	100.0	34	23	47.8
M 宿泊業、飲食サービス業	12	19	▲ 36.8	233	274	▲ 15.0
N 生活関連サービス業、娯楽業	5	1	400.0	54	39	38.5
O 教育、学習支援業	3	13	▲ 76.9	35	57	▲ 38.6
P 医療・福祉	95	87	9.2	924	1,060	▲ 12.8
Q 複合サービス事業	1	12	▲ 91.7	36	52	▲ 30.8
R サービス業	22	52	▲ 57.7	303	374	▲ 19.0
S, T 公務・その他	38	3	1166.7	215	242	▲ 11.2
合計	368	435	▲ 15.4	3,563	4,398	▲ 19.0
29人以下	200	186	7.5	1,466	1,654	▲ 11.4
30人～99人	64	150	▲ 57.3	1,113	1,473	▲ 24.4
100人～299人	44	50	▲ 12.0	607	686	▲ 11.5
300人～499人	5	0	-	25	59	▲ 57.6
500人～999人	46	37	24.3	249	362	▲ 31.2
1000人以上	9	12	▲ 25.0	103	164	▲ 37.2

注 新規学卒を除き、パートを含む常用の数値。

# 有効求人倍率の推移（常用計）

ハローワーク名寄

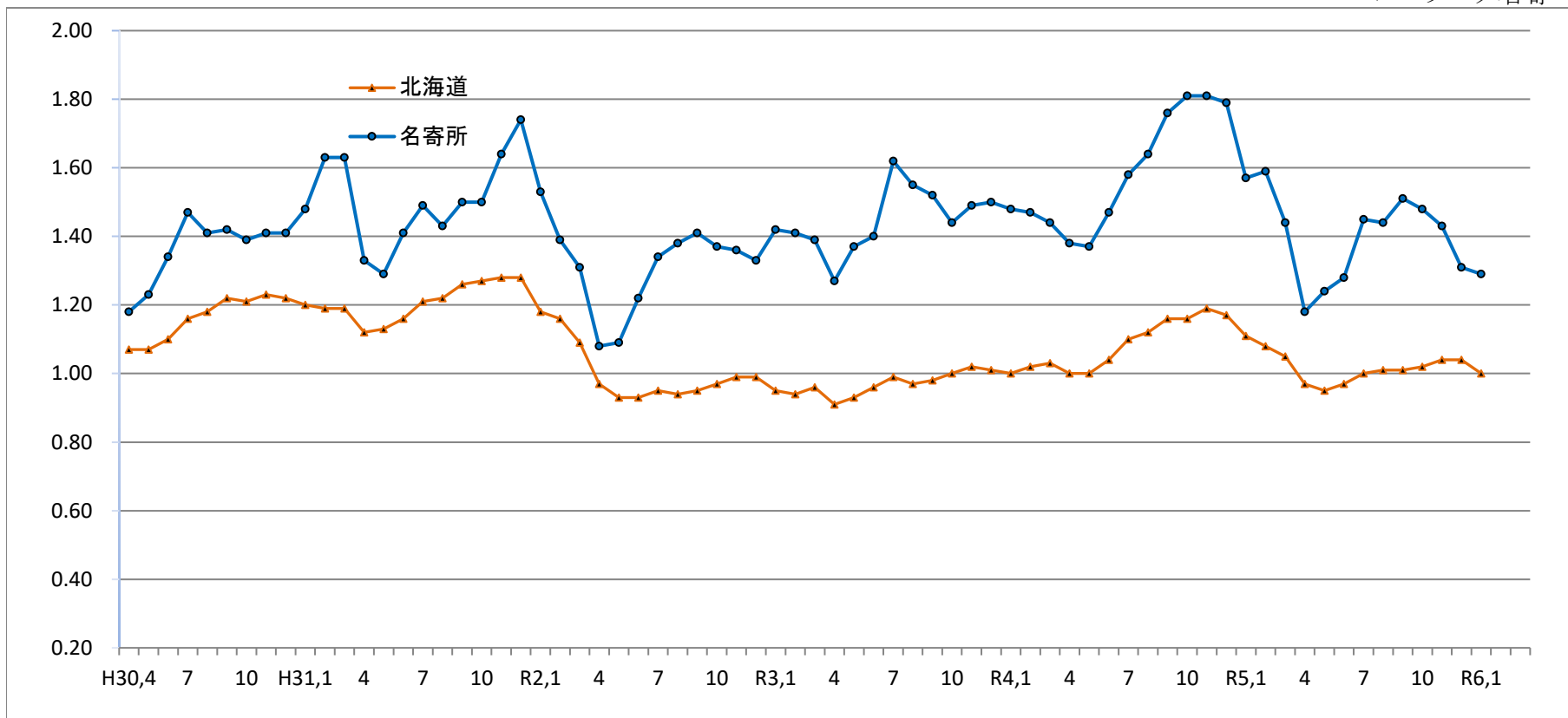

	H30.4	5	6	7	8	9	10	11	12	H31.1	2	3	H31.4	R1.5	6	7	8	9	10	11	12	R2.1	2	3
北海道	1.07	1.07	1.10	1.16	1.18	1.22	1.21	1.23	1.22	1.20	1.19	1.19	1.12	1.13	1.16	1.21	1.22	1.26	1.27	1.28	1.28	1.18	1.16	1.09
名寄所	1.18	1.23	1.34	1.47	1.41	1.42	1.39	1.41	1.41	1.48	1.63	1.63	1.33	1.29	1.41	1.49	1.43	1.50	1.50	1.64	1.74	1.53	1.39	1.31
	R2.4	5	6	7	8	9	10	11	12	R3.1	2	3	R3.4	5	6	7	8	9	10	11	12	R4.1	2	3
北海道	0.97	0.93	0.93	0.95	0.94	0.95	0.97	0.99	0.99	0.95	0.94	0.96	0.91	0.93	0.96	0.99	0.97	0.98	1.00	1.02	1.01	1.00	1.02	1.03
名寄所	1.08	1.09	1.22	1.34	1.38	1.41	1.37	1.36	1.33	1.42	1.41	1.39	1.27	1.37	1.40	1.62	1.55	1.52	1.44	1.49	1.50	1.48	1.47	1.44
	R4.4	5	6	7	8	9	10	11	12	R5.1	2	3	R5.4	5	6	7	8	9	10	11	12	R6.1	2	3
北海道	1.00	1.00	1.04	1.10	1.12	1.16	1.16	1.19	1.17	1.11	1.08	1.05	0.97	0.95	0.97	1.00	1.01	1.01	1.02	1.04	1.04	1.00		
名寄所	1.38	1.37	1.47	1.58	1.64	1.76	1.81	1.81	1.79	1.57	1.59	1.44	1.18	1.24	1.28	1.45	1.44	1.51	1.48	1.43	1.31	1.29		





**\*お仕事を探している方はいませんか\***

介護・医療福祉・建設・運輸などの分野で人手不足が続いています。

この機会にハローワークでお仕事探しをしてみませんか。

(参考) 職業別の求人倍率

職 種	有効求人数		有効求職者数		有効求人倍率	
		うちパート		うちパート		うちパート
専門的・技術的職業	204	36	55	27	3.71	1.33
管理的職業	1	1	1	0	1.00	1.00
事務的職業	66	15	131	51	0.50	0.29
販売の職業	68	30	58	28	1.17	1.07
サービスの職業	196	78	79	44	2.48	1.77
保安の職業	22	2	6	2	3.67	1.00
農林漁業の職業	34	2	19	8	1.79	0.25
輸送・機械運転の職業	92	4	48	6	1.92	0.67
生産工程・労務の職業	57	2	23	9	2.48	0.22
建設・採掘の職業	102	0	16	4	6.38	0.00
運搬・清掃・包装の職業	77	49	108	73	0.71	0.67
その他	0	0	169	76	0.00	0.00
合 計	919	219	713	328	1.29	0.67

※有効求人倍率は、有効求人数÷有効求職者数で、求職者一人あたりの求人数を表す。また、分母である有効求職者数が0の場合は、求人倍率計算できないため、求人数÷1として表示。

## ハローワークインターネットサービスのご案内

<https://www.hellowork.mhlw.go.jp/index.html>



ハローワークに設置されたパソコンと同じ情報を見ることができます。  
求人者・求職者マイページを作成すると、より便利に使用できます。

## ハローワーク名寄のホームページ

[https://jsite.mhlw.go.jp/hokkaido-hellowork/newpage\\_00093.html](https://jsite.mhlw.go.jp/hokkaido-hellowork/newpage_00093.html)



ハローワーク名寄管内の地域別求人情報や各種セミナー、  
統計情報等を公開しています。ご活用願います。

ハローワーク名寄

〒096-8609 名寄市西5条南10丁目2-2

☎ 01654-2-4326

fax 01654-2-3229

ハローワーク士別

〒095-8609 士別市東4条3丁目1-17

☎ 0165-23-3138

fax 0165-23-0102