

【職業別】求人・求職バランスシート(パート除く常用)

ハローワーク室蘭
パート除く常用

[令和5年4月内容]

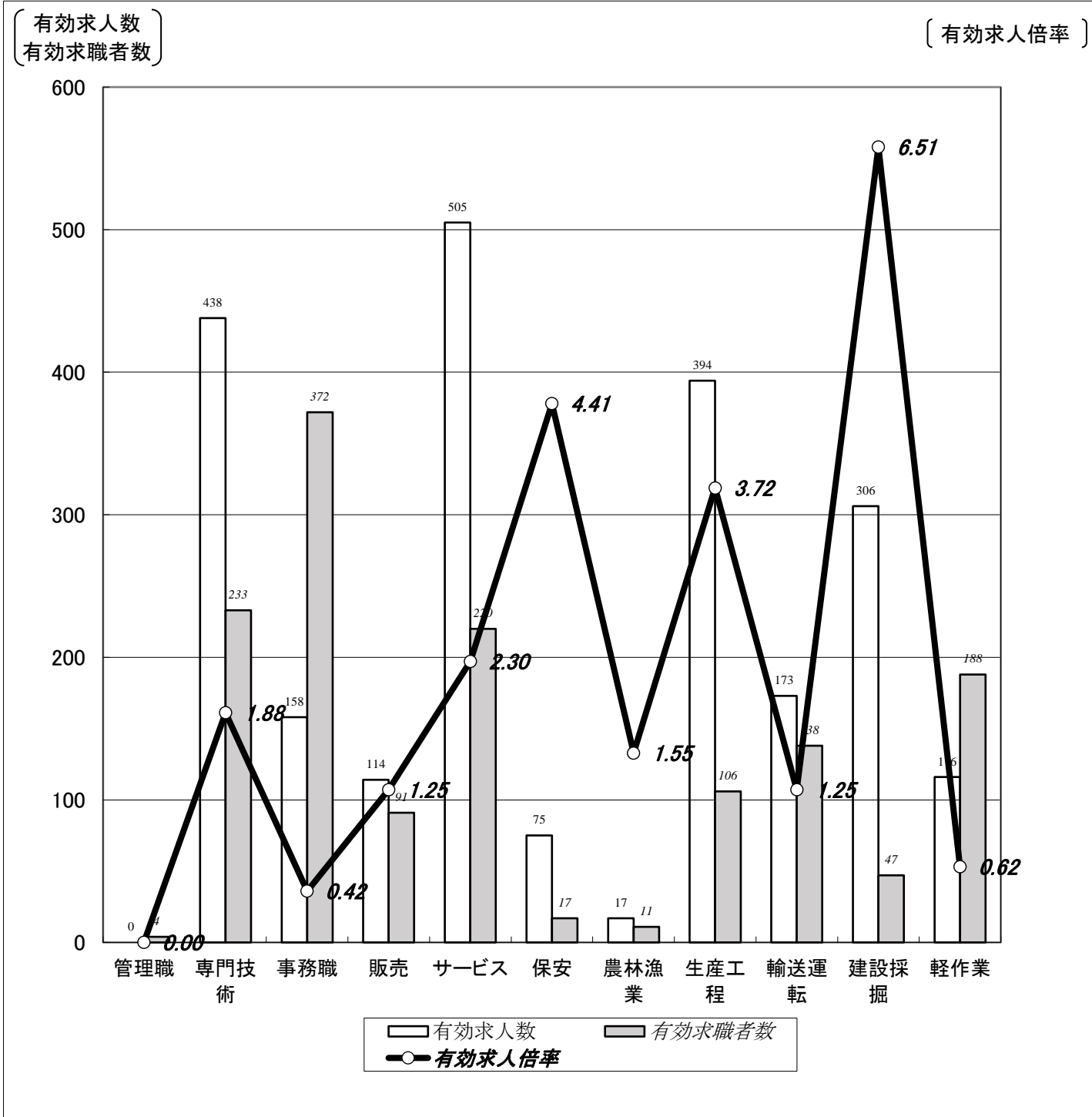

	職業計	管理職	専門技術	事務職	販売	サービス	保安	農林漁業	生産工程	輸送運転	建設採掘	軽作業
有効求人数	2,296	0	438	158	114	505	75	17	394	173	306	116
有効求職者数	1,713	4	233	372	91	220	17	11	106	138	47	188
有効求人倍率	1.34	0.00	1.88	0.42	1.25	2.30	4.41	1.55	3.72	1.25	6.51	0.62

(注)1.パート、新規学校卒業者を除く常用雇用状況を表示。

2.有効求人倍率は、有効求人数÷有効求職者数で、求職者1人あたりの求人数を表す。

また、分母である有効求職者数が0の場合は、求人倍率が計算できないため、求人数÷1として表示。

3.ハローワークインターネットサービスの機能拡充に伴い、令和3年9月以降の数値には、ハローワークに来所せず、オンライン上で求職登録した求職者数が含まれている。

【職業別】求人・求職・賃金状況(パート除く常用)

ハローワーク室蘭

(単位:人、倍、円)

[令和5年4月内容]

	新規求人数	月間 有効求人数	新規求職 申込件数	月間 有効求職者数	有効求人倍率	新規求人賃金	新規求職 希望賃金
職業計	846	2,296	466	1,713	1.34	190,469	192,189
管理的職業	0	0	1	4	0.00	0	250,000
専門的・技術的職業	155	438	63	233	1.88	210,205	223,158
開発・製造技術者	3	11	6	18	0.61	200,000	356,667
建築・土木・測量技術者	25	83	3	13	6.38	235,020	266,667
情報処理・通信技術者	0	5	5	15	0.33	0	252,500
医師、薬剤師等	11	23	0	1	23.00	290,318	0
看護師、保健師等	39	104	16	61	1.70	209,663	267,143
医療技術者、栄養士等	32	84	4	17	4.94	209,143	187,500
保育士、福祉相談員等	39	104	17	71	1.46	175,923	177,059
事務的職業	66	158	100	372	0.42	170,161	172,660
一般事務員	49	117	88	330	0.35	168,504	168,916
会計・経理事務員	9	21	5	18	1.17	178,308	176,000
営業・販売事務員	4	7	5	12	0.58	177,017	220,000
販売の職業	48	114	23	91	1.25	192,431	187,619
販売店員、訪問販売員	15	46	19	74	0.62	170,826	175,882
保険外交員、サービス外交員	0	3	1	4	0.75	0	250,000
営業員	33	65	3	13	5.00	204,134	233,333
サービスの職業	152	505	62	220	2.30	173,226	175,424
ホームヘルパー、ケアワーカー	48	192	16	83	2.31	170,827	196,429
看護助手、歯科助手等	23	85	11	20	4.25	148,532	165,000
調理人、調理見習	24	101	14	53	1.91	186,382	167,857
給仕、接客サービス員	40	82	9	28	2.93	180,127	178,889
マンション、駐車場等管理人	4	10	6	8	1.25	178,900	166,667
保安の職業	28	75	4	17	4.41	197,095	157,500
警備員	28	75	4	16	4.69	197,095	157,500
農林漁業の職業	4	17	1	11	1.55	186,740	0
生産工程の職業	155	394	24	106	3.72	188,626	221,250
生産機械制御・監視員	11	28	2	10	2.80	175,525	195,000
金属加工、溶接・溶断工	32	109	8	38	2.87	192,837	201,250
その他の製造加工作業員	45	84	7	27	3.11	177,783	200,000
機械組立工	5	10	0	7	1.43	166,080	0
整備工・修理工	49	109	6	16	6.81	200,774	273,333
製品検査工	8	27	1	3	9.00	181,200	270,000
塗装、CADオペレーター	5	27	0	5	5.40	189,700	0
輸送・機械運転の職業	80	173	43	138	1.25	203,940	221,667
自動車運転手	44	115	27	95	1.21	200,951	218,462
ボイラー・建設機械運転工	32	51	15	31	1.65	218,533	222,000
建設・採掘の職業	99	306	14	47	6.51	202,065	229,286
型枠大工、とび工	26	69	3	8	8.63	206,445	283,333
大工・左官	16	64	7	16	4.00	223,371	201,429
電気工事、電気配線工	22	62	4	13	4.77	185,862	237,500
建設・土木作業員	35	111	0	10	11.10	198,215	0
運搬・清掃・包装の職業	59	116	51	188	0.62	177,124	176,739
運搬、配達、倉庫作業員	14	26	23	55	0.47	178,636	183,636
清掃作業員	18	36	10	33	1.09	170,930	154,000
包装作業員	0	0	0	4	0.00	0	0
選別作業員、軽作業員	27	54	18	96	0.56	182,742	182,143

注) 1.パート、新規学校卒業者を除く常用雇用状況を表示。

2.職業分類については、「日本標準職業分類」を使用している。

3.分母である有効求職者数が0の場合は、求人倍率が計算できないため、求人数÷1として表示。

4.新規求人賃金は令和5年4月に室蘭のハローワークに申し込まれた新規求人の下限賃金の平均額を表示。

5.新規求職希望賃金は令和5年4月に室蘭のハローワークに申し込まれた新規求職の希望賃金の平均額を表示。

6.ハローワークインターネットサービスの機能拡充に伴い、令和3年9月以降の数値には、ハローワークに来所せず、オンライン上で求職登録した求職者数が含まれている。

【職業別】求人・求職バランスシート(常用パート)

ハローワーク室蘭
常用パート

[令和5年4月内容]

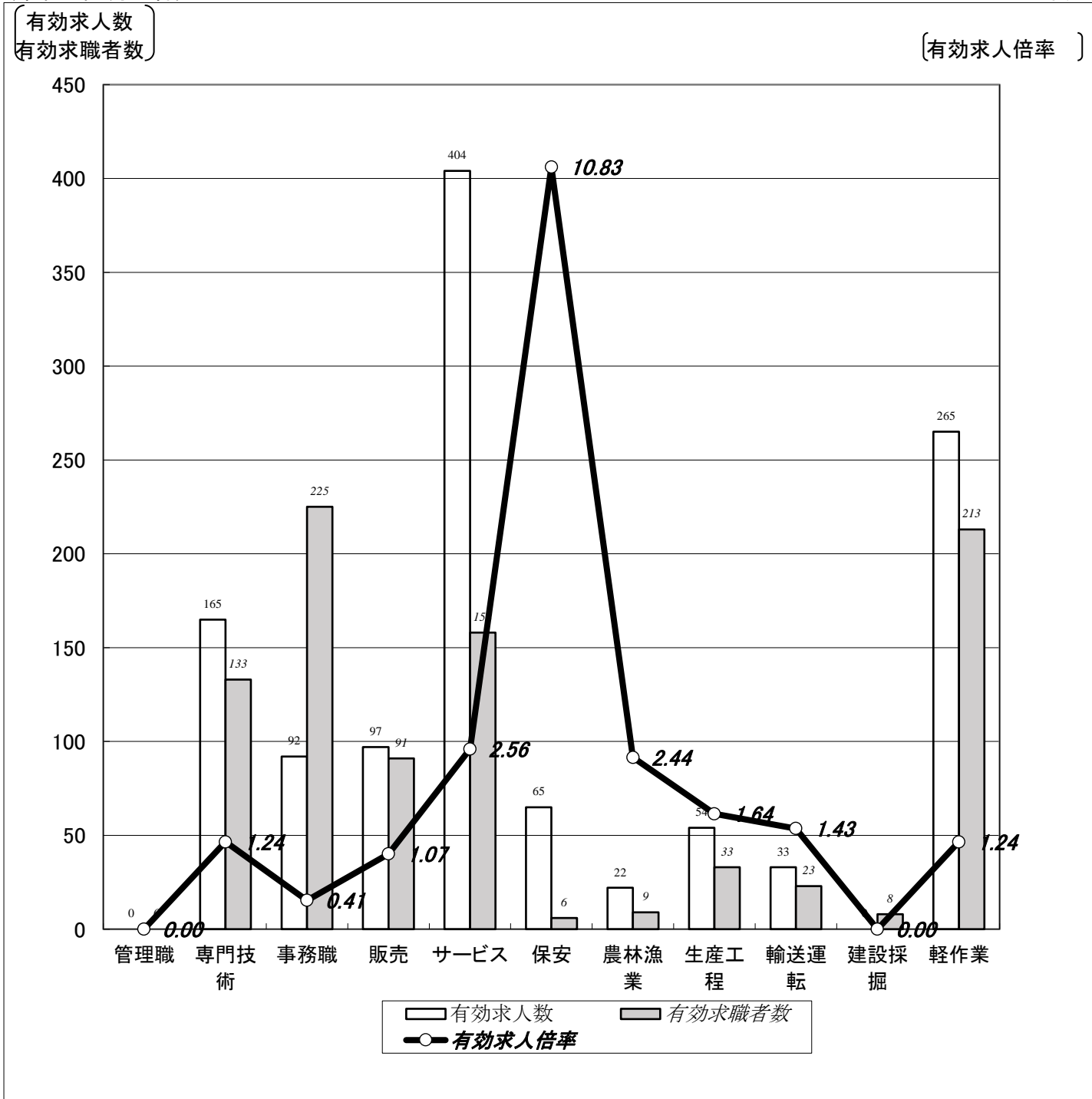

	職業計	管理職	専門技術	事務職	販売	サービス	保安	農林漁業	生産工程	輸送運転	建設採掘	軽作業
有効求人数	1,197	0	165	92	97	404	65	22	54	33	0	265
有効求職者数	1,173	0	133	225	91	158	6	9	33	23	8	213
有効求人倍率	1.02	0.00	1.24	0.41	1.07	2.56	10.83	2.44	1.64	1.43	0.00	1.24

(注)1.新規学校卒業者を除く常用的パート雇用状況を表示。

2.有効求人倍率は、有効求人数÷有効求職者数で、求職者1人あたりの求人数を表す。

また、分母である有効求職者数が0の場合は、求人倍率が計算できないため、求人数÷1として表示。

3.ハローワークインターネットサービスの機能拡充に伴い、令和3年9月以降の数値には、ハローワークに来所せず、オンライン上で求職登録した求職者数が含まれている。

【職業別】求人・求職・賃金状況(常用パート)

ハローワーク室蘭

(単位:人、倍、円)

[令和5年4月内容]

	新規求人数	月間 有効求人数	新規求職 申込件数	月間 有効求職者数	有効求人倍率	新規求人賃金	新規求職 希望賃金
職業計	462	1,197	383	1,173	1.02	1,026	991
管理的職業	0	0	0	0	0.00	0	0
専門的・技術的職業	65	165	53	133	1.24	1,333	1,189
開発・製造技術者	0	0	1	8	0.00	0	1,000
建築・土木・測量技術者	0	0	2	2	0.00	0	1,600
情報処理・通信技術者	0	0	1	4	0.00	0	920
医師、薬剤師等	6	15	1	2	7.50	2,250	3,000
看護師、保健師等	28	56	22	53	1.06	1,397	1,324
医療技術者、栄養士等	8	25	1	11	2.27	1,342	1,300
保育士、福祉相談員等	19	60	20	39	1.54	989	967
事務的職業	36	92	74	225	0.41	943	956
一般事務員	28	73	68	202	0.36	946	957
会計・経理事務員	7	16	4	14	1.14	929	926
営業・販売事務員	1	3	0	3	1.00	920	0
販売の職業	47	97	17	91	1.07	951	939
販売店員、訪問販売員	40	88	14	86	1.02	941	929
保険外交員、サービス外交員	1	3	0	1	3.00	1,000	0
営業員	6	6	3	4	1.50	993	983
サービスの職業	132	404	43	158	2.56	983	938
ホームヘルパー、ケアワーカー	51	102	13	56	1.82	997	945
看護助手、歯科助手等	13	50	4	10	5.00	950	920
調理人、調理見習	17	87	14	43	2.02	1,007	941
給仕、接客サービス員	36	113	7	23	4.91	986	929
マンション、駐車場等管理人	4	13	0	3	4.33	920	0
保安の職業	40	65	4	6	10.83	1,008	960
警備員	40	65	4	6	10.83	1,008	960
農林漁業の職業	1	22	3	9	2.44	920	1,307
生産工程の職業	26	54	14	33	1.64	978	1,095
生産機械制御・監視員	0	0	2	4	0.00	0	920
金属加工、溶接・溶断工	0	1	2	6	0.17	0	1,460
その他の製造加工作業員	22	46	4	15	3.07	950	941
機械組立工	0	0	1	1	0.00	0	0
整備工・修理工	4	4	3	5	0.80	1,075	1,280
製品検査工	0	0	0	0	0.00	0	0
塗装、CADオペレーター	0	3	2	2	1.50	0	935
輸送、機械運転の職業	10	33	6	23	1.43	1,011	1,008
自動車運転手	9	32	4	18	1.78	1,023	1,030
ボイラー・建設機械運転工	1	1	2	5	0.20	920	920
建設・採掘の職業	0	0	4	8	0.00	0	1,100
型枠大工、とび工	0	0	0	0	0.00	0	0
大工・左官	0	0	2	4	0.00	0	1,000
電気工事、電気配線工	0	0	1	2	0.00	0	1,200
建設・土木作業員	0	0	1	2	0.00	0	0
運搬・清掃・包装の職業	105	265	57	213	1.24	969	934
運搬、配達、倉庫作業員	10	20	6	14	1.43	958	973
清掃作業員	81	186	31	79	2.35	949	927
包装作業員	2	6	0	1	6.00	920	0
選別作業員、軽作業員	12	53	20	119	0.45	1,181	933

注) 1.新規学校卒業者を除く常用的パート雇用状況を表示。

2.職業分類については、「日本標準職業分類」を使用している。

3.分母である有効求職者数が0の場合は、求人倍率が計算できないため、求人数÷1として表示。

4.新規求人賃金は令和5年4月に室蘭のハローワークに申し込まれた新規求人の下限賃金の平均額を表示。

5.新規求職希望賃金は令和5年4月に室蘭のハローワークに申し込まれた新規求職の希望賃金の平均額を表示。

6.ハローワークインターネットサービスの機能拡充に伴い、令和3年9月以降の数値には、ハローワークに来所せず、オンライン上で求職登録した求職者数が含まれている。

【職業別】求人・求職バランスシート(パート含む常用)

ハローワーク室蘭
パート含む常用

[令和5年4月内容]

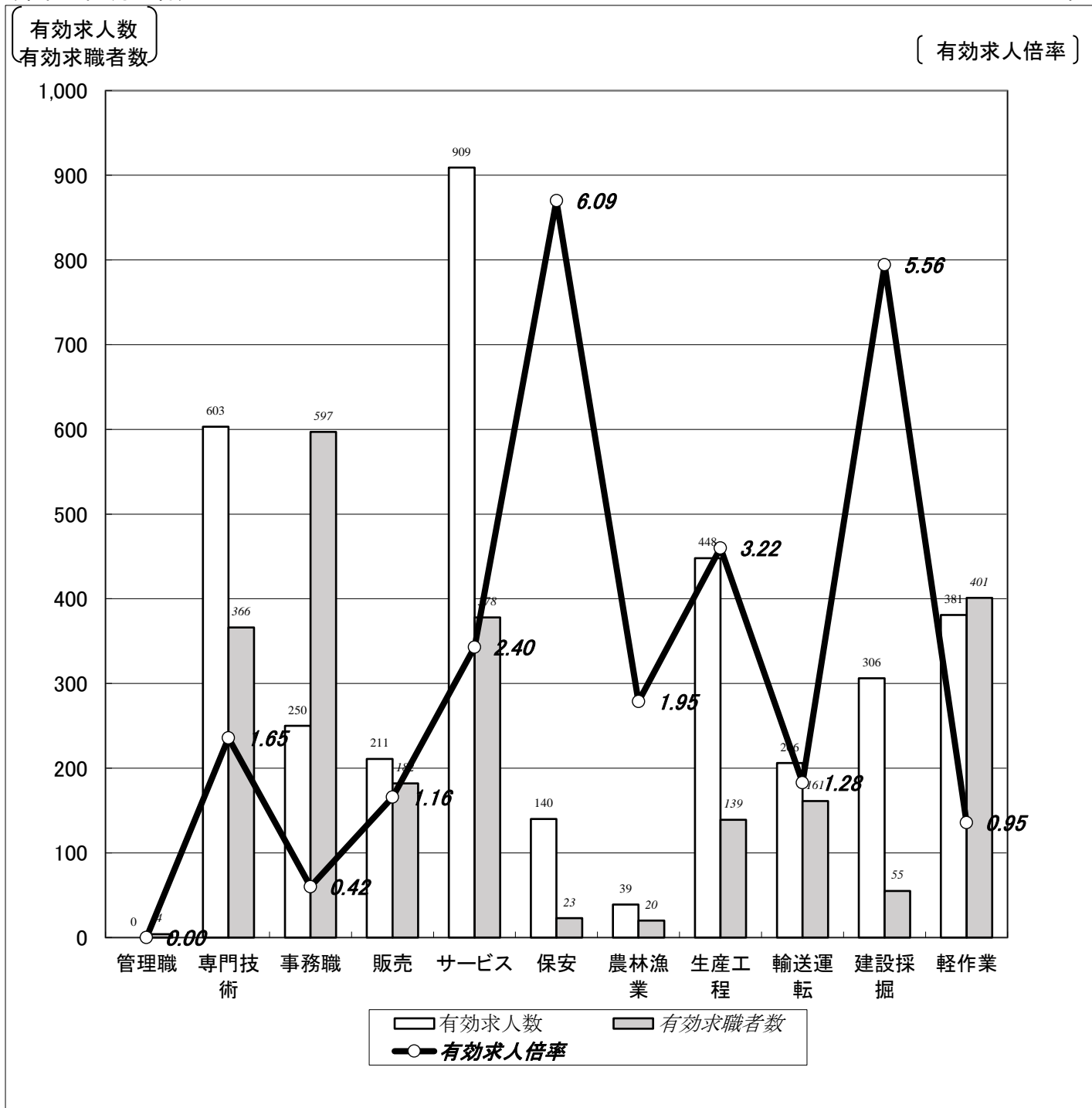

	職業計	管理職	専門技術	事務職	販売	サービス	保安	農林漁業	生産工程	輸送運転	建設採掘	軽作業
有効求人人数	3,493	0	603	250	211	909	140	39	448	206	306	381
有効求職者数	2,886	4	366	597	182	378	23	20	139	161	55	401
有効求人倍率	1.21	0.00	1.65	0.42	1.16	2.40	6.09	1.95	3.22	1.28	5.56	0.95

(注)1.新規学校卒業者を除くパート含む常用雇用状況を表示。

2.有効求人倍率は、有効求人人数÷有効求職者数で、求職者1人あたりの求人数を表す。

また、分母である有効求職者数が0の場合は、求人倍率が計算できないため、求人数÷1として表示。

3.ハローワークインターネットサービスの機能拡充に伴い、令和3年9月以降の数値には、ハローワークに来所せず、オンライン上で求職登録した求職者数が含まれている。

【職業別】求人・求職・賃金状況(パート含む常用)

ハローワーク室蘭

(単位:人、倍、円)

[令和5年4月内容]

	月間有効 求人倍率	月間有効 求人数	月間有効 求職者数	一般		パート	
				新規求人賃金	新規求職希望賃金	新規求人賃金	新規求職希望賃金
職業計	1.21	3,493	2,886	190,469	192,189	1,026	991
管理的職業	0.00	0	4	0	250,000	0	0
専門的・技術的職業	1.65	603	366	210,205	223,158	1,333	1,189
開発・製造技術者	0.42	11	26	200,000	356,667	0	1,000
建築・土木・測量技術者	5.53	83	15	235,020	266,667	0	1,600
情報処理・通信技術者	0.26	5	19	0	252,500	0	920
医師、薬剤師等	12.67	38	3	290,318	0	2,250	3,000
看護師、保健師等	1.40	160	114	209,663	267,143	1,397	1,324
医療技術者、栄養士等	3.89	109	28	209,143	187,500	1,342	1,300
保育士、福祉相談員等	1.49	164	110	175,923	177,059	989	967
事務的職業	0.42	250	597	170,161	172,660	943	956
一般事務員	0.36	190	532	168,504	168,916	946	957
会計・経理事務員	1.16	37	32	178,308	176,000	929	926
営業・販売事務員	0.67	10	15	177,017	220,000	920	0
販売の職業	1.16	211	182	192,431	187,619	951	939
販売店員、訪問販売員	0.84	134	160	170,826	175,882	941	929
保険外交員、サービス外交員	1.20	6	5	0	250,000	1,000	0
営業員	4.18	71	17	204,134	233,333	993	983
サービスの職業	2.40	909	378	173,226	175,424	983	938
ホームヘルパー、ケアワーカー	2.12	294	139	170,827	196,429	997	945
看護助手、歯科助手等	4.50	135	30	148,532	165,000	950	920
調理人、調理見習	1.96	188	96	186,382	167,857	1,007	941
給仕、接客サービス員	3.82	195	51	180,127	178,889	986	929
マンション、駐車場等管理人	2.09	23	11	178,900	166,667	920	0
保安の職業	6.09	140	23	197,095	157,500	1,008	960
警備員	6.36	140	22	197,095	157,500	1,008	960
農林漁業の職業	1.95	39	20	186,740	0	920	1,307
生産工程の職業	3.22	448	139	188,626	221,250	978	1,095
生産機械制御・監視員	2.00	28	14	175,525	195,000	0	920
金属加工、溶接・溶断工	2.50	110	44	192,837	201,250	0	1,460
その他の製造加工作業員	3.10	130	42	177,783	200,000	950	941
機械組立工	1.25	10	8	166,080	0	0	0
整備工・修理工	5.38	113	21	200,774	273,333	1,075	1,280
製品検査工	9.00	27	3	181,200	270,000	0	0
塗装、CADオペレーター	4.29	30	7	189,700	0	0	935
輸送、機械運転の職業	1.28	206	161	203,940	221,667	1,011	1,008
自動車運転手	1.30	147	113	200,951	218,462	1,023	1,030
ポイラー・建設機械運転工	1.44	52	36	218,533	222,000	920	920
建設・採掘の職業	5.56	306	55	202,065	229,286	0	1,100
型枠大工、とび工	8.63	69	8	206,445	283,333	0	0
大工・左官	3.20	64	20	223,371	201,429	0	1,000
電気工事、電気配線工	4.13	62	15	185,862	237,500	0	1,200
建設・土木作業員	9.25	111	12	198,215	0	0	0
運搬・清掃・包装の職業	0.95	381	401	177,124	176,739	969	934
運搬、配達、倉庫作業員	0.67	46	69	178,636	183,636	958	973
清掃作業員	1.98	222	112	170,930	154,000	949	927
包装作業員	1.20	6	5	0	0	920	0
選別作業員、軽作業員	0.50	107	215	182,742	182,143	1,181	933

注) 1.新規学校卒業者を除くパート含む常用雇用状況を表示。

2.職業分類については、「日本標準職業分類」を使用している。

3.分母である有効求職者数が0の場合は、求人倍率が計算できないため、求人数÷1として表示。

4.新規求人賃金は令和5年4月に室蘭のハローワークに申し込まれた新規求人の下限賃金の平均額を表示。

5.新規求職希望賃金は令和5年4月に室蘭のハローワークに申し込まれた新規求職の希望賃金の平均額を表示。

6.ハローワークインターネットサービスの機能拡充に伴い、令和3年9月以降の数値には、ハローワークに来所せず、オンライン上で求職登録した求職者数が含まれている。

【雇用形態別・産業別】有効求人数・新規求人数・充足状況

[令和5年4月内容]

ハローワーク室蘭

【雇用形態別】

(単位:人、%)

		有効求人数	新規求人数	充足数	充足率
常用(パート含む)計		3,493	1,308	196	15.0
①	正社員求人	1,738	641	93	14.5
②	パート求人	1,197	462	82	17.7
③	契約社員等正社員以外の求人	547	198	21	10.6
④	派遣求人	11	7	0	0.0
構成比	①正社員求人	49.8	49.0		
	②パート求人	34.3	35.3		
	③契約社員等正社員以外の求人	15.7	15.1		
	④派遣求人	0.3	0.5		

【新規求人数(パート含む常用)の雇用形態別構成比】

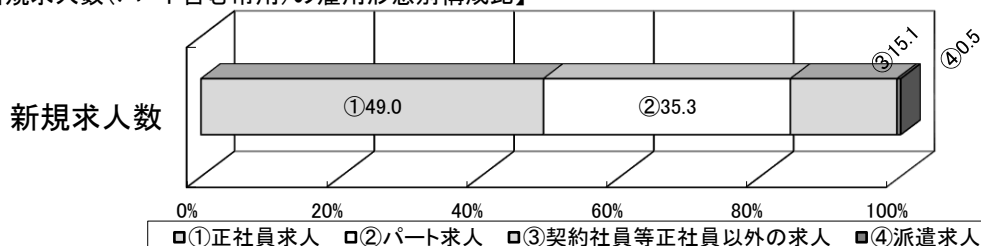

(注)1.新規学校卒業者を除くパート含む常用の雇用状況を表示。

2.③契約社員等正社員以外の求人とは、契約社員、準社員、嘱託等のパートを除く正社員・正職員でないものを計上。

【産業別】

(単位:人、%)

		有効求人数	新規求人数	充足数	充足率
産業計		3,493	1,308	196	15.0
A、B	農、林、漁業	18	4	2	50.0
C	鉱業、砕石業、砂利採取業	4	4	0	0.0
D	建設業	614	217	22	10.1
E	製造業	329	167	14	8.4
	食料品、飲料・たばこ・飼料製造業	129	73	6	8.2
	鉄鋼業	62	29	5	17.2
	金属製品製造業	18	9	0	0.0
	はん用機械器具、電気機械器具製造業	20	4	0	0.0
	輸送用機械器具製造業	36	9	1	11.1
	その他の製造業	64	43	2	4.7
F	電気・ガス・熱供給・水道業	3	1	0	0.0
G	情報通信業	8	1	0	0.0
H	運輸業、郵便業	160	70	8	11.4
I	卸売業、小売業	261	97	16	16.5
J	金融業、保険業	16	10	0	0.0
K	不動産業、物品賃貸業	24	9	2	22.2
L	学術研究、専門・技術サービス業	40	14	5	35.7
M	宿泊業、飲食サービス業	374	93	11	11.8
N	生活関連サービス業、娯楽業	92	43	2	4.7
O	教育、学習支援業	29	8	5	62.5
P	医療、福祉	946	332	55	16.6
Q	複合サービス事業	18	13	4	30.8
R	サービス業(他に分類されないもの)	449	187	32	17.1
S、T	公務・その他	108	38	16	42.1

(注)1.新規学校卒業者を除きパート含む常用の雇用状況を表示。