

# 【職業別】求人・求職バランスシート(パート除く常用)

ハローワーク室蘭  
パート除く常用

[令和3年5月内容]

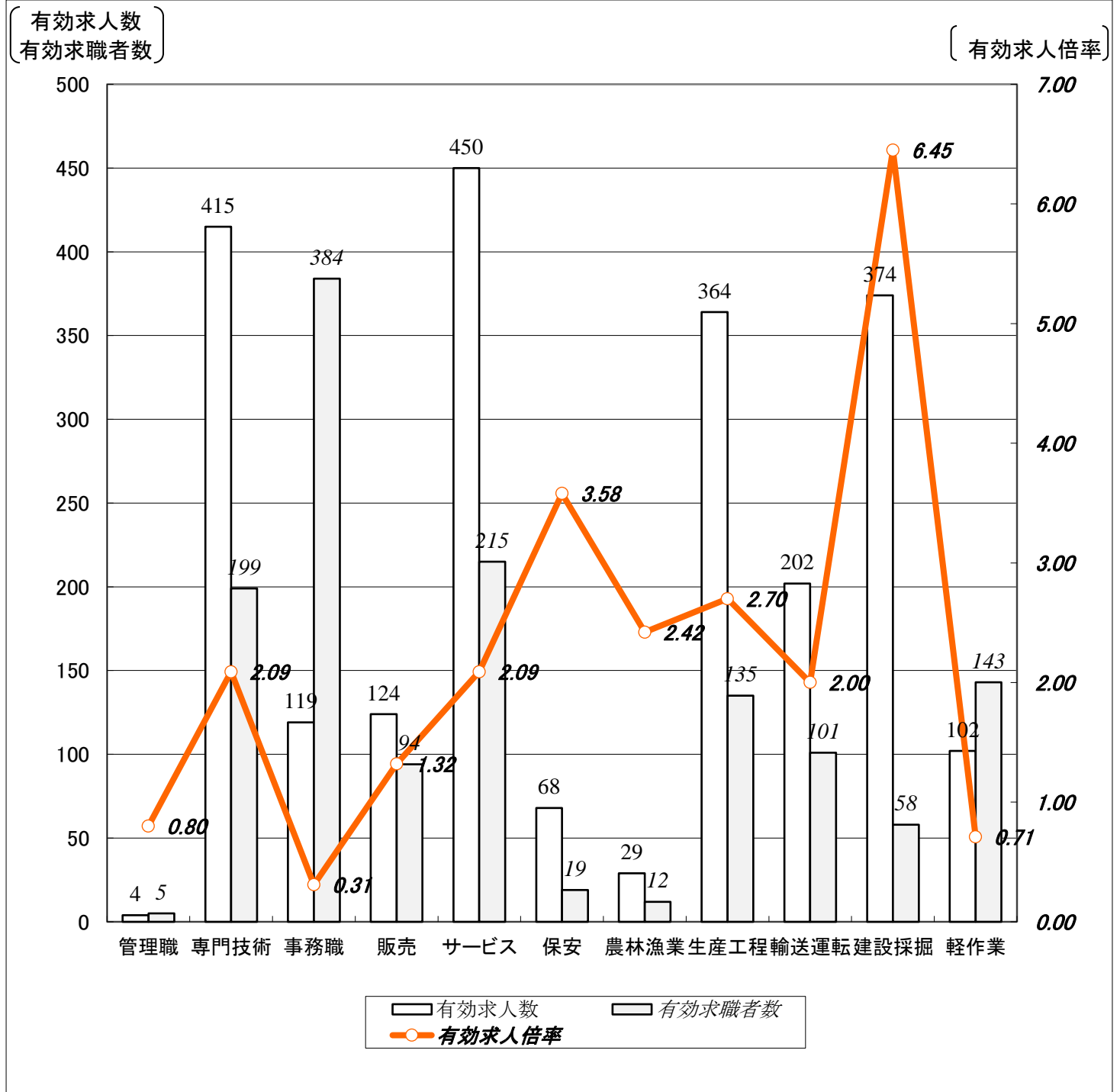

	職業計	管理職	専門技術	事務職	販売	サービス	保安	農林漁業	生産工程	輸送運転	建設採掘	軽作業
有効求人人数	2,251	4	415	119	124	450	68	29	364	202	374	102
有効求職者数	1,646	5	199	384	94	215	19	12	135	101	58	143
有効求人倍率	1.37	0.80	2.09	0.31	1.32	2.09	3.58	2.42	2.70	2.00	6.45	0.71

(注)1.パート、新規学校卒業者を除く常用雇用状況を表示。

2.有効求人倍率は、有効求人人数÷有効求職者数で、求職者1人あたりの求人数を表す。

また、分母である有効求職者数が0の場合は、求人倍率が計算できないため、求人数÷1として表示。

# 【職業別】求人・求職・賃金状況(パート除く常用)

ハローワーク室蘭

[令和3年5月内容]

(単位:人、倍、円)

	新規求人数	月間 有効求人数	新規求職 申込件数	月間 有効求職者数	有効求人倍率	新規求人賃金	新規求職 希望賃金
職業計	716	2,251	339	1,646	1.37	182,455	185,631
管理的職業	0	4	0	5	0.80	0	0
専門的・技術的職業	120	415	47	199	2.09	198,796	225,000
開発・製造技術者	2	8	3	16	0.50	171,900	213,333
建築・土木・測量技術者	19	102	6	17	6.00	235,567	285,000
情報処理・通信技術者	3	11	5	25	0.44	240,000	186,000
医師、薬剤師等	0	20	1	1	20.00	0	400,000
看護師、保健師等	38	120	15	52	2.31	200,288	244,000
医療技術者、栄養士等	22	60	7	16	3.75	188,699	181,429
保育士、福祉相談員等	28	76	6	40	1.90	164,211	180,000
事務的職業	44	119	63	384	0.31	156,029	172,203
一般事務員	29	74	56	337	0.22	151,495	168,654
会計・経理事務員	4	14	3	20	0.70	162,551	200,000
営業・販売事務員	1	8	1	15	0.53	175,000	220,000
販売の職業	37	124	16	94	1.32	172,301	166,875
販売店員、訪問販売員	17	46	11	72	0.64	166,332	158,182
保険外交員、サービス外交員	2	3	0	3	1.00	157,250	0
営業員	18	75	5	19	3.95	181,277	186,000
サービスの職業	151	450	48	215	2.09	167,860	166,744
ホームヘルパー、ケアワーカー	60	154	14	74	2.08	163,311	158,462
看護助手、歯科助手等	21	84	6	19	4.42	155,090	153,333
調理人、調理見習	39	91	11	48	1.90	178,732	178,889
給仕、接客サービス員	24	81	13	47	1.72	179,165	176,667
マンション、駐車場等管理人	0	5	2	11	0.45	0	150,000
保安の職業	25	68	2	19	3.58	164,113	190,000
警備員	25	68	2	19	3.58	164,113	190,000
農林漁業の職業	7	29	3	12	2.42	170,314	153,333
生産工程の職業	118	364	24	135	2.70	188,485	187,500
生産機械制御・監視員	0	7	2	8	0.88	0	200,000
金属加工、溶接・溶断工	53	162	10	58	2.79	183,988	203,000
その他の製造加工作業員	23	65	5	31	2.10	200,340	180,000
機械組立工	2	2	1	8	0.25	180,000	130,000
整備工・修理工	23	82	5	20	4.10	183,929	172,000
製品検査工	10	21	0	2	10.50	191,813	0
塗装、CADオペレーター	7	25	1	8	3.13	205,675	180,000
輸送、機械運転の職業	64	202	29	101	2.00	204,717	199,655
自動車運転手	49	156	16	67	2.33	203,318	204,375
ボイラー・建設機械運転工	15	45	9	26	1.73	208,914	185,556
建設・採掘の職業	124	374	13	58	6.45	195,545	231,667
型枠大工、とび工	37	100	3	8	12.50	201,529	243,333
大工・左官	17	69	2	10	6.90	193,044	275,000
電気工事、電気配線工	13	46	3	13	3.54	187,713	250,000
建設・土木作業員	57	159	5	27	5.89	196,093	187,500
運搬・清掃・包装の職業	26	102	23	143	0.71	162,735	172,381
運搬、配達、倉庫作業員	3	28	8	42	0.67	174,733	176,250
清掃作業員	8	29	2	21	1.38	156,313	215,000
包装作業員	0	0	1	1	0.00	0	150,000
選別作業員、軽作業員	15	45	12	79	0.57	165,811	163,000

注) 1.パート、新規学校卒業者を除く常用雇用状況を表示。

2.平成24年3月に、ハローワークで使用する「厚生労働省編職業分類」が改訂されている。

3.分母である有効求職者数が0の場合は、求人倍率が計算できないため、求人数÷1として表示。

4.新規求人賃金は令和3年5月に室蘭のハローワークに申し込まれた新規求人の下限賃金の平均額を表示。

5.新規求職希望賃金は令和3年5月に室蘭のハローワークに申し込まれた新規求職の希望賃金の平均額を表示。

# 【職業別】求人・求職バランスシート(常用パート)

ハローワーク室蘭  
常用パート

[令和3年5月内容]

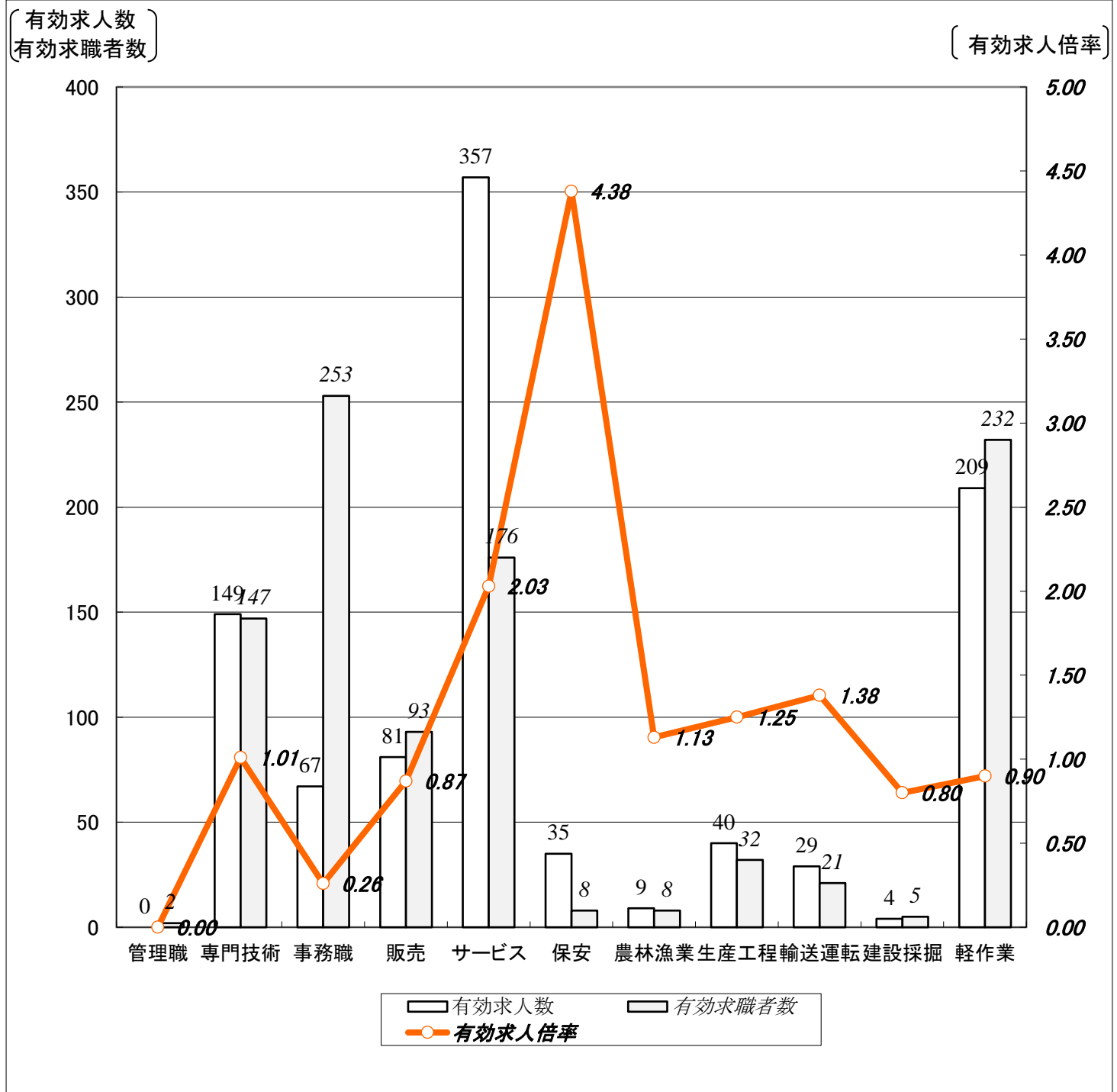

	職業計	管理職	専門技術	事務職	販売	サービス	保安	農林漁業	生産工程	輸送運転	建設採掘	軽作業
有効求人数	980	0	149	67	81	357	35	9	40	29	4	209
有効求職者数	1,201	2	147	253	93	176	8	8	32	21	5	232
有効求人倍率	0.82	0.00	1.01	0.26	0.87	2.03	4.38	1.13	1.25	1.38	0.80	0.90

(注)1.新規学校卒業者を除く常用的パート雇用状況を表示。

2.有効求人倍率は、有効求人数÷有効求職者数で、求職者1人あたりの求人数を表す。

また、分母である有効求職者数が0の場合は、求人倍率が計算できないため、求人数÷1として表示。

# 【職業別】求人・求職・賃金状況(常用パート)

ハローワーク室蘭

[令和3年5月内容]

(単位:人、倍、円)

	新規求人数	月間 有効求人数	新規求職 申込件数	月間 有効求職者数	有効求人倍率	新規求人賃金	新規求職 希望賃金
職業計	252	980	264	1,201	0.82	943	915
管理的職業	0	0	0	2	0.00	0	0
専門的・技術的職業	27	149	33	147	1.01	1,165	1,041
開発・製造技術者	0	0	0	4	0.00	0	0
建築・土木・測量技術者	0	0	0	3	0.00	0	0
情報処理・通信技術者	0	1	0	1	1.00	0	0
医師、薬剤師等	2	14	0	1	14.00	3,000	0
看護師、保健師等	5	53	9	62	0.85	1,211	1,188
医療技術者、栄養士等	11	28	4	13	2.15	1,129	1,140
保育士、福祉相談員等	7	30	12	44	0.68	893	914
事務的職業	27	67	47	253	0.26	914	897
一般事務員	20	52	44	238	0.22	922	896
会計・経理事務員	2	4	2	9	0.44	915	900
営業・販売事務員	1	1	1	4	0.25	900	0
販売の職業	25	81	24	93	0.87	873	889
販売店員、訪問販売員	25	75	23	91	0.82	873	888
保険外交員、サービス外交員	0	0	0	0	0.00	0	0
営業員	0	6	1	2	3.00	0	900
サービスの職業	98	357	44	176	2.03	909	909
ホームヘルパー、ケアワーカー	17	100	8	49	2.04	945	877
看護助手、歯科助手等	11	42	2	14	3.00	906	881
調理人、調理見習	35	91	15	58	1.57	897	926
給仕、接客サービス員	30	92	11	31	2.97	903	869
マンション、駐車場等管理人	0	5	2	4	1.25	0	861
保安の職業	9	35	2	8	4.38	868	1,031
警備員	9	35	2	8	4.38	868	1,031
農林漁業の職業	4	9	4	8	1.13	866	908
生産工程の職業	2	40	6	32	1.25	861	984
生産機械制御・監視員	0	0	0	1	0.00	0	0
金属加工、溶接・溶断工	0	0	1	2	0.00	0	1,000
その他の製造加工作業員	2	37	2	19	1.95	861	861
機械組立工	0	0	0	0	0.00	0	0
整備工・修理工	0	3	0	5	0.60	0	0
製品検査工	0	0	2	3	0.00	0	1,100
塗装、CADオペレーター	0	0	1	2	0.00	0	0
輸送、機械運転の職業	5	29	5	21	1.38	920	944
自動車運転手	5	29	3	15	1.93	920	874
ボイラー・建設機械運転工	0	0	2	6	0.00	0	1,050
建設・採掘の職業	1	4	0	5	0.80	1,000	0
型枠大工、とび工	0	0	0	1	0.00	0	0
大工・左官	1	1	0	0	1.00	1,000	0
電気工事、電気配線工	0	0	0	2	0.00	0	0
建設・土木作業員	0	3	0	2	1.50	0	0
運搬・清掃・包装の職業	54	209	50	232	0.90	915	881
運搬、配達、倉庫作業員	12	38	5	12	3.17	953	917
清掃作業員	31	137	20	89	1.54	878	874
包装作業員	0	0	0	0	0.00	0	0
選別作業員、軽作業員	11	34	25	131	0.26	948	880

注) 1.新規学校卒業者を除く常用的パート雇用状況を表示。

2.平成24年3月に、ハローワークで使用する「厚生労働省編職業分類」が改訂されている。

3.分母である有効求職者数が0の場合は、求人倍率が計算できないため、求人数÷1として表示。

4.新規求人賃金は令和3年5月に室蘭のハローワークに申し込まれた新規求人の下限賃金の平均額を表示。

5.新規求職希望賃金は令和3年5月に室蘭のハローワークに申し込まれた新規求職の希望賃金の平均額を表示。

# 【職業別】求人・求職バランスシート(パート含む常用)

ハローワーク室蘭  
パート含む常用

[令和3年5月内容]

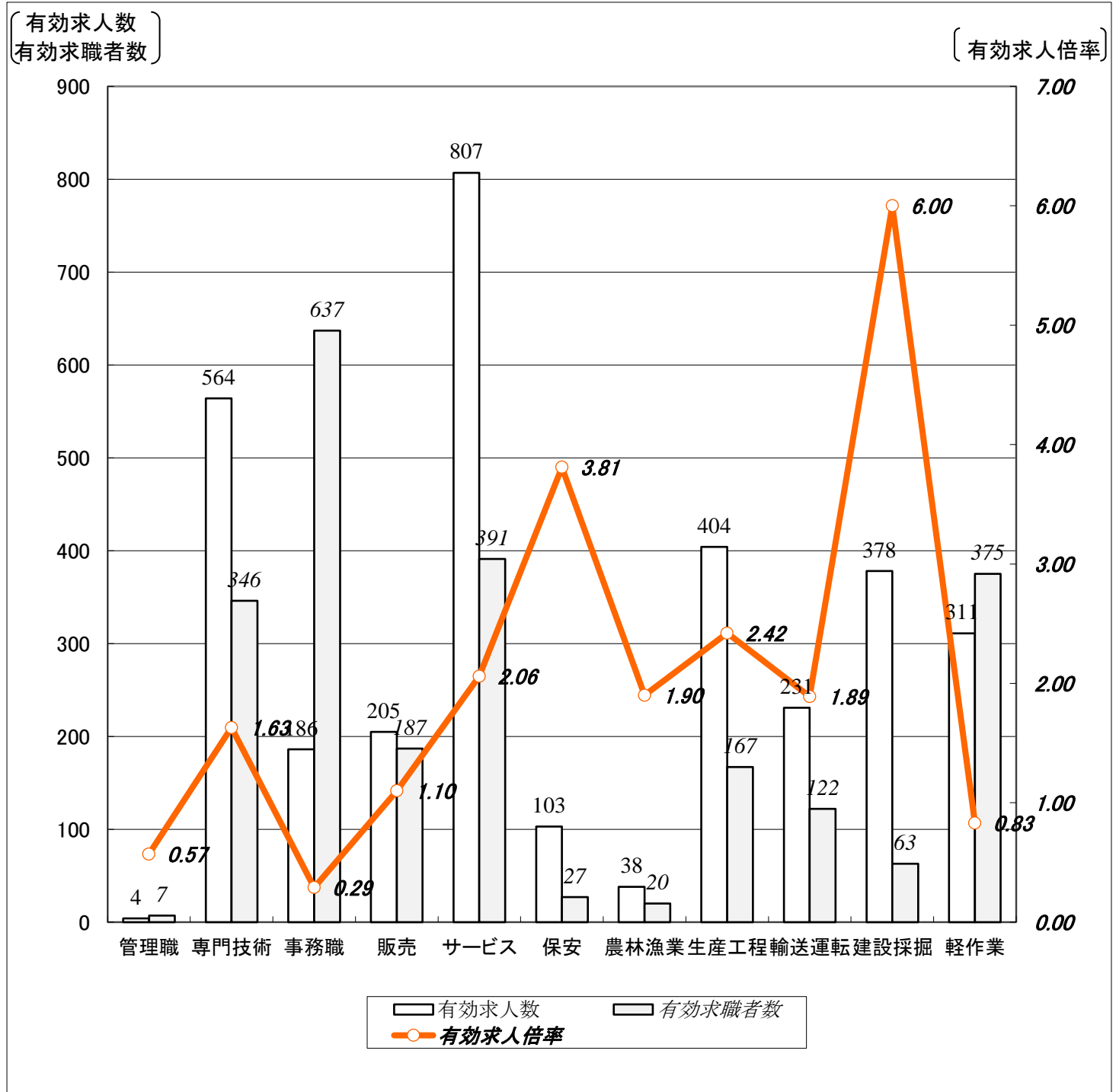

	職業計	管理職	専門技術	事務職	販売	サービス	保安	農林漁業	生産工程	輸送運転	建設採掘	軽作業
有効求人人数	3,231	4	564	186	205	807	103	38	404	231	378	311
有効求職者数	2,847	7	346	637	187	391	27	20	167	122	63	375
有効求人倍率	1.13	0.57	1.63	0.29	1.10	2.06	3.81	1.90	2.42	1.89	6.00	0.83

(注)1.新規学校卒業者を除くパート含む常用雇用状況を表示。

2.有効求人倍率は、有効求人人数÷有効求職者数で、求職者1人あたりの求人数を表す。

また、分母である有効求職者数が0の場合は、求人倍率が計算できないため、求人数÷1として表示。

# 【職業別】求人・求職・賃金状況(パート含む常用)

ハローワーク室蘭

(単位:人、倍、円)

[令和3年5月内容]

	月間有効 求人倍率	月間有効 求人数	月間有効 求職者数	一般		パート	
				求人賃金	求職希望賃金	求人賃金	求職希望賃金
職業計	1.13	3,231	2,847	182,455	185,631	943	915
管理的職業	0.57	4	7	0	0	0	0
専門的・技術的職業	1.63	564	346	198,796	225,000	1,165	1,041
開発・製造技術者	0.40	8	20	171,900	213,333	0	0
建築・土木・測量技術者	5.10	102	20	235,567	285,000	0	0
情報処理・通信技術者	0.46	12	26	240,000	186,000	0	0
医師、薬剤師等	17.00	34	2	0	400,000	3,000	0
看護師、保健師等	1.52	173	114	200,288	244,000	1,211	1,188
医療技術者、栄養士等	3.03	88	29	188,699	181,429	1,129	1,140
保育士、福祉相談員等	1.26	106	84	164,211	180,000	893	914
事務的職業	0.29	186	637	156,029	172,203	914	897
一般事務員	0.22	126	575	151,495	168,654	922	896
会計・経理事務員	0.62	18	29	162,551	200,000	915	900
営業・販売事務員	0.47	9	19	175,000	220,000	900	0
販売の職業	1.10	205	187	172,301	166,875	873	889
販売店員、訪問販売員	0.74	121	163	166,332	158,182	873	888
保険外交員、サービス外交員	1.00	3	3	157,250	0	0	0
営業員	3.86	81	21	181,277	186,000	0	900
サービスの職業	2.06	807	391	167,860	166,744	909	909
ホームヘルパー、ケアワーカー	2.07	254	123	163,311	158,462	945	877
看護助手、歯科助手等	3.82	126	33	155,090	153,333	906	881
調理人、調理見習	1.72	182	106	178,732	178,889	897	926
給仕、接客サービス員	2.22	173	78	179,165	176,667	903	869
マンション、駐車場等管理人	0.67	10	15	0	150,000	0	861
保安の職業	3.81	103	27	164,113	190,000	868	1,031
警備員	3.81	103	27	164,113	190,000	868	1,031
農林漁業の職業	1.90	38	20	170,314	153,333	866	908
生産工程の職業	2.42	404	167	188,485	187,500	861	984
生産機械制御・監視員	0.78	7	9	0	200,000	0	0
金属加工、溶接・溶断工	2.70	162	60	183,988	203,000	0	1,000
その他の製造加工作業員	2.04	102	50	200,340	180,000	861	861
機械組立工	0.25	2	8	180,000	130,000	0	0
整備工・修理工	3.40	85	25	183,929	172,000	0	0
製品検査工	4.20	21	5	191,813	0	0	1,100
塗装、CADオペレーター	2.50	25	10	205,675	180,000	0	0
輸送、機械運転の職業	1.89	231	122	204,717	199,655	920	944
自動車運転手	2.26	185	82	203,318	204,375	920	874
ボイラー・建設機械運転工	1.41	45	32	208,914	185,556	0	1,050
建設・採掘の職業	6.00	378	63	195,545	231,667	1,000	0
型枠大工、とび工	11.11	100	9	201,529	243,333	0	0
大工・左官	7.00	70	10	193,044	275,000	1,000	0
電気工事、電気配線工	3.07	46	15	187,713	250,000	0	0
建設・土木作業員	5.59	162	29	196,093	187,500	0	0
運搬・清掃・包装の職業	0.83	311	375	162,735	172,381	915	881
運搬、配達、倉庫作業員	1.22	66	54	174,733	176,250	953	917
清掃作業員	1.51	166	110	156,313	215,000	878	874
包装作業員	0.00	0	1	0	150,000	0	0
選別作業員、軽作業員	0.38	79	210	165,811	163,000	948	880

注) 1.新規学校卒業者を除くパート含む常用雇用状況を表示。

2.平成24年3月に、ハローワークで使用する「厚生労働省編職業分類」が改訂されている。

3.分母である有効求職者数が0の場合は、求人倍率が計算できないため、求人数÷1として表示。

4.新規求人賃金は令和3年5月に室蘭のハローワークに申し込まれた新規求人の下限賃金の平均額を表示。

5.新規求職希望賃金は令和3年5月に室蘭のハローワークに申し込まれた新規求職の希望賃金の平均額を表示。

# 【雇用形態別・産業別】有効求人数・新規求人数・充足状況

[令和3年5月内容]

ハローワーク室蘭

【雇用形態別】

(単位:人、%)

		有効求人数	新規求人数	充足数	充足率
常用(パート含む)計		3,231	968	193	19.9
①	正社員求人	1,735	563	73	13.0
②	パート求人	980	252	85	33.7
③	契約社員等正社員以外の求人	511	149	34	22.8
④	派遣求人	5	4	1	25.0
構成比	①正社員求人	53.7	58.2		
	②パート求人	30.3	26.0		
	③契約社員等正社員以外の求人	15.8	15.4		
	④派遣求人	0.2	0.4		

【新規求人数(パート含む常用)の雇用形態別構成比】

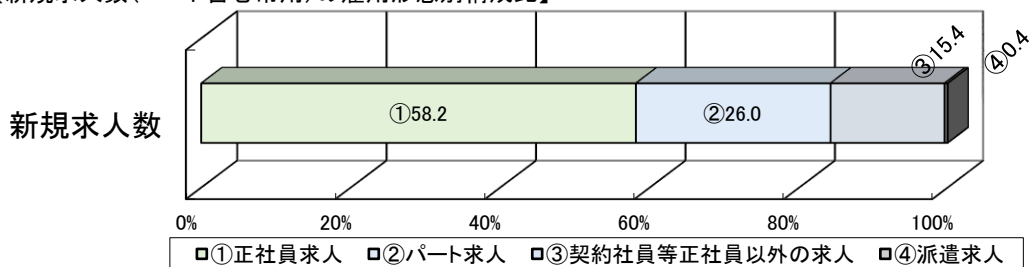

(注)1.新規学校卒業者を除くパート含む常用の雇用状況を表示。

2.③契約社員等正社員以外の求人とは、契約社員、準社員、嘱託等のパートを除く正社員・正職員でないものを計上。

【産業別】

(単位:人、%)

		有効求人数	新規求人数	充足数	充足率
産業計		3,231	968	193	19.9
A、B	農、林、漁業	23	6	1	16.7
C	鉱業、砕石業、砂利採取業	0	0	0	-
D	建設業	688	207	18	8.7
E	製造業	322	78	23	29.5
	食料品、飲料・たばこ・飼料製造業	129	13	11	84.6
	鉄鋼業	62	26	3	11.5
	金属製品製造業	30	11	2	18.2
	はん用機械器具、電気機械器具製造業	20	12	1	8.3
	輸送用機械器具製造業	47	7	2	28.6
	その他の製造業	34	9	4	44.4
F	電気・ガス・熱供給・水道業	1	1	1	100.0
G	情報通信業	15	5	2	40.0
H	運輸業、郵便業	229	60	11	18.3
I	卸売業、小売業	203	68	13	19.1
J	金融業、保険業	19	2	1	50.0
K	不動産業、物品賃貸業	23	10	5	50.0
L	学術研究、専門・技術サービス業	23	6	0	0.0
M	宿泊業、飲食サービス業	268	92	7	7.6
N	生活関連サービス業、娯楽業	141	38	10	26.3
O	教育、学習支援業	19	5	1	20.0
P	医療、福祉	876	261	52	19.9
Q	複合サービス事業	11	7	0	0.0
R	サービス業(他に分類されないもの)	323	105	35	33.3
S、T	公務・その他	47	17	13	76.5

(注)1.新規学校卒業者を除きパート含む常用の雇用状況を表示。