ハローワーク帯広
ジョブカフェ・ジョブサロン帯広
おびひろ若者サポートステーション

就職応援カレンダー

2026年
12月版

月	火	水	木	金
	**1** ハローワーク帯広 **職業適性検査・興味検査** 時間:10:10～11:40 会場:しごとプラザ帯広 予約:0155-23-8296(41#) または0155-26-1810 45歳未満の方対象	**2**	**3**	**4** ジョブカフェ帯広 **就勝塾　求人票の見方** 時間:11:00～11:40 会場:しごとプラザ帯広 定員:4名 予約:0155-26-2130
7	**8** 地域若者サポートステーション サポステ **セミナー　おしゃべりすごろく交流会** 時間:13:30～14:30 会場:サポステ 定員:4名 予約:0155-66-7550	**9** 	**10** 地域若者サポートステーション サポステ **サポステ出張相談会inハローワーク帯広** 時間:13:30～16:00 会場:ハローワーク帯広 予約:0155-66-7550	**11** ハローワーク帯広 **会社説明会** 時間: 13:30～15:30 会場:しごとプラザ帯広 担当:0155-23-8296(41#) または0155-26-1810
14 ハローワーク帯広 **職業適性検査・興味検査** 時間:10:10～11:40 会場:しごとプラザ帯広 予約:0155-23-8296(41#) または0155-26-1810 45歳未満の方対象 ハローワーク帯広 **会社説明会** 時間:13:30～15:30 会場:ハローワーク帯広 担当:0155-23-8296(41#) 地域若者サポートステーション サポステ **セミナー　じぶんのトリセツをつくろう！** 時間:13:30～15:00 会場:サポステ 定員:3名 予約:0155-66-7550 ジョブカフェ帯広 **就勝塾　志望動機と自己ＰＲのポイント** 時間:14:00～14:40 会場:しごとプラザ帯広 定員:4名 予約:0155-26-2130	**15** ハローワーク帯広 **会社説明会** 時間:13:30～15:30 会場:ハローワーク帯広 担当:0155-23-8296(41#) 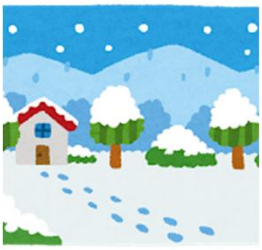	**16** ハローワーク帯広 **会社説明会** 時間: 13:30～15:30 会場:しごとプラザ帯広 担当:0155-23-8296(41#) または0155-26-1810 サポステ **セミナー オンライン適性診断** 時間:13:30～14:30 会場:サポステ 予約:0155-66-7550	**17** ハローワーク帯広 **会社説明会** 時間:13:30～15:30 会場:ハローワーク帯広 担当:0155-23-8296(41#) 地域若者サポートステーション サポステ **セミナー　人と上手に付き合う３つのコツ** 時間:13:30～15:00 会場:サポステ 定員:3名 予約:0155-66-7550 ハローワーク帯広 **適職セミナー** 時間:15:00～16:00 形式:オンライン(Zoom) 定員:20名 予約:0155-23-8296(41#) または0155-26-1810	**18** ハローワーク帯広 **履歴書セミナー** 時間:15:00～16:00 形式:オンライン(Zoom) 定員:20名 予約:0155-23-8296(41#) または0155-26-1810 
21 ハローワーク帯広 **職務経歴書セミナー** 時間:15:00～16:00 形式:オンライン(Zoom) 定員:20名 予約:0155-23-8296(41#) または0155-26-1810	**22** ジョブカフェ帯広 **就勝塾　会話力アップ ～ｱｻｰﾃｨﾌﾞｺﾐｭﾆｹｰｼｮﾝ～** 時間:11:00～11:40 会場:しごとプラザ帯広 定員:4名 予約:0155-26-2130	**23** 地域若者サポートステーション サポステ **セミナー 一歩進むための失敗学** 時間:13:30～15:00 会場:サポステ 定員:3名 予約:0155-66-7550	**24** ハローワーク帯広 **面接セミナー** 時間:15:00～16:00 形式:オンライン(Zoom) 定員:20名 予約:0155-23-8296(41#) または0155-26-1810	**25**
28 	**29** 閉　庁　日	**30** 閉　庁　日	**31** 閉　庁　日	年始は1月4日から

※　セミナーは申込者が少ない場合は、開催を中止する場合がありますのでご了承ください。
※　各セミナーの内容など詳細については、別途パンフレットをご参照ください。
※　会社説明会の参加会社は、ハローワーク帯広会社説明会カレンダーをご確認ください。

2026.12月 イベントカレンダー

ジョブジョブとかちシニア

シニアの就職応援　**登録無料**

お問合せ・事前お申込み

ジョブジョブとかちシニア ☎0155-67-1775

8(火)登録会　10:00～14:00（一人60分程度）　定員4名

会場:ハローワークしごとプラザ帯広　帯広市西2条南12丁目4 JR帯広駅エスタ東館2階

22(火)登録会　10:00～14:00（一人60分程度）　定員4名

会場:ハローワークしごとプラザ帯広　帯広市西2条南12丁目4 JR帯広駅エスタ東館2階

登録すると？　ご自身の経歴や資格・免許、希望する仕事の種類や条件を匿名で登録企業に公開します。※個人情報は公開されません。



※登録会は事前予約制となっております。

お申込み
お問合せ

ジョブジョブとかちシニア
運営：一般社団法人とかち地域活性化支援機構
実施主体：帯広市
帯広市西22条北2丁目23-9(十勝産業振興センター内)

登録無料・事前予約制

☎0155-67-1775
(受付/平日9:00~17:00)FAX:0155-67-1779

ジョブジョブとかちHP
▸https://jobjob-tokachi.jp/
ジョブジョブとかち　検索



Hellowork Shigoto Plaza

職業適性診断システム

キャリア・インサイト活用してみませんか？

【キャリア・インサイトって何？】
自らパソコンを使って、職業適性を調べることができます。
18歳～34歳までの職業経験の少ない若者を対象としたコースと35歳以上の職業経験のある方を対象としたコースをご用意しています。

ECコース（Early Career） 概ね18～34歳までの職業経験の少ない方	MCコース（Mid Career） 概ね35歳以上で職業経験がある方
1. 適性診断コーナー （能力・興味・価値観・行動特性） 2. 総合評価コーナー 3. 職業情報コーナー 4. キャリアプランニングコーナー （短期キャリアプラン・長期キャリアプラン） ・おすすめ利用法 ・ユーザープロファイリング	1. 適性診断コーナー （能力・興味・価値観・行動特性） 2. 総合評価コーナー 3. 職業情報コーナー 4. キャリアプランニングコーナー （希望する職業との相性診断・キャリアプラン） ・おすすめ利用法 ・ユーザープロファイリング

※　キャリア・インサイトをご利用後、窓口での相談もできますので、お気軽にお問い合わせください。

ハローワークしごとプラザ
西2南12／JR帯広駅エスタ東館2階
※　お申込みは、ハローワークしごとプラザ帯広（Tel.0155-26-1810）へ