雇用情勢 なよろ

令和8年9月内容分
＜令和8年10月30日発行＞

【職業別】求人・求職バランスシート（パート含む常用）

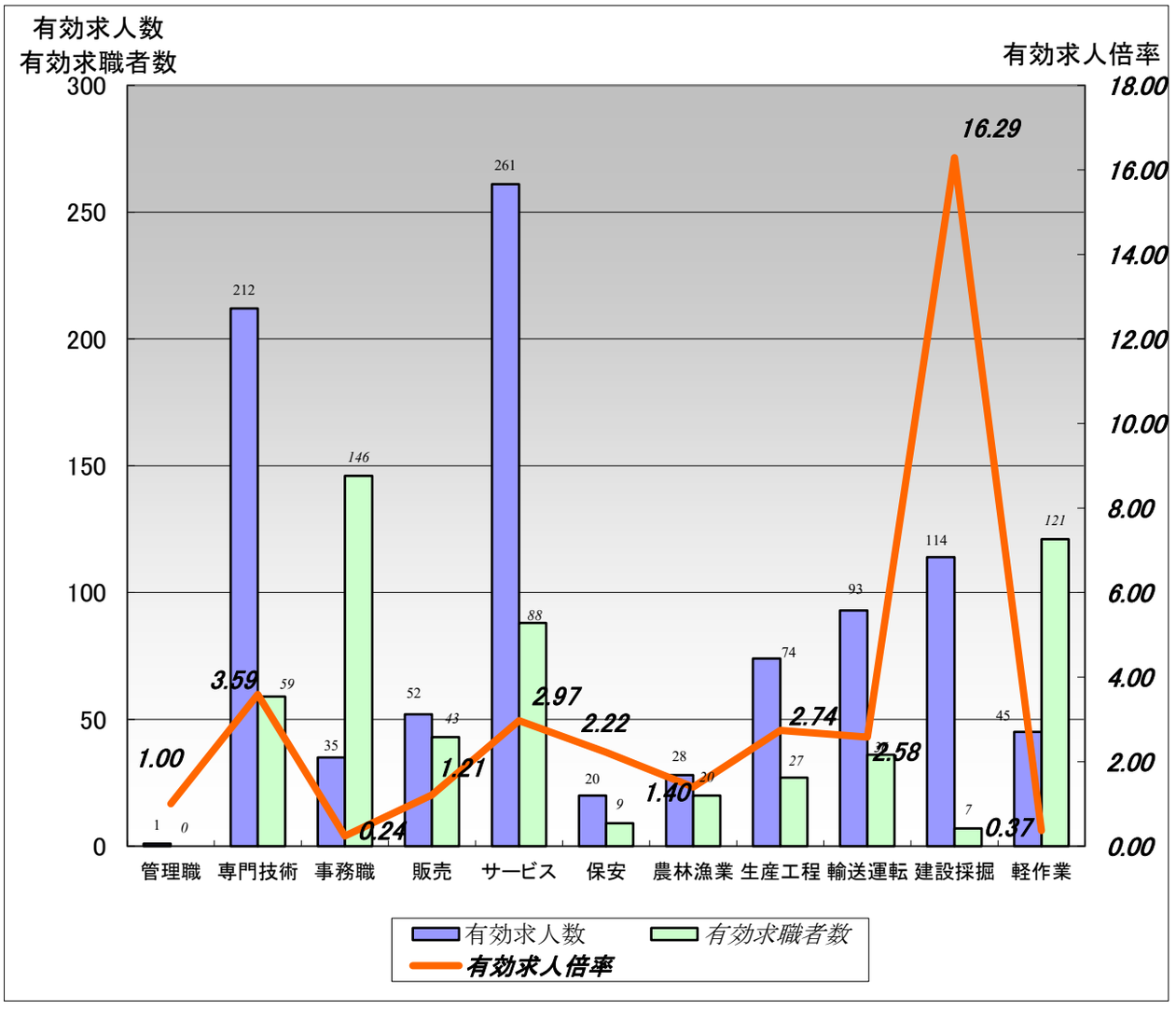

	職業計	管理職	専門技術	事務職	販売	サービス	保安	農林漁業	生産工程	輸送運転	建設採掘	軽作業
有効求人数	935	1	212	35	52	261	20	28	74	93	114	45
有効求職者数	681	0	59	146	43	88	9	20	27	36	7	121
有効求人倍率	1.37	1.00	3.59	0.24	1.21	2.97	2.22	1.40	2.74	2.58	16.29	0.37

（注）1.新規学校卒業者を除くパート含む常用雇用状況を表示。
2.有効求人倍率は、有効求人数÷有効求職者数で、求職者１人あたりの求人数を表す。
また、分母である有効求職者数が0の場合は、求人倍率が計算できないため、求人数÷1として表示。
3.ハローワークインターネットサービスの機能拡充に伴い、令和3年9月以降の数値には、ハローワークに来所せず、オンライン上で求職登録した求職者数が含まれている。
4.有効求職者数については、分類不能等のものが存在するため、職業計と必ずしも一致しない。

ハローワークなよろ
職業相談部門
01654-2-4326

【職業別】求人・求職・賃金状況（パート含む常用）

ハローワーク名寄

〔令和8年9月内容〕　　（単位：人、倍、円）

	月間有効求人倍率	月間有効求人数	月間有効求職者数	一般		パート	
				新規求人賃金	新規求職希望賃金	新規求人賃金	新規求職希望賃金
職業計	1.37	935	681	218,295	207,544	1,242	1,169
管理的職業	1.00	1	0	248,000	0	0	0
専門的・技術的職業	3.59	212	59	232,467	216,667	1,423	1,213
開発・製造技術者	0.25	1	4	0	0	0	0
建築・土木・測量技術者	71.00	71	1	243,113	0	0	0
情報処理・通信技術者	1.50	3	2	0	250,000	1,220	0
医師、薬剤師等	7.00	7	0	0	0	2,207	0
看護師、保健師等	3.21	61	19	243,343	275,000	1,402	1,300
医療技術者、栄養士等	3.83	23	6	223,539	0	1,377	0
保育士、福祉相談員等	2.31	37	16	215,850	175,000	1,356	1,131
事務的職業	0.24	35	146	200,997	190,000	1,171	1,137
一般事務員	0.19	26	137	200,573	190,000	1,171	1,137
会計・経理事務員	0.00	0	5	0	0	0	1,131
営業・販売事務員	2.00	2	1	180,960	0	0	0
販売の職業	1.21	52	43	197,706	200,000	1,186	1,213
販売店員、訪問販売員	1.23	49	40	202,608	200,000	1,186	1,213
保険外交員、サービス外交員	1.00	1	0	0	0	0	0
営業員	0.67	2	3	183,000	0	0	0
サービスの職業	2.97	261	88	201,089	197,500	1,195	1,182
ホームヘルパー、ケアワーカー	4.17	121	29	204,183	195,000	1,181	1,075
看護助手、歯科助手等	3.50	21	6	219,000	175,000	1,420	0
調理人、調理見習	1.15	30	26	186,000	250,000	1,181	1,200
給仕、接客サービス員	2.06	35	17	188,800	200,000	1,158	1,193
マンション、駐車場等管理人	0.75	3	4	198,650	0	1,140	1,197
保安の職業	2.22	20	9	239,573	226,000	1,191	0
警備員	2.22	20	9	239,573	226,000	1,191	0
農林漁業の職業	1.40	28	20	224,750	200,000	1,297	1,131
生産工程の職業	2.74	74	27	210,046	267,500	1,210	1,400
生産機械制御・監視員	4.00	4	1	0	250,000	0	0
金属加工、溶接・溶断工	12.00	12	0	210,000	0	0	0
その他の製造加工作業員	2.19	35	16	214,800	273,333	1,210	0
機械組立工	0.00	0	1	0	0	0	0
整備工・修理工	3.67	22	6	206,657	0	0	1,400
製品検査工	1.00	1	1	0	0	0	0
塗装、CADオペレーター	0.00	0	2	0	0	0	0
輸送、機械運転の職業	2.58	93	36	223,719	208,182	1,504	0
自動車運転手	1.48	40	27	218,899	218,333	0	0
ボイラー・建設機械運転工	7.29	51	7	230,146	196,000	1,504	0
建設・採掘の職業	16.29	114	7	234,205	200,000	0	0
型枠大工、とび工	5.00	5	0	202,860	0	0	0
大工・左官	9.50	19	2	200,220	200,000	0	0
電気工事、電気配線工	12.00	12	0	219,750	0	0	0
建設・土木作業員	19.50	78	4	247,889	200,000	0	0
運搬・清掃・包装の職業	0.37	45	121	200,159	180,000	1,194	1,141
運搬、配達、倉庫作業員	1.33	16	12	220,000	0	0	1,131
清掃作業員	0.47	20	43	194,000	0	1,119	1,157
包装作業員	0.00	0	2	0	0	0	0
選別作業員、軽作業員	0.14	9	64	193,319	180,000	1,269	1,133

注）1.新規学校卒業者を除くパート含む常用雇用状況を表示。

2.職業分類については、「日本標準職業分類」を使用している。

3.分母である有効求職者数が0の場合は、求人倍率が計算できないため、求人数÷1として表示。

4.新規求人賃金は令和8年9月に名寄のハローワークに申し込まれた新規求人の下限賃金の平均額を表示。

5.新規求職希望賃金は令和8年9月に名寄のハローワークに申し込まれた新規求職の希望賃金の平均額を表示。

4.有効求職者数については、分類不能等のものが存在するため、

ン上で求職登録した求職者数が含まれている。

労働市場の動き　　令和８年９月内容

1　求人倍率の動向

○　月間有効求人倍率は 1.37 倍で、前年同月と比べ 0.07 ポイント下回った。↓
○　北海道の月間有効求人倍率は 0.87 倍で、前年同月と比べ 0.05 ポイント下回った。↓
○　新規求人倍率は 3.07 倍で、前年同月と比べ 0.51 ポイント上回った。↑

2　求人の動向

○　新規求人数は 341 人で、前年同月と比べ 14.0%（42 人）増加した。↑
　増加した主な産業別の求人数は、「生活関連サービス業、娯楽業」12 人（前年同月比 +500.0%＋10 人）、「複合サービス事業」3 人（前年同月比 +200.0% +2 人）、「農業・林業・漁業」17 人（前年同月比 70.0%+7 人）となった。
　減少した主な産業別の求人数は、「卸売業」1 人（前年同月比 ▲50.0% ▲1 人）、「公務・その他」34 人（前年同月比▲34.6%▲18 人）、「サービス業」18 人（前年同月比▲28.0%▲7 人）となった。
○　月間有効求人数は 935 人で前年同月と比べ▲2.2%（21 人）減少した。↓

3　求職の動向

○　新規求職者（常用）は 111 人で、前年同月と比べ▲5.1%（6 人）減少した。↓
○　月間有効求職者数 681 人で、前年同月と比べ 2.6%（17 人）増加した。↑
　内 45 歳以上の月間有効求職者は 392 人（構成比 57.6%）で、前年同月と比べ▲0.8%(3 人）減少した。↓

4　雇用保険適用事業所及び受給者等の動向

○　雇用保険における新規適用事業所数は 2 件、廃止事業所数 6 件で、8 月末の適用事業所数は 1,402 事業所となり、前年同月と比べ 0.9%（▲13 事業所）減少した。↓
○　月末における雇用保険被保険者数は 14,486 人で、前年同月と比べ 0.9%（▲125 人）減少した。↓
○　基本手当受給者実人員は 179 人で、前年同月と比べ 14.8%（▲31 人）減少した。↓
○　短期雇用特例一時金の受給者数は 0 人で、前年同月比 0.0%で横ばいとなった。
○　高年齢求職者給付の受給者数は 9 人で、前年同月と比べ 18.2%（▲2 人）減少した。↓

【月間有効求人･求職の推移】

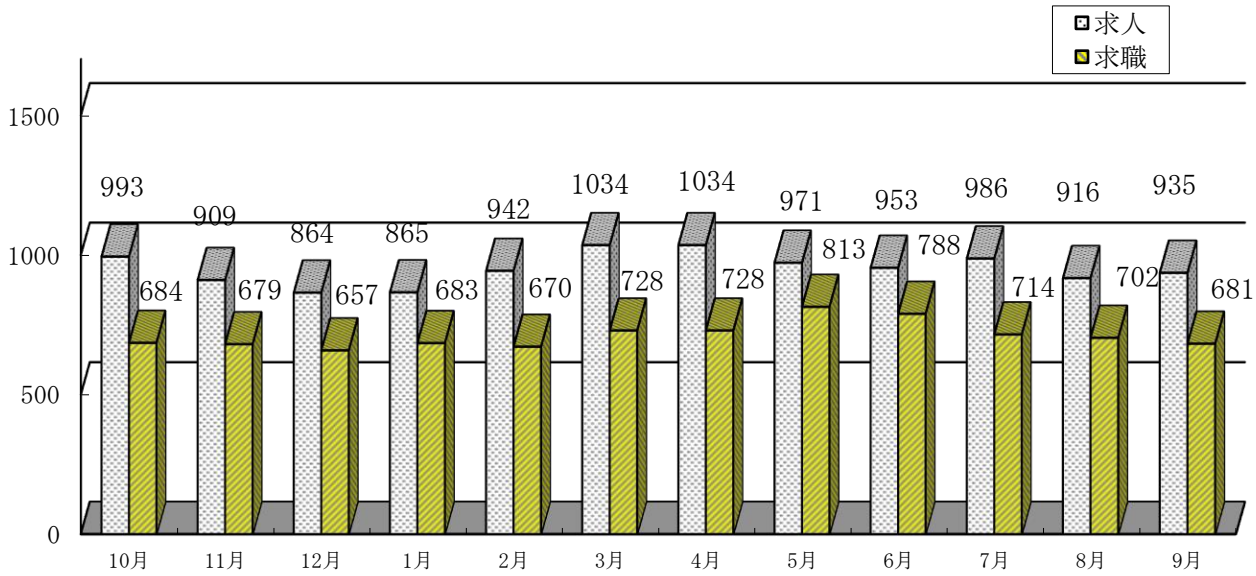

【月間有効求人倍率の推移(常用)】

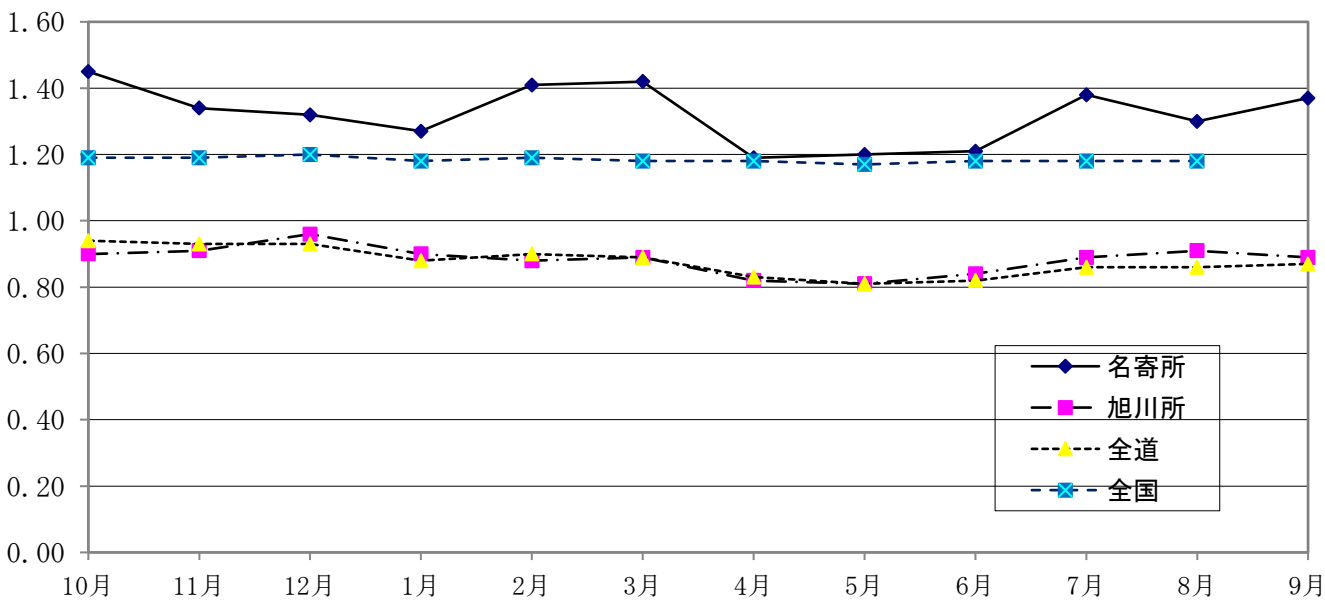

【月間有効求人倍率】

	9月	10月	11月	12月	1月	2月	3月	4月	5月	6月	7月	8月	9月
名寄(常用)	1.44	1.45	1.34	1.32	1.27	1.41	1.42	1.19	1.20	1.21	1.38	1.30	1.37
旭川(常用)	0.92	0.90	0.91	0.96	0.90	0.88	0.89	0.82	0.81	0.84	0.89	0.91	0.89
全道(常用)	0.92	0.94	0.93	0.93	0.88	0.90	0.89	0.83	0.81	0.82	0.86	0.86	0.87
全国(季節調整)	1.20	1.19	1.19	1.20	1.18	1.19	1.18	1.18	1.17	1.18	1.18	1.18	

全国(季節調整)の数値は、新季節指数により改訂されているため、以前の公表値と異なることがあります。

【完全失業者・率の推移】

上段＝失業者数（単位：万人）。下段＝失業率（単位：％）。( )は前年度。

区分/月別	9月	10月	11月	12月	1月	2月	3月	4月	5月	6月	7月	8月	9月
北海道	3.1	2.8			2.7			2.7					
失業率	(2.6)	(2.6)			(2.6)			(2.5)					
全　国	184	183	171	166	179	180	194	193	185	178	169	180	
失業率	2.6	2.6	2.6	2.6	2.7	2.6	2.7	2.5	2.5	2.5	2.4	2.5	

（注）1　全国分月別完全失業率のみ季節調整値。
　　2　季節調整値は、「平成21年の調整値」により補正したため、以前の公表値とは若干異なっている。

一般職業紹介状況（パートを含む常用）

区分 / 項目	令和8年 9月	前年同月	前年 同月比	令和8年度 累計	前年同期	前年同期比	7年度計
新規求職申込件数	111	117	▲ 5.1 %	876	905	▲ 3.2 %	1,763
月間有効求職者数	681	664	2.6 %	750	759	▲ 1.2 %	721
新規求人数	341	299	14.0 %	1,985	2,054	▲ 3.4 %	
月間有効求人数	935	956	▲ 2.2 %	953	993	▲ 4.0 %	964
紹介件数	76	87	▲ 12.6 %	497	508	▲ 2.2 %	1,072
就職件数	36	34	5.9 %	282	284	▲ 0.7 %	559
充足数	36	27	33.3 %	270	257	5.1 %	509
新規求人倍率	3.07	2.56	0.51 P	2.27	2.27	0.00 P	2.30
有効求人倍率	1.37	1.44	▲ 0.07 P	1.27	1.31	▲ 0.04 P	1.34

注　月間有効求職・求人の累計、年度計は月平均を計上

中高年齢者（４５歳以上）の職業紹介状況（パートを含む常用）

区分 / 項目	令和8年 9月	前年同月	前年 同月比	令和8年度 累計	前年同期	前年同期比	7年度計
新規求職申込件数	64	66	▲ 3.0 %	549	563	▲ 2.5 %	1,114
月間有効求職者数	392	395	▲ 0.8 %	453	451	0.4 %	432
月間有効求人数	382	382	0.0 %	387	396	▲ 2.3 %	383
有効求人倍率	0.97	0.97	0.00 P	0.85	0.88	▲ 0.03 P	0.89
就職件数	24	17	41.2 %	155	147	5.4 %	309

注　月間有効求職の累計、年度計は月平均を計上

年齢別・態様別新規求職者状況（パートを含む常用）

区分 / 項目	在職者	事業主都合 離職者	自己都合 離職者	無業者	令和8年 9月	前年同月	前年同月比
４４歳以下	12	1	21	12	47	51	▲ 7.8%
４５歳以上	12	5	35	9	64	66	▲ 3.0%
年齢計	24	6	56	21	111	117	▲ 5.1%
前年同月	24	9	57	21			
前年同月比	0.0%	▲ 33.3%	▲ 1.8%	0.0%			
累計	143	121	461	106			
前年同期	171	132	466	97			
前年同期比	▲ 16.4%	▲ 8.3%	▲ 1.1%	9.3%			

注　定年退職者・不明・前職自営は「計」にのみ計上

障害者の登録状況

区分 / 項目	身体障害者	知的障害者	精神 障害者	その他 障害者	令和8年 9月	前年同月	前年同月比	7年度計
新規登録者数	2	0	2	0	4	4	0.0%	38
うち 重度	1	0	＊	＊	1	0	－	1
登録者数計	147	197	256	32	632	628	0.6%	606
うち 重度	44	18	＊	＊	62	68	▲ 8.8%	60
有効求職者	36	54	86	12	188	187	0.5%	153
うち 重度	9	3	＊	＊	12	12	0.0%	9
就業中の者	98	134	151	19	402	396	1.5%	408
うち 重度	31	14	＊	＊	45	48	▲ 6.3%	45
保留中の者	13	9	19	1	42	45	▲ 6.7%	45
うち 重度	4	1	＊	＊	5	8	▲ 37.5%	6

注　年度計の登録者数は３月末現在の数値を計上
＊　重度障害に該当せず

令和9年3月卒　新規高等学校卒業者の求人・求職・就職状況(令和8年9月末現在)

区分＼年次・性別		令和9年3月卒			令和8年3月卒			前年比		
		計	男	女	計	男	女	計	男	女
卒業予定者数		415	220	195	449	219	230	▲ 7.6%	0.5%	▲ 15.2%
求職者数	計	66	40	26	68	38	30	▲ 2.9%	5.3%	▲ 13.3%
	うち管内	34	25	9	39	18	21	▲ 12.8%	38.9%	▲ 57.1%
求人数	計	282			323			▲ 12.7%		
	管内	215			240			▲ 10.4%		
	道内	67			83			▲ 19.3%		
就職内定者数	計	23	13	10	33	24	9	▲ 30.3%	▲ 45.8%	11.1%
	管内	12	8	4	18	12	6	▲ 33.3%	▲ 33.3%	▲ 33.3%
	道内	10	5	5	12	9	3	▲ 16.7%	▲ 44.4%	66.7%
	道外	1	0	1	3	3	0	▲ 66.7%	▲ 100.0%	-
求人倍率		4.27			4.75			▲ 0.48p		
管内求人倍率		6.32			6.15			0.17p		
就職内定率		34.8%	32.5%	38.5%	48.5%	63.2%	30.0%	▲ 13.7P	▲ 30.7P	8.5p

注)道外の求人数については、システム上正確な数値の把握・計上ができないため項目を設けていない。

新規高等学校卒業者の就職内定状況（令和8年9月末現在）

		求職者数			就職内定者数			就職内定率			未内定者数		
		計	男	女	計	男	女	計	男	女	計	男	女
計		66	40	26	23	13	10	34.8%	32.5%	38.5%	**43**	**27**	**16**
希望地域	管内	34	25	9	12	8	4	35.3%	32.0%	44.4%	**22**	**17**	**5**
	道内	30	14	16	10	5	5	33.3%	35.7%	31.3%	**20**	**9**	**11**
	道外	2	1	1	1	0	1	50.0%	0.0%	100.0%	**1**	**1**	**0**

雇用保険取扱状況

項目＼区分		令和8年 9月	前年同月	前年同月比	令和8年度 累計	前年同期	前年同期比	7年度計
新規適用事業所		2	4	▲ 50.0%	17	23	▲ 26.1%	25
廃止事業所数		6	8	▲ 25.0%	25	37	▲ 32.4%	45
資格取得者数		144	156	▲ 7.7%	2,373	2,445	▲ 2.9%	3,223
資格喪失者数		106	134	▲ 20.9%	1,311	1,365	▲ 4.0%	3,315
月末適用事業所数		1,402	1,415	▲ 0.9%	1,406	1,422	▲ 1.1%	1,417
月末被保険者数		14,486	14,611	▲ 0.9%	14,178	14,293	▲ 0.8%	14,106
一般	受給資格決定件数	31	36	▲ 13.9%	262	296	▲ 11.5%	527
	受給者実人員	179	210	▲ 14.8%	186	192	▲ 3.0%	180
短期	受給資格決定件数	0	1	-	182	182	0.0%	1,106
	受給者数	0	0	-	322	361	▲ 10.8%	1,145
高齢	受給資格決定件数	14	11	27.3%	153	163	▲ 6.1%	271
	受給者数	9	11	▲ 18.2%	150	168	▲ 10.7%	275

産業別・規模別・新規求人数

（単位:人、%）

区分 産業別・規模別	令和8年 9月	前年同月	対前年 増減比	令和8年度 累　計	令和7年度 累　計	対前年 増減比
A・B　農　　業・林　　業・漁　　業	17	10	70.0	66	73	▲ 9.6
C　鉱　　業・採石業・砂利採取業	0	0	－	0	4	－
D　建　　設　　業	74	53	39.6	502	537	▲ 6.5
E　製　　造　　業	9	7	28.6	77	52	48.1
09 食　料　品　製　造　業	5	3	66.7	21	12	75.0
10 飲　料・たばこ・飼　料製造業	0	0	－	3	2	50.0
11 繊　　維　　工　　業	0	0	－	0	0	－
12 木　材・木製品製造業	3	4	▲ 25.0	30	23	30.4
13 家　具・装備品製造業	0	0	－	0	0	－
14 パルプ・紙・紙加工品製造業	0	0	－	0	0	－
15 印　刷・同　関　連　業	0	0	－	0	0	－
16 化　　学　　工　　業	0	0	－	4	0	－
17 石油製品・石炭製品製造業	0	0	－	3	0	－
18 プラスチック製品製造業	0	0	－	0	0	－
19 ゴ　ム　製　品　製　造　業	0	0	－	0	0	－
21 窯　業・土石製品製造業	0	0	－	0	1	－
22 鉄　　鋼　　業	0	0	－	0	0	－
23 非　鉄　金　属　製　造　業	0	0	－	0	0	－
24 金　属　製　品　製　造　業	0	0	－	8	8	0.0
25 はん用機械器具　製　造　業	0	0	－	0	0	－
26 生産用機械器具　製　造　業	0	0	－	6	6	0.0
27 業務用機械器具　製　造　業	0	0	－	0	0	－
30 情報通信機械器具　製　造　業	0	0	－	0	0	－
20・28～32　その他の製造業	1	0	－	2	0	－
F　電気・ガス・熱供給・水道業	0	0	－	0	0	－
G　情　　報　　通　　信　　業	0	0	－	0	0	－
H　運　　輸　　業　・　郵　便　業	26	31	▲ 16.1	102	83	22.9
I　卸　　売　　業・小　　売　　業	27	22	22.7	209	265	▲ 21.1
50～55 卸　　売　　業	1	2	▲ 50.0	18	48	▲ 62.5
56～61 小　　売　　業	26	20	30.0	191	217	▲ 12.0
J　金　　融　・　保　　険　　業	1	0	－	3	2	50.0
K　不動産業・物品賃貸業	2	2	0.0	8	7	14.3
L　学術研究、専門・技術サービス業	4	5	▲ 20.0	26	21	23.8
M　宿泊業、飲食サービス業	25	18	38.9	104	121	▲ 14.0
N　生活関連サービス業、娯楽業	12	2	500.0	55	36	52.8
O　教　育、学　習　支　援　業	3	4	▲ 25.0	17	10	70.0
P　医　　療　・　福　　祉	86	67	28.4	572	544	5.1
Q　複　合　サ　ー　ビ　ス　事　業	3	1	200.0	11	9	22.2
R　サ　　ー　　ビ　　ス　　業	18	25	▲ 28.0	130	134	▲ 3.0
S,T　公　　務　・　そ　の　他	34	52	▲ 34.6	102	156	▲ 34.6
合　　計	341	299	14.0	1,985	2,054	▲ 3.4
29人以下	154	114	35.1	806	872	▲ 7.6
30人　～　99人	89	87	2.3	602	615	▲ 2.1
100人　～　299人	56	63	▲ 11.1	328	333	▲ 1.5
300人　～　499人	3	1	200.0	17	7	142.9
500人　～　999人	24	28	▲ 14.3	161	188	▲ 14.4
1000人以上	15	6	150.0	71	39	82.1

注　新規学卒を除き、パートを含む常用の数値。

有効求人倍率の推移（常用計）

ハローワーク名寄

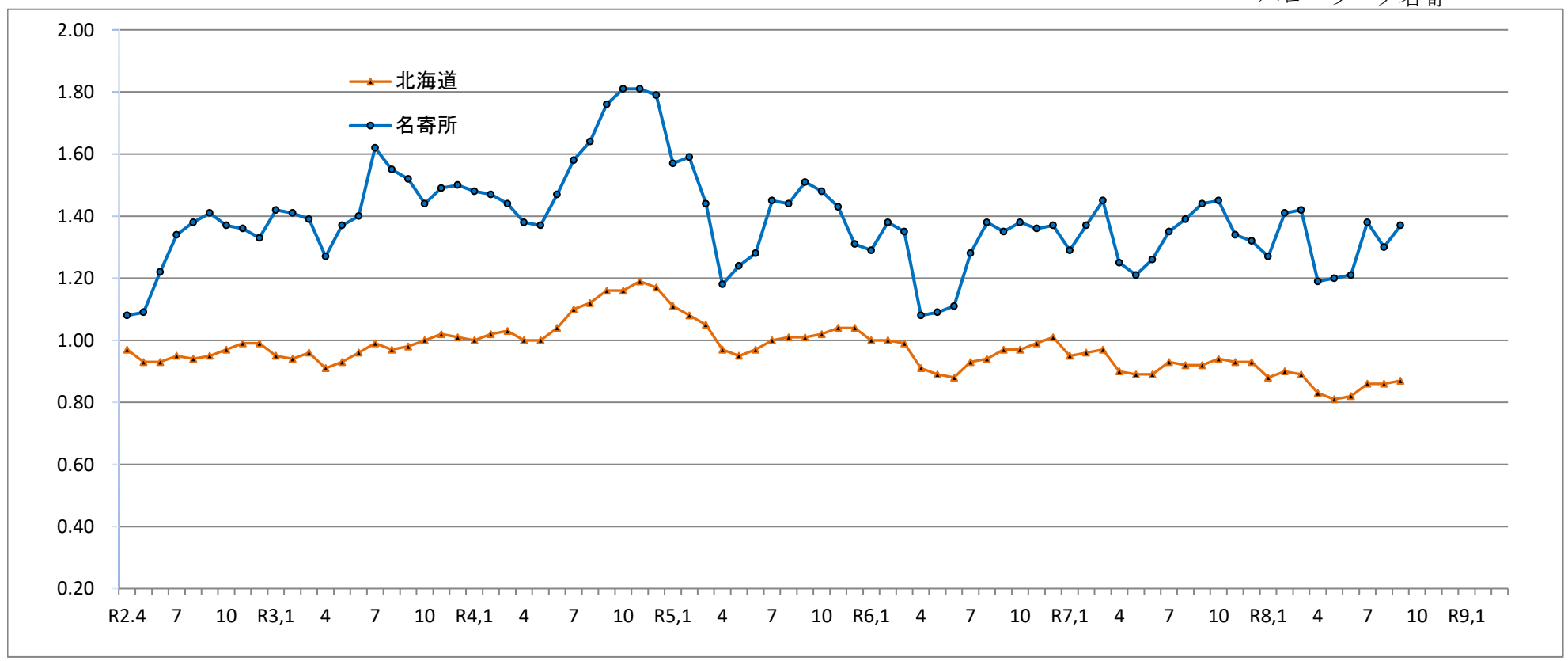

	R2,4	5	6	7	8	9	10	11	12	R3,1	2	3	R3,4	5	6	7	8	9	10	11	12	R4,1	2	3
北海道	0.97	0.93	0.93	0.95	0.94	0.95	0.97	0.99	0.99	0.95	0.94	0.96	0.91	0.93	0.96	0.99	0.97	0.98	1.00	1.02	1.01	1.00	1.02	1.03
名寄所	1.08	1.09	1.22	1.34	1.38	1.41	1.37	1.36	1.33	1.42	1.41	1.39	1.27	1.37	1.40	1.62	1.55	1.52	1.44	1.49	1.50	1.48	1.47	1.44

	R4,4	5	6	7	8	9	10	11	12	R5,1	2	3	R5,4	5	6	7	8	9	10	11	12	R6,1	2	3
北海道	1.00	1.00	1.04	1.10	1.12	1.16	1.16	1.19	1.17	1.11	1.08	1.05	0.97	0.95	0.97	1.00	1.01	1.01	1.02	1.04	1.04	1.00	1.00	0.99
名寄所	1.38	1.37	1.47	1.58	1.64	1.76	1.81	1.81	1.79	1.57	1.59	1.44	1.18	1.24	1.28	1.45	1.44	1.51	1.48	1.43	1.31	1.29	1.38	1.35

	R6,4	5	6	7	8	9	10	11	12	R7,1	2	3	R7,4	5	6	7	8	9	10	11	12	R8,1	2	3
北海道	0.91	0.89	0.88	0.93	0.94	0.97	0.97	0.99	1.01	0.95	0.96	0.97	0.90	0.89	0.89	0.93	0.92	0.92	0.94	0.93	0.93	0.88	0.90	0.89
名寄所	1.08	1.09	1.11	1.28	1.38	1.35	1.38	1.36	1.37	1.29	1.37	1.45	1.25	1.21	1.26	1.35	1.39	1.44	1.45	1.34	1.32	1.27	1.41	1.42

	R8,4	5	6	7	8	9	10	11	12	R9,1	2	3	R9.4	5	6	7	8	9	10	11	12	R10,1	2	3
北海道	0.83	0.81	0.82	0.86	0.86	0.87																		
名寄所	1.19	1.20	1.21	1.38	1.30	1.37																		

職業紹介状況（常用）

項目	新規求職者数	前年度対比	有効求職者数	前年度対比	紹介件数	就職件数	前年度対比	就職率	前年度対比	新規求人数	前年度対比	有効求人数	前年度対比	充足数	充足率	求人倍率	前年度対比
令和4年度	1,903	▲ 1.6	791	2.6	1,241	702	▲ 3.2	36.9	▲ 0.6	5,288	21.5	1,252	23.7	657	12.4	1.58	0.27
令和5年度	1,818	▲ 4.5	766	▲ 3.2	1,223	627	▲ 10.7	34.5	▲ 2.4	4,357	▲ 17.6	1,039	▲ 17.0	571	13.1	1.36	▲ 0.22
令和6年度	1,856	2.1	775	1.2	1,164	643	2.6	34.6	0.1	4,188	▲ 3.9	995	▲ 4.2	569	13.6	1.28	▲ 0.08
令和7年度	1,763	▲ 5.0	721	▲ 7.0	1,072	559	▲ 13.1	31.7	▲ 2.9	4,054	▲ 3.2	964	▲ 3.1	509	12.6	1.34	0.06
R04 4月	249	▲ 17.5	967	8.4	125	77	▲ 33.6	30.9	▲ 7.5	593	53.2	1,330	38.0	73	12.3	1.38	0.30
5月	196	39.0	962	16.6	132	82	5.1	41.8	▲ 13.5	371	32.5	1,318	46.1	73	19.7	1.37	0.28
6月	146	7.4	871	14.5	101	64	8.5	43.8	0.5	406	19.8	1,281	37.6	58	14.3	1.47	0.25
7月	119	▲ 4.8	785	13.1	79	46	▲ 2.1	38.7	1.1	508	34.4	1,237	33.0	43	8.5	1.58	0.24
8月	135	16.4	751	8.4	86	44	41.9	32.6	5.9	361	20.7	1,233	28.6	43	11.9	1.64	0.26
9月	135	▲ 2.2	724	0.7	99	53	12.8	39.3	5.2	440	17.0	1,271	25.2	47	10.7	1.76	0.35
10月	130	▲ 27.0	715	▲ 8.9	92	45	▲ 40.0	34.6	▲ 7.5	538	25.4	1,296	20.6	43	8.0	1.81	0.44
11月	142	6.0	715	▲ 7.0	78	59	▲ 9.2	41.5	▲ 7.0	382	30.4	1,296	24.3	62	16.2	1.81	0.45
12月	103	▲ 12.0	674	▲ 8.9	66	45	9.8	43.7	8.6	364	8.7	1,208	22.8	45	12.4	1.79	0.46
R05 1月	181	9.7	716	▲ 4.4	76	33	▲ 10.8	18.2	▲ 4.2	435	▲ 8.6	1,125	5.4	29	6.7	1.57	0.15
2月	163	▲ 9.9	765	▲ 2.8	127	39	11.4	23.9	4.6	472	39.2	1,215	9.6	39	8.3	1.59	0.18
3月	204	2.0	845	1.2	180	115	22.3	56.4	9.4	418	▲ 1.2	1,216	4.6	102	24.4	1.44	0.05
R05 4月	286	14.9	891	▲ 7.9	128	77	0.0	26.9	▲ 4.0	343	▲ 42.2	1,047	▲ 21.3	74	21.6	1.18	▲ 0.20
5月	159	▲ 18.9	862	▲ 10.4	101	71	▲ 13.4	44.7	2.8	381	2.7	1,069	▲ 18.9	65	17.1	1.24	▲ 0.13
6月	137	▲ 6.2	810	▲ 7.0	85	41	▲ 35.9	29.9	▲ 13.9	380	▲ 6.4	1,033	▲ 19.4	36	9.5	1.28	▲ 0.19
7月	106	▲ 10.9	731	▲ 6.9	89	48	4.3	45.3	6.6	343	▲ 32.5	1,060	▲ 14.3	44	12.8	1.45	▲ 0.13
8月	123	▲ 8.9	734	▲ 2.3	95	42	▲ 4.5	34.1	1.6	376	4.2	1,059	▲ 14.1	36	9.6	1.44	▲ 0.20
9月	126	▲ 6.7	738	1.9	112	63	18.9	50.0	10.7	433	▲ 1.6	1,115	▲ 12.3	57	13.2	1.51	▲ 0.25
10月	121	▲ 6.9	730	2.1	108	68	51.1	56.2	21.6	330	▲ 38.7	1,081	▲ 16.6	63	19.1	1.48	▲ 0.33
11月	142	0.0	730	2.1	79	40	▲ 32.2	28.2	▲ 13.4	366	▲ 4.2	1,045	▲ 19.4	38	10.4	1.43	▲ 0.38
12月	98	▲ 4.9	693	2.8	50	37	▲ 17.8	37.8	▲ 5.9	243	▲ 33.2	907	▲ 24.9	27	11.1	1.31	▲ 0.48
R06 1月	143	▲ 21.0	713	▲ 0.4	81	26	▲ 21.2	18.2	▲ 0.1	368	▲ 15.4	919	▲ 18.3	25	6.8	1.29	▲ 0.28
2月	166	1.8	745	▲ 2.6	113	38	▲ 2.6	22.9	▲ 1.0	435	▲ 7.8	1,029	▲ 15.3	38	8.7	1.38	▲ 0.21
3月	211	3.4	819	▲ 3.1	182	76	▲ 33.9	36.0	▲ 20.4	359	▲ 14.1	1,106	▲ 9.0	68	18.9	1.35	▲ 0.09
R06 4月	316	10.5	944	5.9	135	96	24.7	30.4	3.5	340	▲ 0.9	1,022	▲ 2.4	82	24.1	1.08	▲ 0.10
5月	185	16.4	901	4.5	109	74	4.2	40.0	▲ 4.7	355	▲ 6.8	986	▲ 7.8	66	18.6	1.09	▲ 0.15
6月	129	▲ 5.8	847	4.6	104	55	34.1	42.6	12.7	305	▲ 19.7	944	▲ 8.6	49	16.1	1.11	▲ 0.17
7月	131	23.6	759	3.8	78	37	▲ 22.9	28.2	▲ 17.0	370	7.9	974	▲ 8.1	34	9.2	1.28	▲ 0.17
8月	103	▲ 16.3	723	▲ 1.5	70	46	9.5	44.7	10.5	355	▲ 5.6	997	▲ 5.9	40	11.3	1.38	▲ 0.06
9月	132	4.8	747	1.2	99	39	▲ 38.1	29.5	▲ 20.5	307	▲ 29.1	1,011	▲ 9.3	37	12.1	1.35	▲ 0.16
10月	133	9.9	741	1.5	92	48	▲ 29.4	36.1	▲ 20.1	403	22.1	1,022	▲ 5.5	48	11.9	1.38	▲ 0.10
11月	113	▲ 20.4	714	▲ 2.2	59	58	45.0	51.3	23.2	308	▲ 15.8	971	▲ 7.1	48	15.6	1.36	▲ 0.07
12月	111	13.3	665	▲ 4.0	61	32	▲ 13.5	28.8	▲ 8.9	250	2.9	913	0.7	28	11.2	1.37	0.06
R07 1月	176	23.1	718	0.7	70	23	▲ 11.5	13.1	▲ 5.1	412	12.0	929	1.1	18	4.4	1.29	0.00
2月	167	0.6	771	3.5	142	40	5.3	24.0	1.1	428	▲ 1.6	1,055	2.5	35	8.2	1.37	▲ 0.01
3月	160	▲ 24.2	771	▲ 5.9	145	95	25.0	59.4	23.4	355	▲ 1.1	1,119	1.2	84	23.7	1.45	0.10
R07 4月	280	▲ 11.4	843	▲ 10.7	129	67	▲ 30.2	23.9	▲ 6.5	375	10.3	1,051	2.8	60	16.0	1.25	0.17
5月	153	▲ 17.3	830	▲ 7.9	85	66	▲ 10.8	43.1	3.1	364	2.5	1,008	2.2	60	16.5	1.21	0.12
6月	146	13.2	800	▲ 5.5	69	39	▲ 29.1	26.7	▲ 15.9	321	5.2	1,006	6.6	36	11.2	1.26	0.15
7月	114	▲ 13.0	727	▲ 4.2	89	37	0.0	32.5	4.2	361	▲ 2.4	982	0.8	38	10.5	1.35	0.07
8月	95	▲ 7.8	687	▲ 5.0	49	41	▲ 10.9	43.2	▲ 1.5	334	▲ 5.9	953	▲ 4.4	36	10.8	1.39	0.01
9月	117	▲ 11.4	664	▲ 11.1	87	34	▲ 12.8	29.1	▲ 0.5	299	▲ 2.6	956	▲ 5.4	27	9.0	1.44	0.09
10月	132	▲ 0.8	684	▲ 7.7	78	50	4.2	37.9	1.8	391	▲ 3.0	993	▲ 2.8	45	11.5	1.45	0.07
11月	132	16.8	679	▲ 4.9	74	42	▲ 27.6	31.8	▲ 19.5	270	▲ 12.3	909	▲ 6.4	42	15.6	1.34	▲ 0.02
12月	103	▲ 7.2	657	▲ 1.2	56	29	▲ 9.4	28.2	▲ 0.7	239	▲ 4.4	864	▲ 5.4	25	10.5	1.32	▲ 0.05
R08 1月	180	2.3	683	▲ 4.9	91	24	4.3	13.3	0.3	402	▲ 2.4	865	▲ 6.9	25	6.2	1.27	▲ 0.02
2月	127	▲ 24.0	670	▲ 13.1	103	54	35.0	42.5	18.6	320	▲ 25.2	942	▲ 10.7	49	15.3	1.41	0.04
3月	184	15.0	728	▲ 5.6	162	76	▲ 20.0	41.3	▲ 18.1	378	6.5	1,034	▲ 7.6	66	17.5	1.42	▲ 0.03
R08 4月	260	▲ 7.1	813	▲ 3.6	91	66	▲ 1.5	25.4	1.5	355	▲ 5.3	971	▲ 7.6	59	16.6	1.19	▲ 0.06
5月	135	▲ 11.8	799	▲ 3.7	79	50	▲ 24.2	37.0	▲ 6.1	308	▲ 15.4	956	▲ 5.2	47	15.3	1.20	▲ 0.01
6月	137	▲ 6.2	788	▲ 1.5	91	38	▲ 2.6	27.7	1.0	326	1.6	953	▲ 5.3	38	11.7	1.21	▲ 0.05
7月	117	2.6	714	▲ 1.8	87	51	37.8	43.6	11.1	395	9.4	986	0.4	51	12.9	1.38	0.03
8月	116	22.1	702	2.2	73	41	0.0	35.3	▲ 7.8	260	▲ 22.2	916	▲ 3.9	39	15.0	1.30	▲ 0.09
9月	111	▲ 5.1	681	2.6	76	36	5.9	32.4	3.4	341	14.0	935	▲ 2.2	36	10.6	1.37	▲ 0.07
10月																	
11月																	
12月																	
R09 1月																	
2月																	
3月																	
令和8年度	876	▲ 3.2	750	▲ 1.2	497	282	▲ 0.7	32.2	0.8	1,985	▲ 3.4	953	▲ 4.0	270	13.6	1.27	▲ 0.04

（注）1　表中の年度計は、月平均で表示している。（有効求職者数及び有効求人数）

2　就職率は、就職件数を新規求職者数で除した割合である。（%）

3　充足率は、充足数を新規求人数で除した割合である。（%）

4　求人倍率は、有効求人数を有効求職数で除した割合である。（倍）

＊お仕事を探している方はいませんか＊

介護･医療福祉･建設･運輸などの分野で人手不足が続いています。

この機会にハローワークでお仕事探しをしてみませんか。

（参考） 職業別の求人倍率

職　　種	有効求人数		有効求職者数		有効求人倍率	
		うちパート		うちパート		うちパート
専門的･技術的職業	212	51	59	23	3.59	2.22
管理的職業	1	0	0	0	1.00	0.00
事務的職業	35	11	146	66	0.24	0.17
販売の職業	52	28	43	22	1.21	1.27
サービスの職業	261	135	88	46	2.97	2.93
保安の職業	20	6	9	2	2.22	3.00
農林漁業の職業	28	3	20	9	1.40	0.33
輸送･機械運転の職業	93	13	36	4	2.58	3.25
生産工程･労務の職業	74	14	27	6	2.74	2.33
建設･採掘の職業	114	1	7	1	16.29	1.00
運搬･清掃･包装の職業	45	29	121	80	0.37	0.36
その他	0	0	125	58	0.00	0.00
合　　計	935	291	681	317	1.37	0.92

※有効求人倍率は、有効求人数÷有効求職者数で、求職者一人あたりの求人数を表す。また、分母である有効求職者数が0の場合は、求人倍率計算できないため、求人数÷1として表示。

ハローワークインターネットサービスのご案内

https://www.hellowork.mhlw.go.jp/index.html

ハローワークに設置されたパソコンと同じ情報を見ることができます。
求人者・求職者マイページを作成すると、より便利に使用できます。

ハローワーク名寄のホームページ

https://jsite.mhlw.go.jp/hokkaido-hellowork/newpage_00093.html

ハローワーク名寄管内の地域別求人情報や各種セミナー、
統計情報等を公開しています。ご活用願います。

ハローワーク名寄　〒096-8609 名寄市西５条南１０丁目２－２
☎ 01654-2-4326
fax 01654-2-3229

ハローワーク士別　〒095-8609 士別市東４条３丁目１－１７
☎ 0165-23-3138
fax 0165-23-0102