ブース番号	G１

※求人情報は変更・取消となっている場合があります。応募の際は最新の求人票をご確認ください。

企業名	社会福祉法人　新篠津福祉会

寄りそう　向きあう　支えあう

社会福祉法人

新篠津福祉会

最初の１ヶ月間は新任職員研修期間として未経験の方でも、丁寧に教育指導しています！一人前になるまで個々に合ったペースで指導します。

就労支援金１０万円！
村に移住した方はさらに７万円！
キャリア形成支援金(資格取得)
最大７万円！

年間休日数１１０日
賞与３．５ヵ月
有給休暇平均取得日数１3.1日
月平均所定外労働時間3.5時間

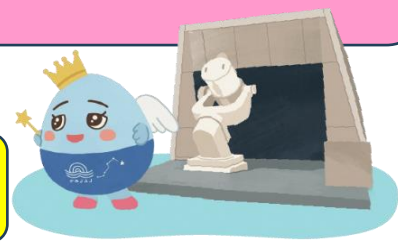

田園風景と空のまち新しのつで福祉の仕事に携わりませんか？

募集中のお仕事（職種）

・介護職員

【 募 集 施 設 】

施設種別	施設名	所在地	
特別養護老人ホーム	新篠津福祉園	札幌市外	石狩郡新篠津村第45線北12番地