

【職業別】求人・求職バランスシート(パート含む常用)

ハローワーク滝川
パート含む常用

[令和8年5月内容]

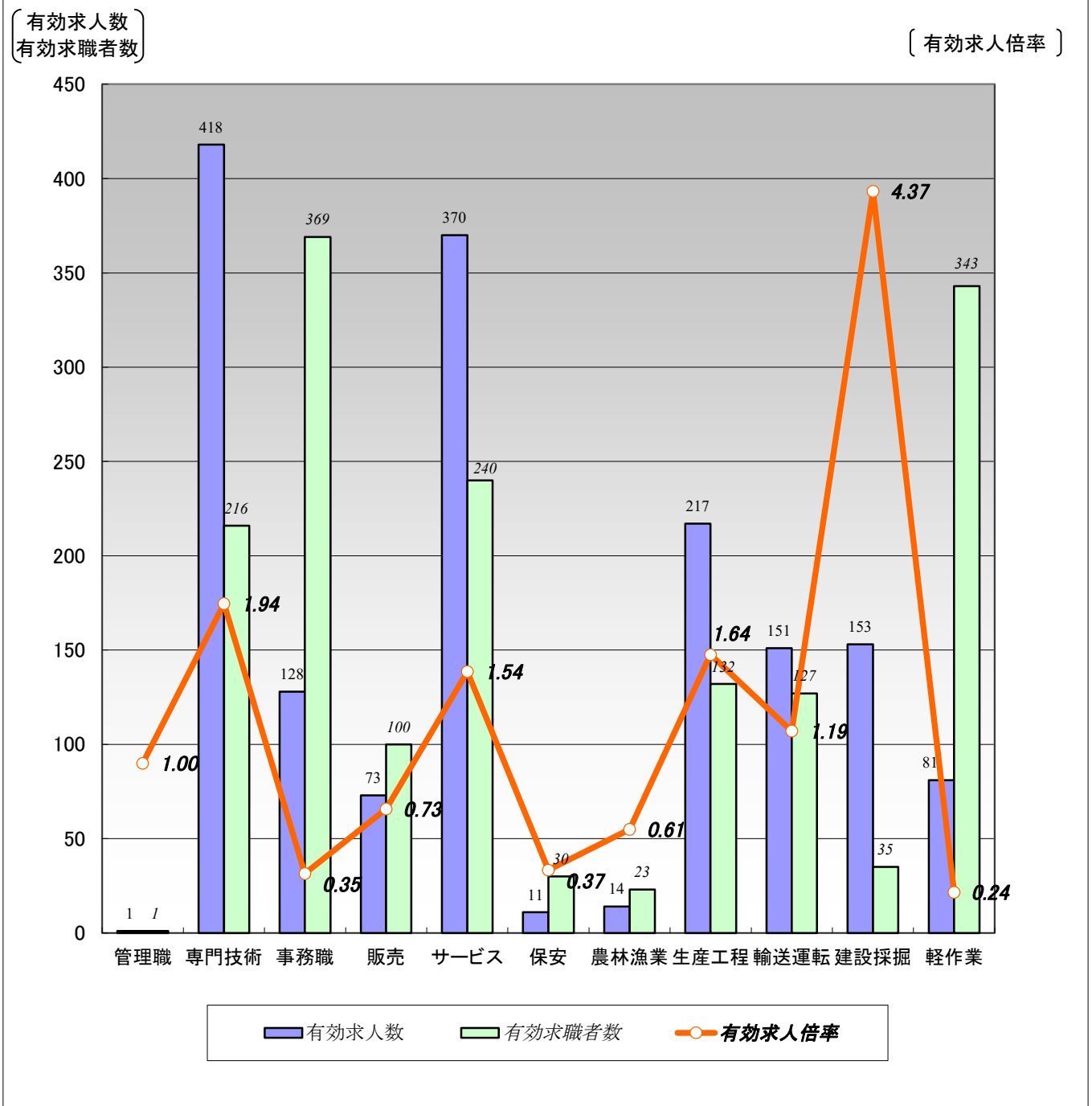

	職業計	管理職	専門技術	事務職	販売	サービス	保安	農林漁業	生産工程	輸送運転	建設採掘	軽作業
有効求人数	1,617	1	418	128	73	370	11	14	217	151	153	81
有効求職者数	2,148	1	216	369	100	240	30	23	132	127	35	343
有効求人倍率	0.75	1.00	1.94	0.35	0.73	1.54	0.37	0.61	1.64	1.19	4.37	0.24

(注)1.新規学校卒業者を除くパート含む常用雇用状況を表示。

2.有効求人倍率は、有効求人数÷有効求職者数で、求職者1人あたりの求人数を表す。

また、分母である有効求職者数が0の場合は、求人倍率が計算できないため、求人数÷1として表示。

3.ハローワークインターネットサービスの機能拡充に伴い、令和3年9月以降の数値には、ハローワークに来所せず、オンライン上で求職登録した求職者数が含まれている。

4.有効求職者数については、分類不能等のものが存在するため、職業計と必ずしも一致しない。

【職業別】求人・求職・賃金状況(パート含む常用)

ハローワーク滝川

(単位:人、倍、円)

[令和8年5月内容]

	月間有効 求人倍率	月間有効 求人数	月間有効 求職者数	一般		パート	
				新規求人賃金	新規求職希望賃金	新規求人賃金	新規求職希望賃金
職業計	0.75	1,617	2,148	213,403	213,556	1,197	1,120
管理的職業	1.00	1	1	0	0	0	1,200
専門的・技術的職業	1.94	418	216	232,692	249,231	1,484	1,319
開発・製造技術者	0.89	8	9	0	0	0	0
建築・土木・測量技術者	9.80	147	15	256,550	300,000	0	0
情報処理・通信技術者	0.20	3	15	0	300,000	0	1,075
医師、薬剤師等	4.00	8	2	0	400,000	2,750	0
看護師、保健師等	1.65	119	72	221,278	230,000	1,365	1,396
医療技術者、栄養士等	1.76	37	21	210,500	220,000	1,325	1,200
保育士、福祉相談員等	1.40	80	57	222,609	230,000	1,254	1,313
事務的職業	0.35	128	369	194,730	222,353	1,141	1,075
一般事務員	0.31	101	330	194,053	220,667	1,143	1,075
会計・経理事務員	0.75	12	16	204,000	225,000	1,130	1,075
営業・販売事務員	0.80	4	5	0	245,000	0	0
販売の職業	0.73	73	100	215,190	220,000	1,081	1,083
販売店員、訪問販売員	0.64	52	81	202,386	190,000	1,084	1,083
保険外交員、サービス外交員	2.00	2	0	0	0	1,075	0
営業員	1.00	19	19	244,000	250,000	0	0
サービスの職業	1.54	370	240	191,068	207,600	1,145	1,129
ホームヘルパー、ケアワーカー	1.99	157	79	196,762	212,222	1,205	1,077
看護助手、歯科助手等	4.93	69	14	177,153	210,000	1,134	0
調理人、調理見習	0.85	53	62	195,287	215,000	1,116	1,114
給仕、接客サービス員	0.93	39	42	221,000	210,000	1,091	1,100
マンション、駐車場等管理人	0.07	1	14	0	180,000	0	0
保安の職業	0.37	11	30	0	200,000	1,075	1,350
警備員	0.30	9	30	0	200,000	1,075	1,350
農林漁業の職業	0.61	14	23	200,000	150,000	0	1,255
生産工程の職業	1.64	217	132	190,611	191,538	1,115	1,088
生産機械制御・監視員	2.57	18	7	192,400	0	0	0
金属加工、溶接・溶断工	1.35	27	20	182,700	200,000	0	0
その他の製造加工作業員	1.46	98	67	191,445	186,250	1,115	1,088
機械組立工	0.36	4	11	0	200,000	0	0
整備工・修理工	3.27	49	15	193,125	0	0	0
製品検査工	2.43	17	7	190,000	200,000	0	0
塗装、CADオペレーター	0.80	4	5	0	0	0	0
輸送、機械運転の職業	1.19	151	127	236,966	205,000	1,088	1,098
自動車運転手	0.95	86	91	218,291	205,833	1,081	1,097
ボイラー・建設機械運転工	2.24	65	29	255,641	204,000	1,100	1,100
建設・採掘の職業	4.37	153	35	239,474	300,000	0	1,075
型枠大工、とび工	20.00	20	1	217,000	300,000	0	0
大工・左官	3.56	32	9	200,000	0	0	0
電気工事、電気配線工	3.80	19	5	195,000	300,000	0	0
建設・土木作業員	4.10	82	20	250,696	0	0	1,075
運搬・清掃・包装の職業	0.24	81	343	199,294	182,308	1,101	1,080
運搬、配達、倉庫作業員	0.51	18	35	204,080	180,000	0	1,075
清掃作業員	0.53	46	86	199,327	150,000	1,104	1,091
包装作業員	0.75	3	4	0	0	1,075	0
選別作業員、軽作業員	0.06	14	218	192,000	186,667	1,100	1,075

注) 1.新規学校卒業者を除くパート含む常用雇用状況を表示。

2.職業分類については、「日本標準職業分類」を使用している。

3.分母である有効求職者数が0の場合は、求人倍率が計算できないため、求人数÷1として表示。

4.新規求人賃金は令和8年5月に滝川のハローワークに申し込まれた新規求人の下限賃金の平均額を表示。

5.新規求職希望賃金は令和8年5月に滝川のハローワークに申し込まれた新規求職の希望賃金の平均額を表示。

6.ハローワークインターネットサービスの機能拡充に伴い、令和3年9月以降の数値には、ハローワークに来所せず、オンライン上で求職登録した求職者数が含まれている。

【職業別】求人・求職バランスシート(パート除く常用)

ハローワーク滝川
パート除く常用

[令和8年5月内容]

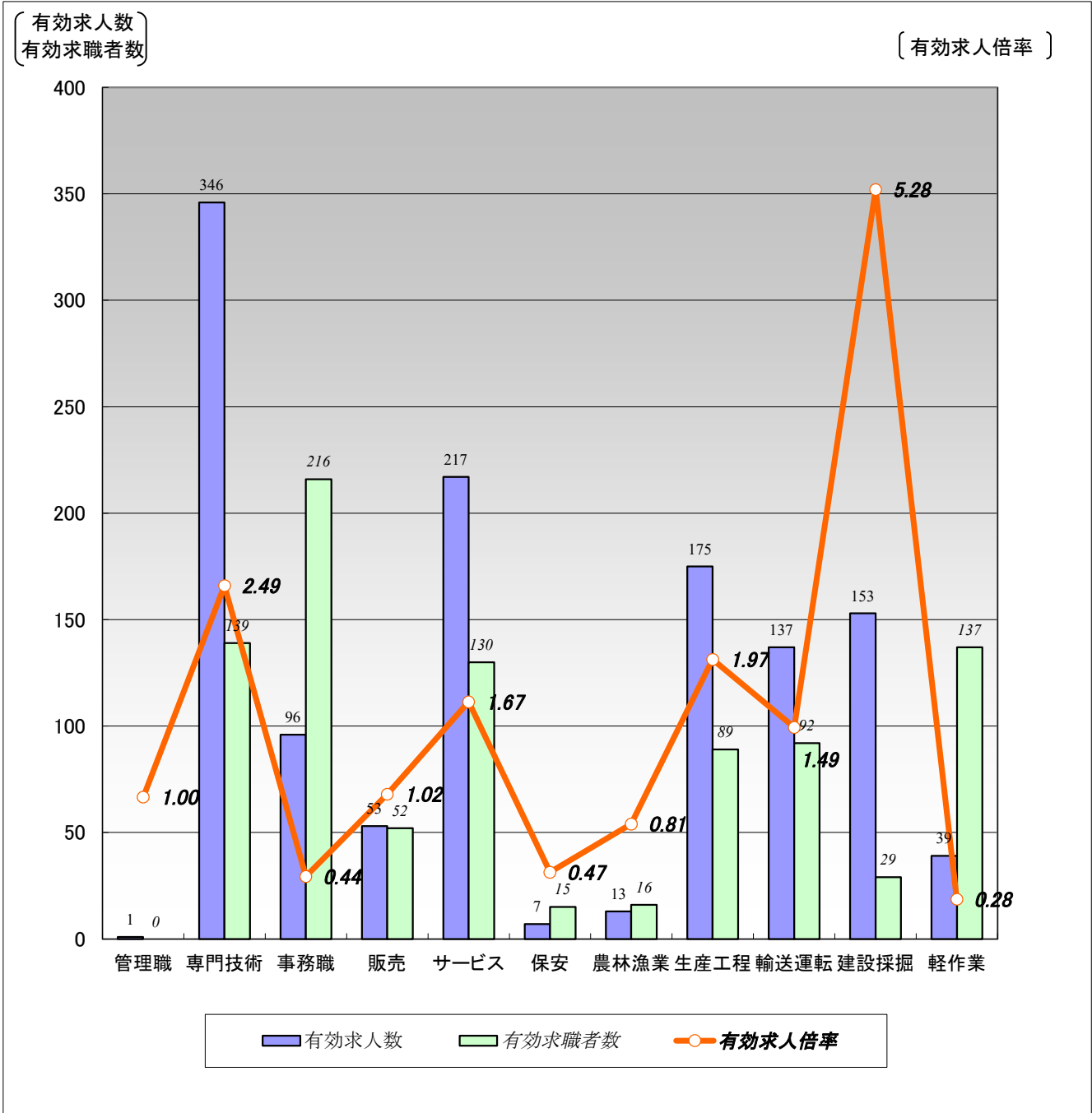

	職業計	管理職	専門技術	事務職	販売	サービス	保安	農林漁業	生産工程	輸送運転	建設採掘	軽作業
有効求人人数	1,237	1	346	96	53	217	7	13	175	137	153	39
有効求職者数	1,154	0	139	216	52	130	15	16	89	92	29	137
有効求人倍率	1.07	1.00	2.49	0.44	1.02	1.67	0.47	0.81	1.97	1.49	5.28	0.28

(注)1.パート、新規学校卒業者を除く常用雇用状況を表示。

2.有効求人倍率は、有効求人人数÷有効求職者数で、求職者1人あたりの求人数を表す。

また、分母である有効求職者数が0の場合は、求人倍率が計算できないため、求人数÷1として表示。

3.ハローワークインターネットサービスの機能拡充に伴い、令和3年9月以降の数値には、ハローワークに来所せず、オンライン上で求職登録した求職者数が含まれている。

4.有効求職者数については、分類不能等のものが存在するため、職業計と必ずしも一致しない。

【職業別】求人・求職・賃金状況(パート除く常用)

ハローワーク滝川

(単位:人、倍、円)

[令和8年5月内容]

	新規求人数	月間 有効求人数	新規求職 申込件数	月間 有効求職者数	有効求人倍率	新規求人賃金	新規求職 希望賃金
職業計	378	1,237	191	1,154	1.07	213,403	213,556
管理的職業	0	1	0	0	1.00	0	0
専門的・技術的職業	102	346	27	139	2.49	232,692	249,231
開発・製造技術者	0	8	0	6	1.33	0	0
建築・土木・測量技術者	47	147	5	12	12.25	256,550	300,000
情報処理・通信技術者	0	3	1	12	0.25	0	300,000
医師、薬剤師等	0	4	1	1	4.00	0	400,000
看護師、保健師等	30	94	11	48	1.96	221,278	230,000
医療技術者、栄養士等	9	28	3	13	2.15	210,500	220,000
保育士、福祉相談員等	16	54	4	32	1.69	222,609	230,000
事務的職業	21	96	35	216	0.44	194,730	222,353
一般事務員	16	72	31	194	0.37	194,053	220,667
会計・経理事務員	3	10	2	13	0.77	204,000	225,000
営業・販売事務員	0	3	2	4	0.75	0	245,000
販売の職業	26	53	2	52	1.02	215,190	220,000
販売店員、訪問販売員	21	35	1	34	1.03	202,386	190,000
保険外交員、サービス外交員	0	0	0	0	0.00	0	0
営業員	5	18	1	18	1.00	244,000	250,000
サービスの職業	98	217	26	130	1.67	191,068	207,600
ホームヘルパー、ケアワーカー	51	107	9	49	2.18	196,762	212,222
看護助手、歯科助手等	16	40	5	9	4.44	177,153	210,000
調理人、調理見習	3	16	5	19	0.84	195,287	215,000
給仕、接客サービス員	15	17	3	24	0.71	221,000	210,000
マンション、駐車場等管理人	0	1	2	13	0.08	0	180,000
保安の職業	0	7	2	15	0.47	0	200,000
警備員	0	5	2	15	0.33	0	200,000
農林漁業の職業	1	13	1	16	0.81	200,000	150,000
生産工程の職業	45	175	14	89	1.97	190,611	191,538
生産機械制御・監視員	5	18	0	6	3.00	192,400	0
金属加工、溶接・溶断工	6	24	2	15	1.60	182,700	200,000
その他の製造加工作業員	21	64	9	37	1.73	191,445	186,250
機械組立工	0	3	2	8	0.38	0	200,000
整備工・修理工	10	49	0	14	3.50	193,125	0
製品検査工	3	13	1	6	2.17	190,000	200,000
塗装、CADオペレーター	0	4	0	3	1.33	0	0
輸送、機械運転の職業	34	137	21	92	1.49	236,966	205,000
自動車運転手	14	78	15	67	1.16	218,291	205,833
ボイラー・建設機械運転工	20	59	5	21	2.81	255,641	204,000
建設・採掘の職業	38	153	3	29	5.28	239,474	300,000
型枠大工、とび工	3	20	1	1	20.00	217,000	300,000
大工・左官	2	32	0	8	4.00	200,000	0
電気工事、電気配線工	2	19	2	4	4.75	195,000	300,000
建設・土木作業員	31	82	0	16	5.13	250,696	0
運搬・清掃・包装の職業	13	39	13	137	0.28	199,294	182,308
運搬、配達、倉庫作業員	3	14	3	21	0.67	204,080	180,000
清掃作業員	8	18	1	20	0.90	199,327	150,000
包装作業員	0	2	0	2	1.00	0	0
選別作業員、軽作業員	2	5	9	94	0.05	192,000	186,667

注) 1.パート、新規学校卒業者を除く常用雇用状況を表示。

2.職業分類については、「日本標準職業分類」を使用している。

3.分母である有効求職者数が0の場合は、求人倍率が計算できないため、求人数÷1として表示。

4.新規求人賃金は令和8年5月に滝川のハローワークに申し込まれた新規求人の下限賃金の平均額を表示。

5.新規求職希望賃金は令和8年5月に滝川のハローワークに申し込まれた新規求職の希望賃金の平均額を表示。

6.ハローワークインターネットサービスの機能拡充に伴い、令和3年9月以降の数値には、ハローワークに来所せず、オンライン上で求職登録した求職者数が含まれている。

【職業別】求人・求職バランスシート(常用パート)

ハローワーク滝川
常用パート

[令和8年5月内容]

〔有効求人数
有効求職者数〕

〔有効求人倍率〕

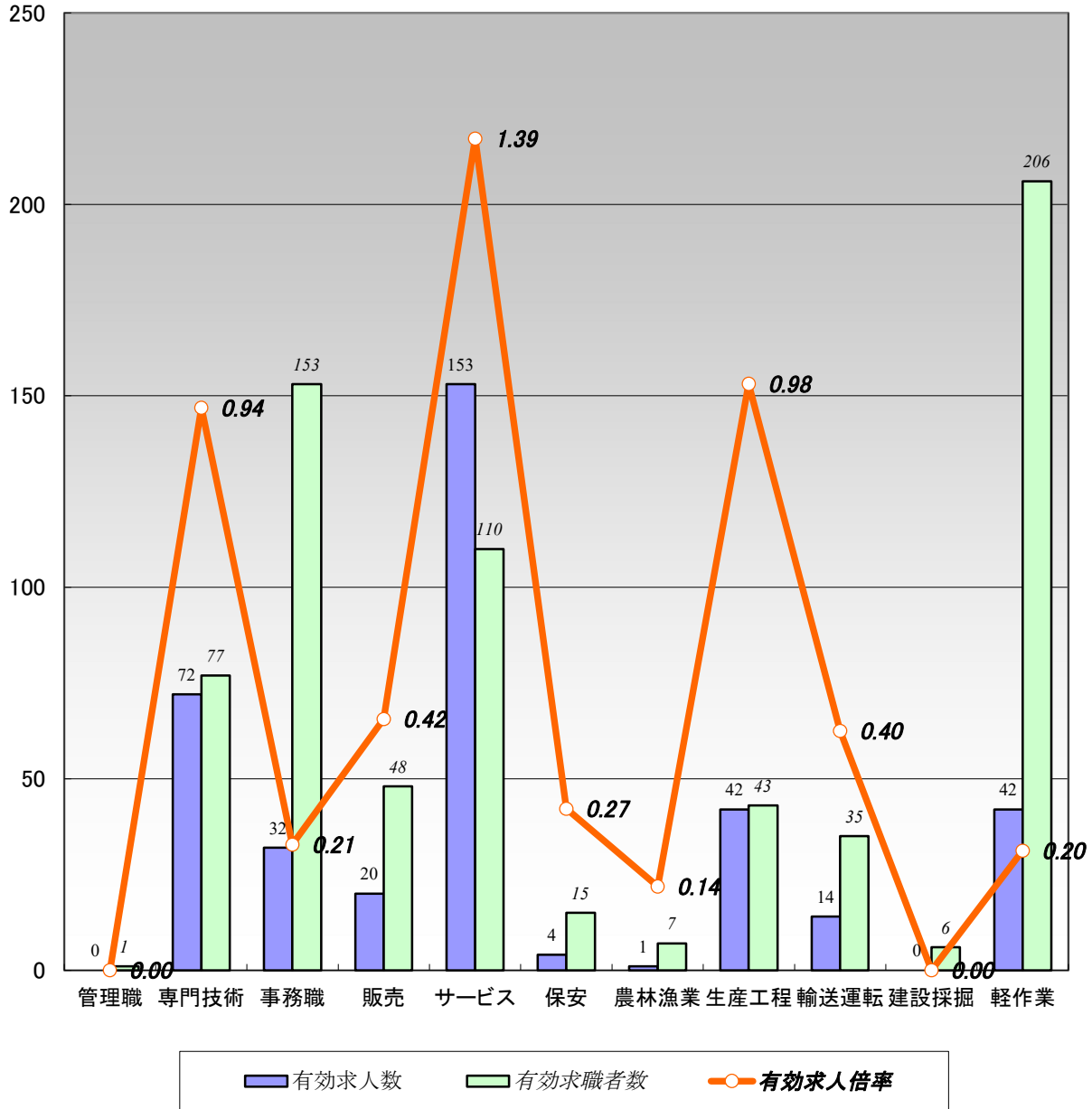

	職業計	管理職	専門技術	事務職	販売	サービス	保安	農林漁業	生産工程	輸送運転	建設採掘	軽作業
有効求人数	380	0	72	32	20	153	4	1	42	14	0	42
有効求職者数	994	1	77	153	48	110	15	7	43	35	6	206
有効求人倍率	0.38	0.00	0.94	0.21	0.42	1.39	0.27	0.14	0.98	0.40	0.00	0.20

(注)1.新規学校卒業者を除く常用的パート雇用状況を表示。

2.有効求人倍率は、有効求人数÷有効求職者数で、求職者1人あたりの求人数を表す。

また、分母である有効求職者数が0の場合は、求人倍率が計算できないため、求人数÷1として表示。

3.ハローワークインターネットサービスの機能拡充に伴い、令和3年9月以降の数値には、ハローワークに来所せず、オンライン上で求職登録した求職者数が含まれている。

4.有効求職者数については、分類不能等のものが存在するため、職業計と必ずしも一致しない。

【職業別】求人・求職・賃金状況(常用パート)

ハローワーク滝川

(単位:人、倍、円)

[令和8年5月内容]

	新規求人数	月間 有効求人数	新規求職 申込件数	月間 有効求職者数	有効求人倍率	新規求人賃金	新規求職 希望賃金
職業計	112	380	145	994	0.38	1,197	1,120
管理的職業	0	0	1	1	0.00	0	1,200
専門的・技術的職業	18	72	16	77	0.94	1,484	1,319
開発・製造技術者	0	0	0	3	0.00	0	0
建築・土木・測量技術者	0	0	0	3	0.00	0	0
情報処理・通信技術者	0	0	1	3	0.00	0	1,075
医師、薬剤師等	3	4	0	1	4.00	2,750	0
看護師、保健師等	7	25	6	24	1.04	1,365	1,396
医療技術者、栄養士等	2	9	1	8	1.13	1,325	1,200
保育士、福祉相談員等	6	26	7	25	1.04	1,254	1,313
事務的職業	7	32	16	153	0.21	1,141	1,075
一般事務員	6	29	14	136	0.21	1,143	1,075
会計・経理事務員	1	2	1	3	0.67	1,130	1,075
営業・販売事務員	0	1	0	1	1.00	0	0
販売の職業	7	20	3	48	0.42	1,081	1,083
販売店員、訪問販売員	5	17	3	47	0.36	1,084	1,083
保険外交員、サービス外交員	2	2	0	0	2.00	1,075	0
営業員	0	1	0	1	1.00	0	0
サービスの職業	44	153	17	110	1.39	1,145	1,129
ホームヘルパー、ケアワーカー	12	50	6	30	1.67	1,205	1,077
看護助手、歯科助手等	13	29	0	5	5.80	1,134	0
調理人、調理見習	9	37	6	43	0.86	1,116	1,114
給仕、接客サービス員	7	22	2	18	1.22	1,091	1,100
マンション、駐車場等管理人	0	0	0	1	0.00	0	0
保安の職業	1	4	2	15	0.27	1,075	1,350
警備員	1	4	2	15	0.27	1,075	1,350
農林漁業の職業	0	1	2	7	0.14	0	1,255
生産工程の職業	15	42	4	43	0.98	1,115	1,088
生産機械制御・監視員	0	0	0	1	0.00	0	0
金属加工、溶接・溶断工	0	3	0	5	0.60	0	0
その他の製造加工作業員	15	34	4	30	1.13	1,115	1,088
機械組立工	0	1	0	3	0.33	0	0
整備工・修理工	0	0	0	1	0.00	0	0
製品検査工	0	4	0	1	4.00	0	0
塗装、CADオペレーター	0	0	0	2	0.00	0	0
輸送、機械運転の職業	7	14	6	35	0.40	1,088	1,098
自動車運転手	4	8	5	24	0.33	1,081	1,097
ボイラー・建設機械運転工	3	6	1	8	0.75	1,100	1,100
建設・採掘の職業	0	0	1	6	0.00	0	1,075
型枠大工、とび工	0	0	0	0	0.00	0	0
大工・左官	0	0	0	1	0.00	0	0
電気工事、電気配線工	0	0	0	1	0.00	0	0
建設・土木作業員	0	0	1	4	0.00	0	1,075
運搬・清掃・包装の職業	13	42	27	206	0.20	1,101	1,080
運搬、配達、倉庫作業員	0	4	3	14	0.29	0	1,075
清掃作業員	11	28	11	66	0.42	1,104	1,091
包装作業員	1	1	0	2	0.50	1,075	0
選別作業員、軽作業員	1	9	13	124	0.07	1,100	1,075

注) 1.新規学校卒業者を除く常用的パート雇用状況を表示。

2.職業分類については、「日本標準職業分類」を使用している。

3.分母である有効求職者数が0の場合は、求人倍率が計算できないため、求人数÷1として表示。

4.新規求人賃金は令和8年5月に滝川のハローワークに申し込まれた新規求人の下限賃金の平均額を表示。

5.新規求職希望賃金は令和8年5月に滝川のハローワークに申し込まれた新規求職の希望賃金の平均額を表示。

6.ハローワークインターネットサービスの機能拡充に伴い、令和3年9月以降の数値には、ハローワークに来所せず、オンライン上で求職登録した求職者数が含まれている。