

労働市場情報

令和8年5月

【職業別】求人・求職バランスシート（パート含む常用）

【職業別】求人・求職・賃金状況（ " ）

【職業別】求人・求職バランスシート（パート除く常用）

【職業別】求人・求職・賃金状況（ " ）

【職業別】求人・求職バランスシート（常用パート）

【職業別】求人・求職・賃金状況（ " ）

【雇用形態別・産業別】有効求人数・新規求人数・充足状況



稚内公共職業安定所（ ☎ 0162-34-1120 ）

労働市場情報は、ホームページ（統計情報）でもご覧になることができます
https://jsite.mhlw.go.jp/hokkaido-hellowork/newpage_00082.html



【職業別】求人・求職バランスシート(パート含む常用)

ハローワーク稚内
パート含む常用

[令和8年5月内容]

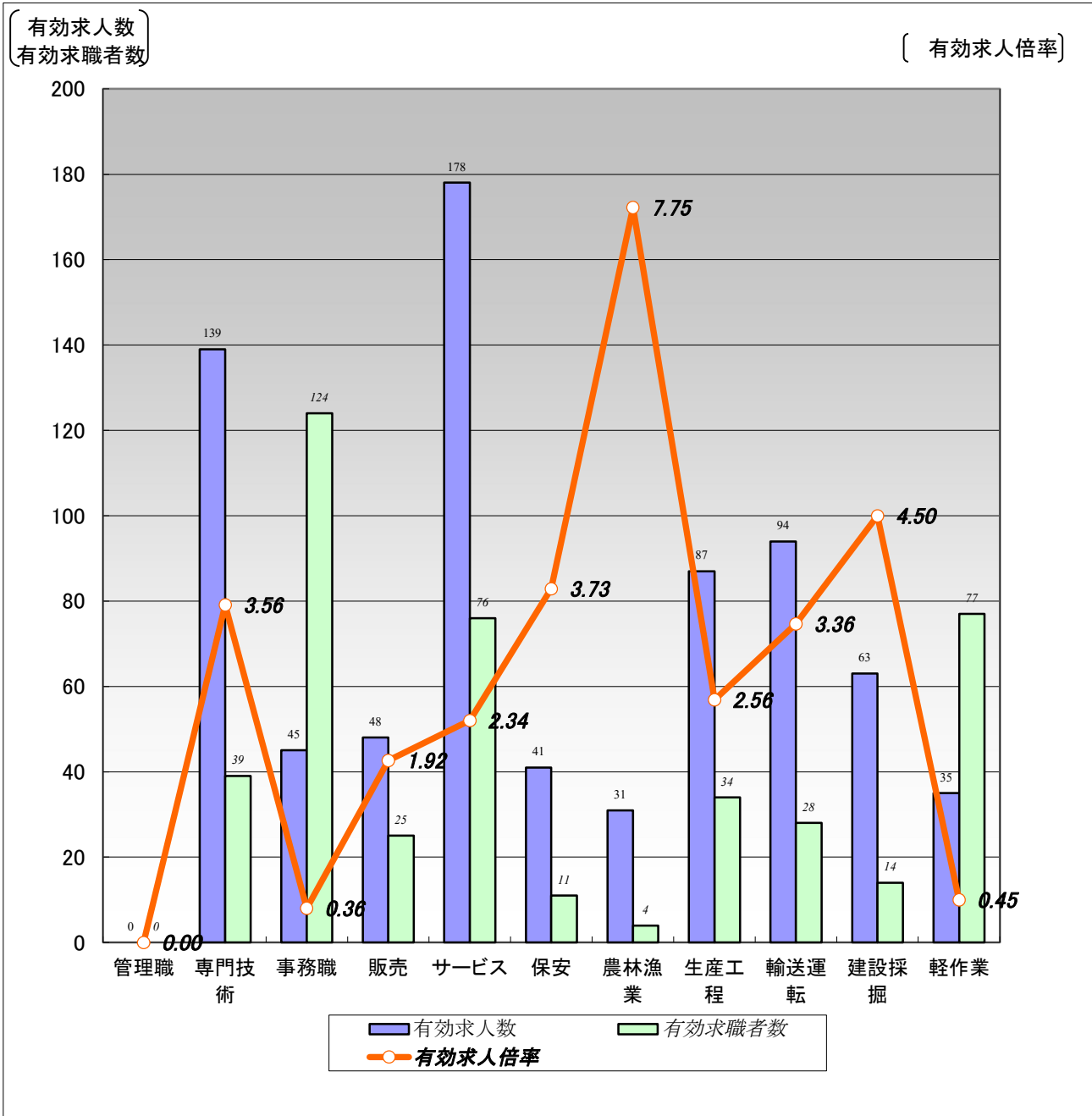

| | 職業計 | 管理職 | 専門技術 | 事務職 | 販売 | サービス | 保安 | 農林漁業 | 生産工程 | 輸送運転 | 建設採掘 | 軽作業 |
|--------|------|------|------|------|------|------|------|------|------|------|------|------|
| 有効求人人数 | 761 | 0 | 139 | 45 | 48 | 178 | 41 | 31 | 87 | 94 | 63 | 35 |
| 有効求職者数 | 637 | 0 | 39 | 124 | 25 | 76 | 11 | 4 | 34 | 28 | 14 | 77 |
| 有効求人倍率 | 1.19 | 0.00 | 3.56 | 0.36 | 1.92 | 2.34 | 3.73 | 7.75 | 2.56 | 3.36 | 4.50 | 0.45 |

(注)1.新規学校卒業者を除くパート含む常用雇用状況を表示。

2.有効求人倍率は、有効求人人数÷有効求職者数で、求職者1人あたりの求人数を表す。

また、分母である有効求職者数が0の場合は、求人倍率が計算できないため、求人数÷1として表示。

3.ハローワークインターネットサービスの機能拡充に伴い、令和3年9月以降の数値には、ハローワークに来所せず、オンライン上で求職登録した求職者数が含まれている。

4.有効求職者数については、分類不能等のものが存在するため、職業計と必ずしも一致しない。

【職業別】求人・求職・賃金状況(パート含む常用)

ハローワーク稚内

(単位:人、倍、円)

[令和8年5月内容]

| | 月間有効 求人倍率 | 月間有効 求人数 | 月間有効 求職者数 | 一般 | | パート | |
|----------------|--------------|-------------|--------------|---------|----------|--------|----------|
| | | | | 新規求人賃金 | 新規求職希望賃金 | 新規求人賃金 | 新規求職希望賃金 |
| 職業計 | 1.19 | 761 | 637 | 211,191 | 204,909 | 1,216 | 1,121 |
| 管理的職業 | 0.00 | 0 | 0 | 0 | 0 | 0 | 0 |
| 専門的・技術的職業 | 3.56 | 139 | 39 | 217,647 | 230,000 | 1,425 | 1,125 |
| 開発・製造技術者 | 6.00 | 6 | 0 | 0 | 0 | 0 | 0 |
| 建築・土木・測量技術者 | 18.50 | 37 | 2 | 260,348 | 0 | 0 | 0 |
| 情報処理・通信技術者 | 0.00 | 0 | 2 | 0 | 0 | 0 | 0 |
| 医師、薬剤師等 | 2.00 | 2 | 1 | 0 | 0 | 0 | 0 |
| 看護師、保健師等 | 3.57 | 25 | 7 | 206,909 | 230,000 | 1,417 | 1,100 |
| 医療技術者、栄養士等 | 3.40 | 17 | 5 | 209,850 | 0 | 1,500 | 0 |
| 保育士、福祉相談員等 | 2.38 | 31 | 13 | 199,550 | 0 | 1,411 | 1,133 |
| 事務的職業 | 0.36 | 45 | 124 | 196,989 | 178,750 | 1,146 | 1,130 |
| 一般事務員 | 0.28 | 32 | 114 | 185,900 | 175,714 | 1,146 | 1,130 |
| 会計・経理事務員 | 1.00 | 5 | 5 | 174,767 | 0 | 0 | 0 |
| 営業・販売事務員 | 0.00 | 0 | 0 | 0 | 0 | 0 | 0 |
| 販売の職業 | 1.92 | 48 | 25 | 199,467 | 247,500 | 1,081 | 1,075 |
| 販売店員、訪問販売員 | 1.77 | 39 | 22 | 199,467 | 196,667 | 1,081 | 1,075 |
| 保険外交員、サービス外交員 | 0.00 | 0 | 0 | 0 | 0 | 0 | 0 |
| 営業員 | 3.00 | 9 | 3 | 0 | 400,000 | 0 | 0 |
| サービスの職業 | 2.34 | 178 | 76 | 201,562 | 206,667 | 1,221 | 1,100 |
| ホームヘルパー、ケアワーカー | 3.89 | 74 | 19 | 201,443 | 226,667 | 1,276 | 0 |
| 看護助手、歯科助手等 | 22.00 | 22 | 1 | 194,250 | 0 | 1,332 | 0 |
| 調理人、調理見習 | 1.03 | 31 | 30 | 232,015 | 212,500 | 1,154 | 1,105 |
| 給仕、接客サービス員 | 1.91 | 21 | 11 | 0 | 150,000 | 1,153 | 1,075 |
| マンション、駐車場等管理人 | 0.00 | 0 | 9 | 0 | 0 | 0 | 0 |
| 保安の職業 | 3.73 | 41 | 11 | 211,167 | 200,000 | 1,265 | 1,088 |
| 警備員 | 3.73 | 41 | 11 | 211,167 | 200,000 | 1,265 | 1,088 |
| 農林漁業の職業 | 7.75 | 31 | 4 | 193,700 | 0 | 0 | 0 |
| 生産工程の職業 | 2.56 | 87 | 34 | 213,392 | 164,286 | 1,100 | 1,150 |
| 生産機械制御・監視員 | 0.00 | 0 | 1 | 0 | 0 | 0 | 0 |
| 金属加工、溶接・溶断工 | 0.75 | 3 | 4 | 0 | 0 | 1,100 | 0 |
| その他の製造加工作業員 | 2.46 | 59 | 24 | 201,190 | 164,286 | 0 | 1,150 |
| 機械組立工 | 0.00 | 0 | 2 | 0 | 0 | 0 | 0 |
| 整備工・修理工 | 6.67 | 20 | 3 | 250,000 | 0 | 0 | 0 |
| 製品検査工 | 5.00 | 5 | 0 | 0 | 0 | 0 | 0 |
| 塗装、CADオペレーター | 0.00 | 0 | 0 | 0 | 0 | 0 | 0 |
| 輸送、機械運転の職業 | 3.36 | 94 | 28 | 225,134 | 300,000 | 1,217 | 1,100 |
| 自動車運転手 | 3.26 | 62 | 19 | 204,154 | 200,000 | 1,288 | 1,100 |
| ボイラー・建設機械運転工 | 3.44 | 31 | 9 | 246,115 | 500,000 | 1,075 | 0 |
| 建設・採掘の職業 | 4.50 | 63 | 14 | 226,032 | 250,000 | 0 | 0 |
| 型枠大工、とび工 | 9.00 | 9 | 0 | 238,000 | 0 | 0 | 0 |
| 大工・左官 | 5.50 | 11 | 2 | 204,688 | 0 | 0 | 0 |
| 電気工事、電気配線工 | 10.00 | 10 | 1 | 212,333 | 0 | 0 | 0 |
| 建設・土木作業員 | 3.00 | 33 | 11 | 264,202 | 250,000 | 0 | 0 |
| 運搬・清掃・包装の職業 | 0.45 | 35 | 77 | 200,432 | 186,000 | 1,118 | 1,117 |
| 運搬、配達、倉庫作業員 | 0.90 | 9 | 10 | 205,053 | 225,000 | 1,075 | 1,080 |
| 清掃作業員 | 0.88 | 22 | 25 | 187,000 | 0 | 1,132 | 1,125 |
| 包装作業員 | 0.00 | 0 | 2 | 0 | 0 | 0 | 0 |
| 選別作業員、軽作業員 | 0.10 | 4 | 40 | 200,000 | 160,000 | 1,075 | 1,075 |

注) 1.新規学校卒業者を除くパート含む常用雇用状況を表示。

2.職業分類については、「日本標準職業分類」を使用している。

3.分母である有効求職者数が0の場合は、求人倍率が計算できないため、求人数÷1として表示。

4.新規求人賃金は令和8年5月に稚内のハローワークに申し込まれた新規求人の下限賃金の平均額を表示。

5.新規求職希望賃金は令和8年5月に稚内のハローワークに申し込まれた新規求職の希望賃金の平均額を表示。

6.ハローワークインターネットサービスの機能拡充に伴い、令和3年9月以降の数値には、ハローワークに来所せず、オンライン上で求職登録した求職者数が含まれている。

【職業別】求人・求職バランスシート(パート除く常用)

ハローワーク稚内
パート除く常用

[令和8年5月内容]

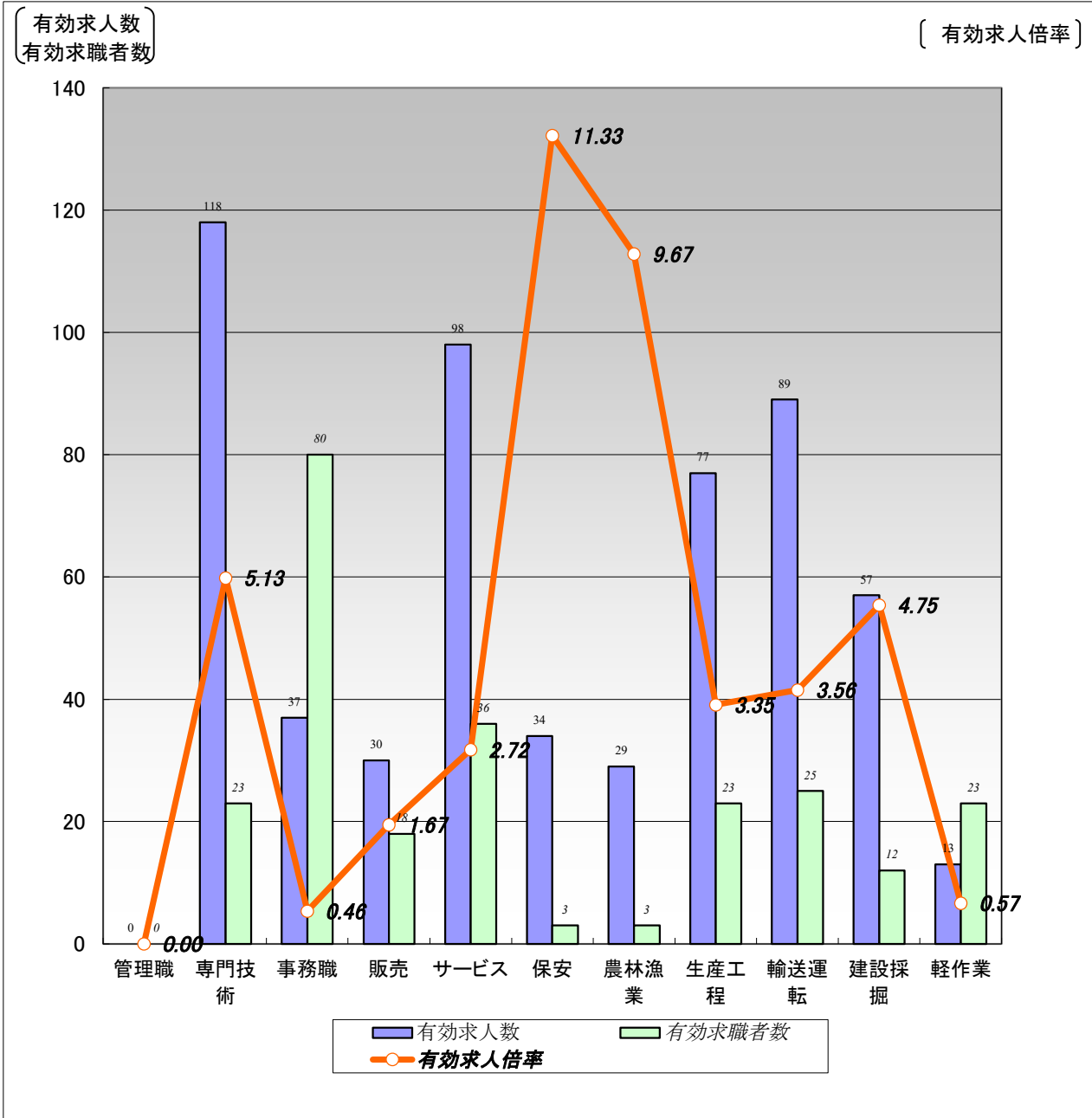

| | 職業計 | 管理職 | 専門技術 | 事務職 | 販売 | サービス | 保安 | 農林漁業 | 生産工程 | 輸送運転 | 建設採掘 | 軽作業 |
|--------|------|------|------|------|------|------|-------|------|------|------|------|------|
| 有効求人人数 | 582 | 0 | 118 | 37 | 30 | 98 | 34 | 29 | 77 | 89 | 57 | 13 |
| 有効求職者数 | 342 | 0 | 23 | 80 | 18 | 36 | 3 | 3 | 23 | 25 | 12 | 23 |
| 有効求人倍率 | 1.70 | 0.00 | 5.13 | 0.46 | 1.67 | 2.72 | 11.33 | 9.67 | 3.35 | 3.56 | 4.75 | 0.57 |

(注)1.パート、新規学校卒業者を除く常用雇用状況を表示。

2.有効求人倍率は、有効求人人数÷有効求職者数で、求職者1人あたりの求人数を表す。

また、分母である有効求職者数が0の場合は、求人倍率が計算できないため、求人数÷1として表示。

3.ハローワークインターネットサービスの機能拡充に伴い、令和3年9月以降の数値には、ハローワークに来所せず、オンライン上で求職登録した求職者数が含まれている。

4.有効求職者数については、分類不能等のものが存在するため、職業計と必ずしも一致しない。

【職業別】求人・求職・賃金状況(パート除く常用)

ハローワーク稚内

(単位:人、倍、円)

[令和8年5月内容]

| | 新規求人数 | 月間 有効求人数 | 新規求職 申込件数 | 月間 有効求職者数 | 有効求人倍率 | 新規求人賃金 | 新規求職 希望賃金 |
|----------------|-------|-------------|--------------|--------------|--------|---------|--------------|
| 職業計 | 189 | 582 | 58 | 342 | 1.70 | 211,191 | 204,909 |
| 管理的職業 | 0 | 0 | 0 | 0 | 0.00 | 0 | 0 |
| 専門的・技術的職業 | 41 | 118 | 1 | 23 | 5.13 | 217,647 | 230,000 |
| 開発・製造技術者 | 0 | 6 | 0 | 0 | 6.00 | 0 | 0 |
| 建築・土木・測量技術者 | 14 | 37 | 0 | 2 | 18.50 | 260,348 | 0 |
| 情報処理・通信技術者 | 0 | 0 | 0 | 2 | 0.00 | 0 | 0 |
| 医師、薬剤師等 | 0 | 2 | 0 | 1 | 2.00 | 0 | 0 |
| 看護師、保健師等 | 8 | 15 | 1 | 4 | 3.75 | 206,909 | 230,000 |
| 医療技術者、栄養士等 | 6 | 16 | 0 | 3 | 5.33 | 209,850 | 0 |
| 保育士、福祉相談員等 | 13 | 24 | 0 | 5 | 4.80 | 199,550 | 0 |
| 事務的職業 | 10 | 37 | 8 | 80 | 0.46 | 196,989 | 178,750 |
| 一般事務員 | 5 | 24 | 7 | 73 | 0.33 | 185,900 | 175,714 |
| 会計・経理事務員 | 3 | 5 | 0 | 3 | 1.67 | 174,767 | 0 |
| 営業・販売事務員 | 0 | 0 | 0 | 0 | 0.00 | 0 | 0 |
| 販売の職業 | 3 | 30 | 4 | 18 | 1.67 | 199,467 | 247,500 |
| 販売店員、訪問販売員 | 3 | 21 | 3 | 15 | 1.40 | 199,467 | 196,667 |
| 保険外交員、サービス外交員 | 0 | 0 | 0 | 0 | 0.00 | 0 | 0 |
| 営業員 | 0 | 9 | 1 | 3 | 3.00 | 0 | 400,000 |
| サービスの職業 | 36 | 98 | 10 | 36 | 2.72 | 201,562 | 206,667 |
| ホームヘルパー、ケアワーカー | 21 | 51 | 4 | 10 | 5.10 | 201,443 | 226,667 |
| 看護助手、歯科助手等 | 8 | 10 | 0 | 1 | 10.00 | 194,250 | 0 |
| 調理人、調理見習 | 2 | 12 | 4 | 13 | 0.92 | 232,015 | 212,500 |
| 給仕、接客サービス員 | 0 | 4 | 1 | 5 | 0.80 | 0 | 150,000 |
| マンション、駐車場等管理人 | 0 | 0 | 0 | 3 | 0.00 | 0 | 0 |
| 保安の職業 | 18 | 34 | 2 | 3 | 11.33 | 211,167 | 200,000 |
| 警備員 | 18 | 34 | 2 | 3 | 11.33 | 211,167 | 200,000 |
| 農林漁業の職業 | 7 | 29 | 0 | 3 | 9.67 | 193,700 | 0 |
| 生産工程の職業 | 18 | 77 | 7 | 23 | 3.35 | 213,392 | 164,286 |
| 生産機械制御・監視員 | 0 | 0 | 0 | 0 | 0.00 | 0 | 0 |
| 金属加工、溶接・溶断工 | 0 | 1 | 0 | 4 | 0.25 | 0 | 0 |
| その他の製造加工作業員 | 16 | 52 | 7 | 14 | 3.71 | 201,190 | 164,286 |
| 機械組立工 | 0 | 0 | 0 | 2 | 0.00 | 0 | 0 |
| 整備工・修理工 | 2 | 19 | 0 | 3 | 6.33 | 250,000 | 0 |
| 製品検査工 | 0 | 5 | 0 | 0 | 5.00 | 0 | 0 |
| 塗装、CADオペレーター | 0 | 0 | 0 | 0 | 0.00 | 0 | 0 |
| 輸送、機械運転の職業 | 32 | 89 | 4 | 25 | 3.56 | 225,134 | 300,000 |
| 自動車運転手 | 25 | 59 | 3 | 17 | 3.47 | 204,154 | 200,000 |
| ボイラー・建設機械運転工 | 7 | 29 | 1 | 8 | 3.63 | 246,115 | 500,000 |
| 建設・採掘の職業 | 19 | 57 | 1 | 12 | 4.75 | 226,032 | 250,000 |
| 型枠大工、とび工 | 3 | 5 | 0 | 0 | 5.00 | 238,000 | 0 |
| 大工・左官 | 4 | 11 | 0 | 1 | 11.00 | 204,688 | 0 |
| 電気工事、電気配線工 | 3 | 8 | 0 | 1 | 8.00 | 212,333 | 0 |
| 建設・土木作業員 | 9 | 33 | 1 | 10 | 3.30 | 264,202 | 250,000 |
| 運搬・清掃・包装の職業 | 5 | 13 | 5 | 23 | 0.57 | 200,432 | 186,000 |
| 運搬、配達、倉庫作業員 | 3 | 6 | 2 | 8 | 0.75 | 205,053 | 225,000 |
| 清掃作業員 | 1 | 5 | 0 | 2 | 2.50 | 187,000 | 0 |
| 包装作業員 | 0 | 0 | 0 | 0 | 0.00 | 0 | 0 |
| 選別作業員、軽作業員 | 1 | 2 | 3 | 13 | 0.15 | 200,000 | 160,000 |

注) 1.パート、新規学校卒業者を除く常用雇用状況を表示。

2.職業分類については、「日本標準職業分類」を使用している。

3.分母である有効求職者数が0の場合は、求人倍率が計算できないため、求人数÷1として表示。

4.新規求人賃金は令和8年5月に稚内のハローワークに申し込まれた新規求人の下限賃金の平均額を表示。

5.新規求職希望賃金は令和8年5月に稚内のハローワークに申し込まれた新規求職の希望賃金の平均額を表示。

6.ハローワークインターネットサービスの機能拡充に伴い、令和3年9月以降の数値には、ハローワークに来所せず、オンライン上で求職登録した求職者数が含まれている。

【職業別】求人・求職バランスシート(常用パート)

ハローワーク稚内
常用パート

[令和8年5月内容]

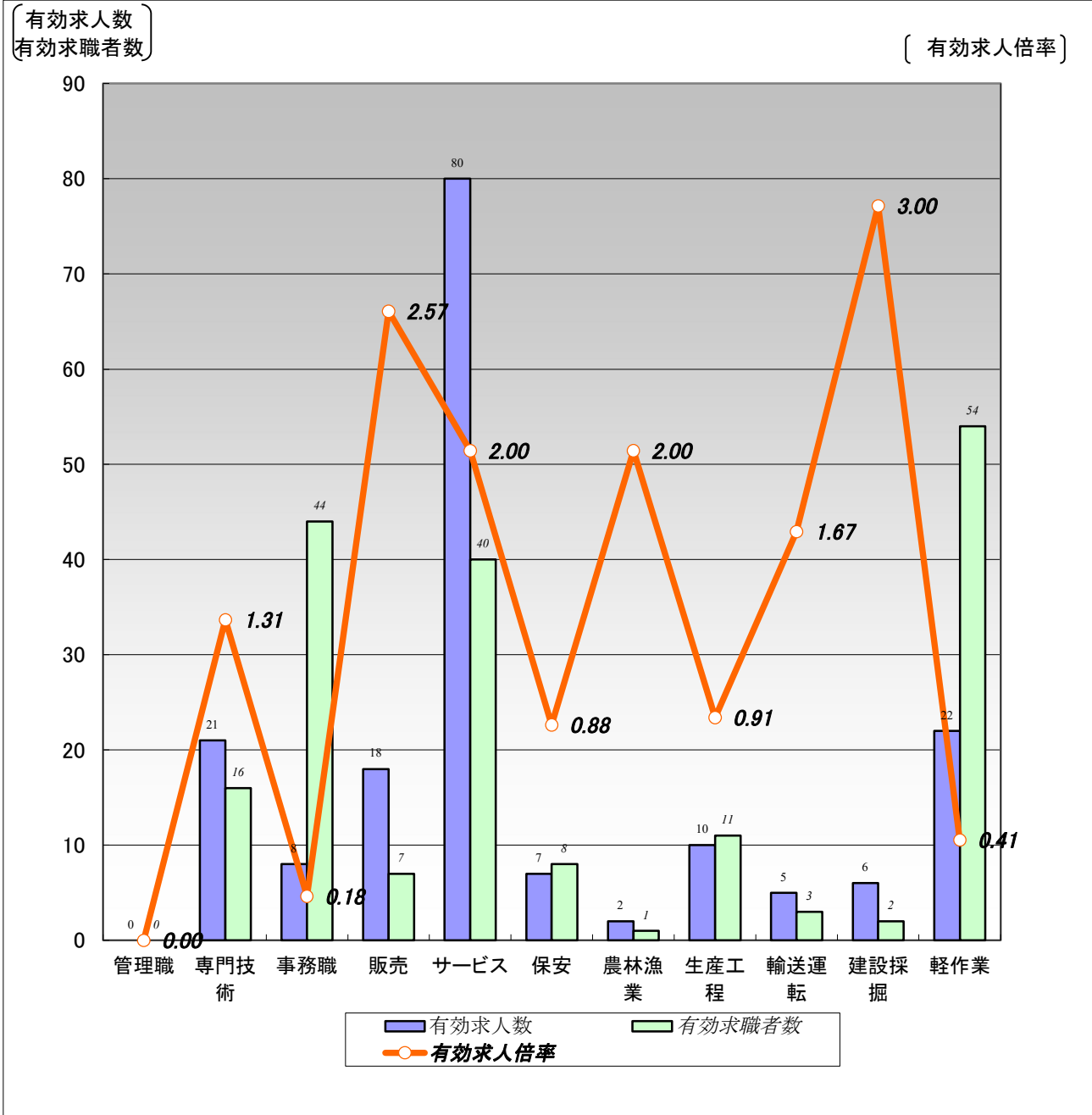

| | 職業計 | 管理職 | 専門技術 | 事務職 | 販売 | サービス | 保安 | 農林漁業 | 生産工程 | 輸送運転 | 建設採掘 | 軽作業 |
|--------|------|------|------|------|------|------|------|------|------|------|------|------|
| 有効求人人数 | 179 | 0 | 21 | 8 | 18 | 80 | 7 | 2 | 10 | 5 | 6 | 22 |
| 有効求職者数 | 295 | 0 | 16 | 44 | 7 | 40 | 8 | 1 | 11 | 3 | 2 | 54 |
| 有効求人倍率 | 0.61 | 0.00 | 1.31 | 0.18 | 2.57 | 2.00 | 0.88 | 2.00 | 0.91 | 1.67 | 3.00 | 0.41 |

(注)1.新規学校卒業者を除く常用的パート雇用状況を表示。

2.有効求人倍率は、有効求人人数÷有効求職者数で、求職者1人あたりの求人数を表す。

また、分母である有効求職者数が0の場合は、求人倍率が計算できないため、求人数÷1として表示。

3.ハローワークインターネットサービスの機能拡充に伴い、令和3年9月以降の数値には、ハローワークに来所せず、オンライン上で求職登録した求職者数が含まれている。

4.有効求職者数については、分類不能等のものが存在するため、職業計と必ずしも一致しない。

【職業別】求人・求職・賃金状況(常用パート)

ハローワーク稚内

(単位:人、倍、円)

[令和8年5月内容]

| | 新規求人数 | 月間 有効求人数 | 新規求職 申込件数 | 月間 有効求職者数 | 有効求人倍率 | 新規求人賃金 | 新規求職 希望賃金 |
|----------------|-------|-------------|--------------|--------------|--------|--------|--------------|
| 職業計 | 71 | 179 | 54 | 295 | 0.61 | 1,216 | 1,121 |
| 管理的職業 | 0 | 0 | 0 | 0 | 0.00 | 0 | 0 |
| 専門的・技術的職業 | 9 | 21 | 4 | 16 | 1.31 | 1,425 | 1,125 |
| 開発・製造技術者 | 0 | 0 | 0 | 0 | 0.00 | 0 | 0 |
| 建築・土木・測量技術者 | 0 | 0 | 0 | 0 | 0.00 | 0 | 0 |
| 情報処理・通信技術者 | 0 | 0 | 0 | 0 | 0.00 | 0 | 0 |
| 医師、薬剤師等 | 0 | 0 | 0 | 0 | 0.00 | 0 | 0 |
| 看護師、保健師等 | 6 | 10 | 1 | 3 | 3.33 | 1,417 | 1,100 |
| 医療技術者、栄養士等 | 1 | 1 | 0 | 2 | 0.50 | 1,500 | 0 |
| 保育士、福祉相談員等 | 1 | 7 | 3 | 8 | 0.88 | 1,411 | 1,133 |
| 事務的職業 | 6 | 8 | 5 | 44 | 0.18 | 1,146 | 1,130 |
| 一般事務員 | 6 | 8 | 5 | 41 | 0.20 | 1,146 | 1,130 |
| 会計・経理事務員 | 0 | 0 | 0 | 2 | 0.00 | 0 | 0 |
| 営業・販売事務員 | 0 | 0 | 0 | 0 | 0.00 | 0 | 0 |
| 販売の職業 | 5 | 18 | 1 | 7 | 2.57 | 1,081 | 1,075 |
| 販売店員、訪問販売員 | 5 | 18 | 1 | 7 | 2.57 | 1,081 | 1,075 |
| 保険外交員、サービス外交員 | 0 | 0 | 0 | 0 | 0.00 | 0 | 0 |
| 営業員 | 0 | 0 | 0 | 0 | 0.00 | 0 | 0 |
| サービスの職業 | 34 | 80 | 6 | 40 | 2.00 | 1,221 | 1,100 |
| ホームヘルパー、ケアワーカー | 11 | 23 | 0 | 9 | 2.56 | 1,276 | 0 |
| 看護助手、歯科助手等 | 6 | 12 | 0 | 0 | 12.00 | 1,332 | 0 |
| 調理人、調理見習 | 7 | 19 | 5 | 17 | 1.12 | 1,154 | 1,105 |
| 給仕、接客サービス員 | 6 | 17 | 1 | 6 | 2.83 | 1,153 | 1,075 |
| マンション、駐車場等管理人 | 0 | 0 | 0 | 6 | 0.00 | 0 | 0 |
| 保安の職業 | 2 | 7 | 2 | 8 | 0.88 | 1,265 | 1,088 |
| 警備員 | 2 | 7 | 2 | 8 | 0.88 | 1,265 | 1,088 |
| 農林漁業の職業 | 0 | 2 | 0 | 1 | 2.00 | 0 | 0 |
| 生産工程の職業 | 2 | 10 | 2 | 11 | 0.91 | 1,100 | 1,150 |
| 生産機械制御・監視員 | 0 | 0 | 0 | 1 | 0.00 | 0 | 0 |
| 金属加工、溶接・溶断工 | 2 | 2 | 0 | 0 | 2.00 | 1,100 | 0 |
| その他の製造加工作業員 | 0 | 7 | 2 | 10 | 0.70 | 0 | 1,150 |
| 機械組立工 | 0 | 0 | 0 | 0 | 0.00 | 0 | 0 |
| 整備工・修理工 | 0 | 1 | 0 | 0 | 1.00 | 0 | 0 |
| 製品検査工 | 0 | 0 | 0 | 0 | 0.00 | 0 | 0 |
| 塗装、CADオペレーター | 0 | 0 | 0 | 0 | 0.00 | 0 | 0 |
| 輸送、機械運転の職業 | 4 | 5 | 2 | 3 | 1.67 | 1,217 | 1,100 |
| 自動車運転手 | 3 | 3 | 2 | 2 | 1.50 | 1,288 | 1,100 |
| ボイラー・建設機械運転工 | 1 | 2 | 0 | 1 | 2.00 | 1,075 | 0 |
| 建設・採掘の職業 | 0 | 6 | 0 | 2 | 3.00 | 0 | 0 |
| 型枠大工、とび工 | 0 | 4 | 0 | 0 | 4.00 | 0 | 0 |
| 大工・左官 | 0 | 0 | 0 | 1 | 0.00 | 0 | 0 |
| 電気工事、電気配線工 | 0 | 2 | 0 | 0 | 2.00 | 0 | 0 |
| 建設・土木作業員 | 0 | 0 | 0 | 1 | 0.00 | 0 | 0 |
| 運搬・清掃・包装の職業 | 9 | 22 | 12 | 54 | 0.41 | 1,118 | 1,117 |
| 運搬、配達、倉庫作業員 | 1 | 3 | 1 | 2 | 1.50 | 1,075 | 1,080 |
| 清掃作業員 | 7 | 17 | 10 | 23 | 0.74 | 1,132 | 1,125 |
| 包装作業員 | 0 | 0 | 0 | 2 | 0.00 | 0 | 0 |
| 選別作業員、軽作業員 | 1 | 2 | 1 | 27 | 0.07 | 1,075 | 1,075 |

注) 1.新規学校卒業者を除く常用的パート雇用状況を表示。

2.職業分類については、「日本標準職業分類」を使用している。

3.分母である有効求職者数が0の場合は、求人倍率が計算できないため、求人数÷1として表示。

4.新規求人賃金は令和8年5月に稚内のハローワークに申し込まれた新規求人の下限賃金の平均額を表示。

5.新規求職希望賃金は令和8年5月に稚内のハローワークに申し込まれた新規求職の希望賃金の平均額を表示。

6.ハローワークインターネットサービスの機能拡充に伴い、令和3年9月以降の数値には、ハローワークに来所せず、オンライン上で求職登録した求職者数が含まれている。

【雇用形態別・産業別】有効求人数・新規求人数・充足状況

〔令和8年5月内容〕

ハローワーク稚内

【雇用形態別】

(単位:人、%)

| | | 有効求人数 | 新規求人数 | 充足数 | 充足率 |
|----------------|----------------|-------|-------|-----|------|
| 常用(パート含む)計 | | 761 | 260 | 25 | 9.6 |
| ①正社員求人 | | 373 | 118 | 11 | 9.3 |
| ②パート求人 | | 178 | 71 | 10 | 14.1 |
| ③契約社員等正社員以外の求人 | | 187 | 64 | 4 | 6.3 |
| ④派遣求人 | | 23 | 7 | 0 | 0.0 |
| 構成比 | ①正社員求人 | 49.0 | 45.4 | | |
| | ②パート求人 | 23.4 | 27.3 | | |
| | ③契約社員等正社員以外の求人 | 24.6 | 24.6 | | |
| | ④派遣求人 | 3.0 | 2.7 | | |

【新規求人数(パート含む常用)の雇用形態別構成比】

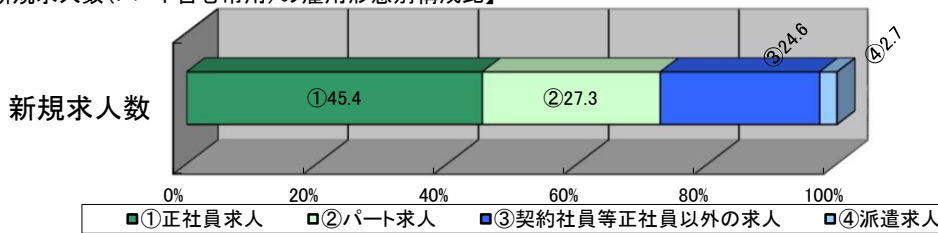

(注)1.新規学校卒業者を除くパート含む常用の雇用状況を表示。

2.③契約社員等正社員以外の求人とは、契約社員、準社員、嘱託等のパートを除く正社員・正職員でないものを計上。

【産業別】

(単位:人、%)

| | | 有効求人数 | 新規求人数 | 充足数 | 充足率 |
|---------------------|--|-------|-------|-----|------|
| 産業計 | | 761 | 260 | 25 | 9.6 |
| A、B 農、林、漁業 | | 26 | 6 | 1 | 16.7 |
| C 鉱業、碎石業、砂利採取業 | | 4 | 2 | 0 | 0.0 |
| D 建設業 | | 122 | 31 | 3 | 9.7 |
| E 製造業 | | 61 | 10 | 3 | 30.0 |
| 食料品製造業 | | 37 | 10 | 2 | 20.0 |
| 窯業・土石製品製造業 | | 10 | 0 | 0 | - |
| 金属製品製造業 | | 1 | 0 | 0 | - |
| はん用機械器具、電気機械器具製造業 | | 0 | 0 | 0 | - |
| 輸送用機械器具製造業 | | 7 | 0 | 0 | - |
| その他の製造業 | | 6 | 0 | 1 | - |
| F 電気・ガス・熱供給・水道業 | | 3 | 1 | 0 | 0.0 |
| G 情報通信業 | | 0 | 0 | 0 | - |
| H 運輸業、郵便業 | | 67 | 39 | 1 | 2.6 |
| I 卸売業、小売業 | | 81 | 14 | 5 | 35.7 |
| J 金融業、保険業 | | 0 | 0 | 0 | - |
| K 不動産業、物品賃貸業 | | 4 | 0 | 0 | - |
| L 学術研究、専門・技術サービス業 | | 8 | 2 | 1 | 50.0 |
| M 宿泊業、飲食サービス業 | | 30 | 11 | 4 | 36.4 |
| N 生活関連サービス業、娯楽業 | | 13 | 9 | 0 | 0.0 |
| O 教育、学習支援業 | | 4 | 1 | 0 | 0.0 |
| P 医療、福祉 | | 181 | 86 | 6 | 7.0 |
| Q 複合サービス事業 | | 8 | 7 | 0 | 0.0 |
| R サービス業(他に分類されないもの) | | 104 | 33 | 0 | 0.0 |
| S、T 公務・その他 | | 45 | 8 | 1 | 12.5 |

(注)1.新規学校卒業者を除きパート含む常用の雇用状況を表示。