

【職業別】求人・求職バランスシート

【職業別】求人・求職・賃金状況 解説

I 用語の解説

使用されている主な用語について、簡単に説明をしています。

1. 雇用形態関係

(1) 雇用形態

就業形態と雇用期間を組み合わせたもの。

	就業形態		パートタイム	
	一般			
雇用 期間	②常用	①全数	⑤常用的パートタイム	④パートタイム
	③臨時・季節		⑥臨時的パートタイム	



求人・求職バランスシートでは、②(パートを除く常用)、⑤(常用的パートタイム)、②(常用)+⑤(常用的パートタイム)で作成しています。

(2) 就業形態

1 一般

下記2のパートタイム以外のもの。

2 パートタイム

1日、1週間又は1ヶ月の所定労働時間が、当該事業所において、同種の業務に従事する通常の労働者の所定労働時間に比べ、相当程度短いもの。

(3) 雇用期間

1 常用

雇用契約において雇用期間の定めのない仕事、又は4ヶ月以上の雇用期間が定められている仕事(季節労働を除く。)

2 臨時・季節

雇用契約において1ヶ月以上4ヶ月未満の雇用期間を定めて就労する「臨時」と季節的な労働需要に対し、又は季節的な余暇を利用して一定の期間(1年未満)を定めて就労する季節の計。

2. 求人・求職関係

(1) 求人

①新規求人数

その月に新たに受け付けた求人数。

②月間有効求人数

「前月から未充足のまま繰り越された求人数」と「新規求人数」の合計。

(2) 求職

①新規求職申込件数

その月に新たに受け付けた求職申込みの件数。

②月間有効求職者数

「前月から繰り越して引き続き求職している者の数」と「新規求職申込件数」の合計。

③ ハローワークインターネットサービスの機能拡充に伴い、令和3年9月以降の数値には、ハローワークに来所せず、オンライン上で「求職者マイページ」を開設した求職者数が含まれている。

(3) 有効求人倍率

・1人の有効求職者に対し、どれだけの有効求人数があるかを示す指標。

$$\text{月間有効求人倍率} = \text{月間有効求人数} / \text{月間有効求職者数} \quad (\text{倍})$$

3. 平均賃金関係

(1) 新規求人平均賃金

新規求人の賃金の平均。求人には賃金の下限、上限があり、【職業別】求人・求職・賃金状況では下限平均額を表示。

(2) 新規求職平均希望賃金

新規求職申込された求職者の希望賃金の平均金額。

Ⅱ 表の見方

【職業別】求人・求職バランスシート(パート除く常用)

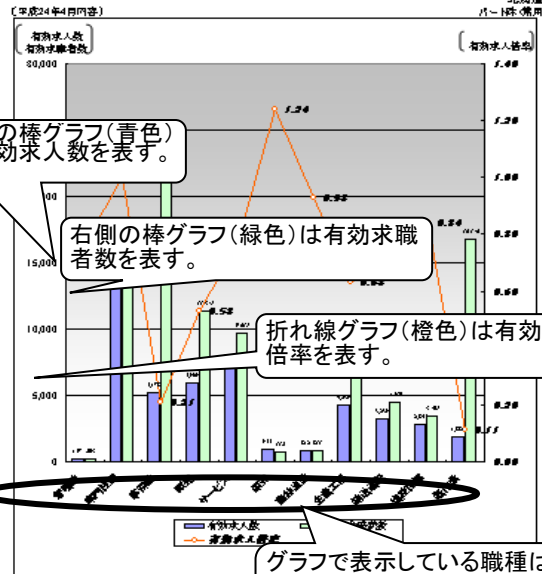

左側の棒グラフ(青色)は有効求人数を表す。

右側の棒グラフ(緑色)は有効求職者数を表す。

折れ線グラフ(オレンジ)は有効求人倍率を表す。

グラフで表示している職種は大まかな職種でまとめている。

職業別	有効求人数	有効求職者数	有効求人倍率
製造業	45,835	157	18,295
卸売業	25,940	208	18,259
小売業	24,129	11,845	2,675
建設業	772	871	6,696
情報業	4,500	8,495	16,746
その他	0.45	0.77	1.00
合計	0.21	0.52	0.76
平均	1.24	0.92	0.62
標準偏差	0.72	0.84	0.11

①注1.パート、新卒学校卒業者を除く常用雇用状況を表す。
 ②有効求人倍率は、有効求人数÷有効求職者数で、求職者1人あたりの求人数を表す。
 また、分母である有効求職者数が0の場合は、求人倍率が計算できないため、求人数÷1として表す。



【職業別】求人・求職・賃金状況(パート除く常用)

職業別	求人		求職		賃金状況	
	有効求人数	平均	有効求職者数	平均	有効求人倍率	有効求人賃金
合計	16,242	45,835	25,940	95,806	0.48	160,290
製造業	85	127	60	293	0.77	209,624
卸売業	4,629	208	18,259	646	1.00	152,141
小売業	42	408	2,675	646	0.62	191,828
建設業	689	1,815	871	1,25	1.25	206,455
情報業	303	496	849	1,25	2.67	249,256
その他	257	1,899	496	1,25	1.25	206,455
平均	0.45	0.77	1.00	0.21	0.52	0.76
標準偏差	0.72	0.84	0.11	0.72	0.84	0.11

『求人・求職・賃金状況』は、『求人・求職バランスシート』より細かい職種別の求人状況、求職状況、求人倍率、および賃金状況を表示している。
 なお、黄色の行は『求人・求職バランスシート』で使用している職種分類となる。

①注1.パート、新卒学校卒業者を除く常用雇用状況を表す。
 ②分母である有効求職者数が0の場合は、求人倍率が計算できないため、求人数÷1として表す。
 ③有効求人賃金は平成24年4月に北海道のハローワークに申し込まれた新規求人の下働賃金の平均額を表す。
 ④有効求職者賃金は平成24年4月に北海道のハローワークに申し込まれた新規求職者の希望賃金の平均額を表す。

【職業別】求人・求職バランスシート(パート除く常用)

ハローワーク室蘭
パート除く常用

[令和8年5月内容]

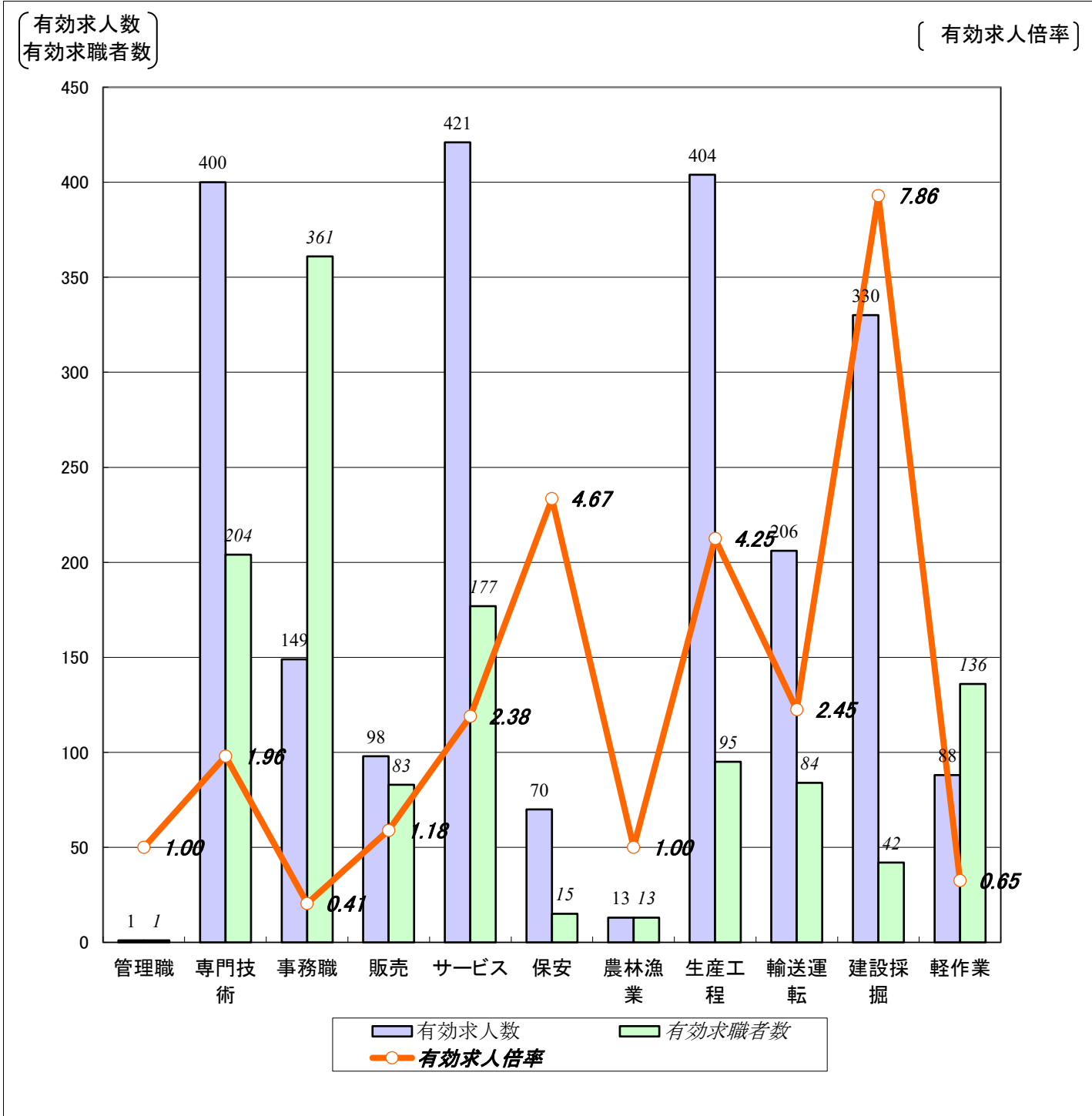

	職業計	管理職	専門技術	事務職	販売	サービス	保安	農林漁業	生産工程	輸送運転	建設採掘	軽作業
有効求人数	2,180	1	400	149	98	421	70	13	404	206	330	88
有効求職者数	1,508	1	204	361	83	177	15	13	95	84	42	136
有効求人倍率	1.45	1.00	1.96	0.41	1.18	2.38	4.67	1.00	4.25	2.45	7.86	0.65

- (注) 1.パート、新規学校卒業者を除く常用雇用状況を表示。
 2.有効求人倍率は、有効求人数÷有効求職者数で、求職者1人あたりの求人数を表す。
 また、分母である有効求職者数が0の場合は、求人倍率が計算できないため、求人数÷1として表示。
 3.ハローワークインターネットサービスの機能拡充に伴い、令和3年9月以降の数値には、ハローワークに来所せず、オンライン上で求職登録した求職者数が含まれている。
 4.有効求職者数については、分類不能等のものが存在するため、職業計と必ずしも一致しない。

【職業別】求人・求職・賃金状況(パート除く常用)

ハローワーク室蘭
(単位:人、倍、円)

[令和8年5月内容]

	新規求人数	月間 有効求人数	新規求職 申込件数	月間 有効求職者数	有効求人倍率	新規求人賃金	新規求職 希望賃金
職業計	771	2,180	300	1,508	1.45	216,921	205,129
管理的職業	0	1	0	1	1.00	0	0
専門的・技術的職業	136	400	43	204	1.96	225,016	236,512
開発・製造技術者	5	6	2	9	0.67	213,000	215,000
建築・土木・測量技術者	30	98	1	13	7.54	248,601	400,000
情報処理・通信技術者	10	21	3	13	1.62	250,300	300,000
医師、薬剤師等	4	19	3	5	3.80	259,120	250,000
看護師、保健師等	35	102	15	67	1.52	226,084	240,625
医療技術者、栄養士等	19	62	2	16	3.88	223,284	250,000
保育士、福祉相談員等	26	71	12	50	1.42	201,130	208,333
事務的職業	51	149	84	361	0.41	190,794	190,135
一般事務員	39	113	70	316	0.36	186,749	185,574
会計・経理事務員	6	20	6	22	0.91	196,033	190,000
営業・販売事務員	0	5	6	12	0.42	0	236,000
販売の職業	38	98	19	83	1.18	249,507	209,231
販売店員、訪問販売員	11	31	14	58	0.53	225,870	196,000
保険外交員、サービス外交員	1	2	0	1	2.00	180,000	0
営業員	26	65	5	24	2.71	264,073	253,333
サービスの職業	157	421	41	177	2.38	209,067	191,842
ホームヘルパー、ケアワーカー	69	169	15	58	2.91	205,327	187,333
看護助手、歯科助手等	16	50	2	11	4.55	176,548	200,000
調理人、調理見習	30	86	13	53	1.62	232,165	219,167
給仕、接客サービス員	31	74	8	32	2.31	215,181	170,000
マンション、駐車場等管理人	1	5	1	10	0.50	205,440	180,000
保安の職業	25	70	4	15	4.67	186,338	165,000
警備員	25	70	4	15	4.67	186,338	165,000
農林漁業の職業	3	13	2	13	1.00	188,292	195,000
生産工程の職業	163	404	19	95	4.25	214,227	225,625
生産機械制御・監視員	8	23	3	6	3.83	226,250	193,333
金属加工、溶接・溶断工	42	108	11	35	3.09	224,695	225,556
その他の製造加工作業員	30	64	0	19	3.37	207,385	0
機械組立工	9	14	1	6	2.33	200,210	400,000
整備工・修理工	55	163	2	19	8.58	210,253	200,000
製品検査工	11	18	0	4	4.50	211,530	0
塗装、CADオペレーター	8	14	2	6	2.33	218,283	200,000
輸送、機械運転の職業	76	206	13	84	2.45	230,616	233,636
自動車運転手	50	143	7	52	2.75	229,084	250,000
ボイラー・建設機械運転工	25	57	5	22	2.59	238,103	214,000
建設・採掘の職業	102	330	1	42	7.86	221,756	350,000
型枠大工、とび工	35	94	0	3	31.33	229,888	0
大工・左官	15	66	1	16	4.13	211,690	350,000
電気工事、電気配線工	25	63	0	10	6.30	217,229	0
建設・土木作業員	27	107	0	13	8.23	230,480	0
運搬・清掃・包装の職業	20	88	24	136	0.65	203,293	190,909
運搬、配達、倉庫作業員	8	35	9	48	0.73	205,383	220,000
清掃作業員	7	25	3	27	0.93	201,568	166,667
包装作業員	0	5	1	3	1.67	0	150,000
選別作業員、軽作業員	5	23	11	58	0.40	202,560	182,727

注) 1.パート、新規学校卒業者を除く常用雇用状況を表示。

2.職業分類については、「日本標準職業分類」を使用している。

3.分母である有効求職者数が0の場合は、求人倍率が計算できないため、求人数÷1として表示。

4.新規求人賃金は令和8年5月に室蘭のハローワークに申し込まれた新規求人の下限賃金の平均額を表示。

5.新規求職希望賃金は令和8年5月に室蘭のハローワークに申し込まれた新規求職の希望賃金の平均額を表示。

6.ハローワークインターネットサービスの機能拡充に伴い、令和3年9月以降の数値には、ハローワークに来所せず、オンライン上で求職登録した求職者数が含まれている。

【職業別】求人・求職バランスシート(常用パート)

ハローワーク室蘭
常用パート

[令和8年5月内容]

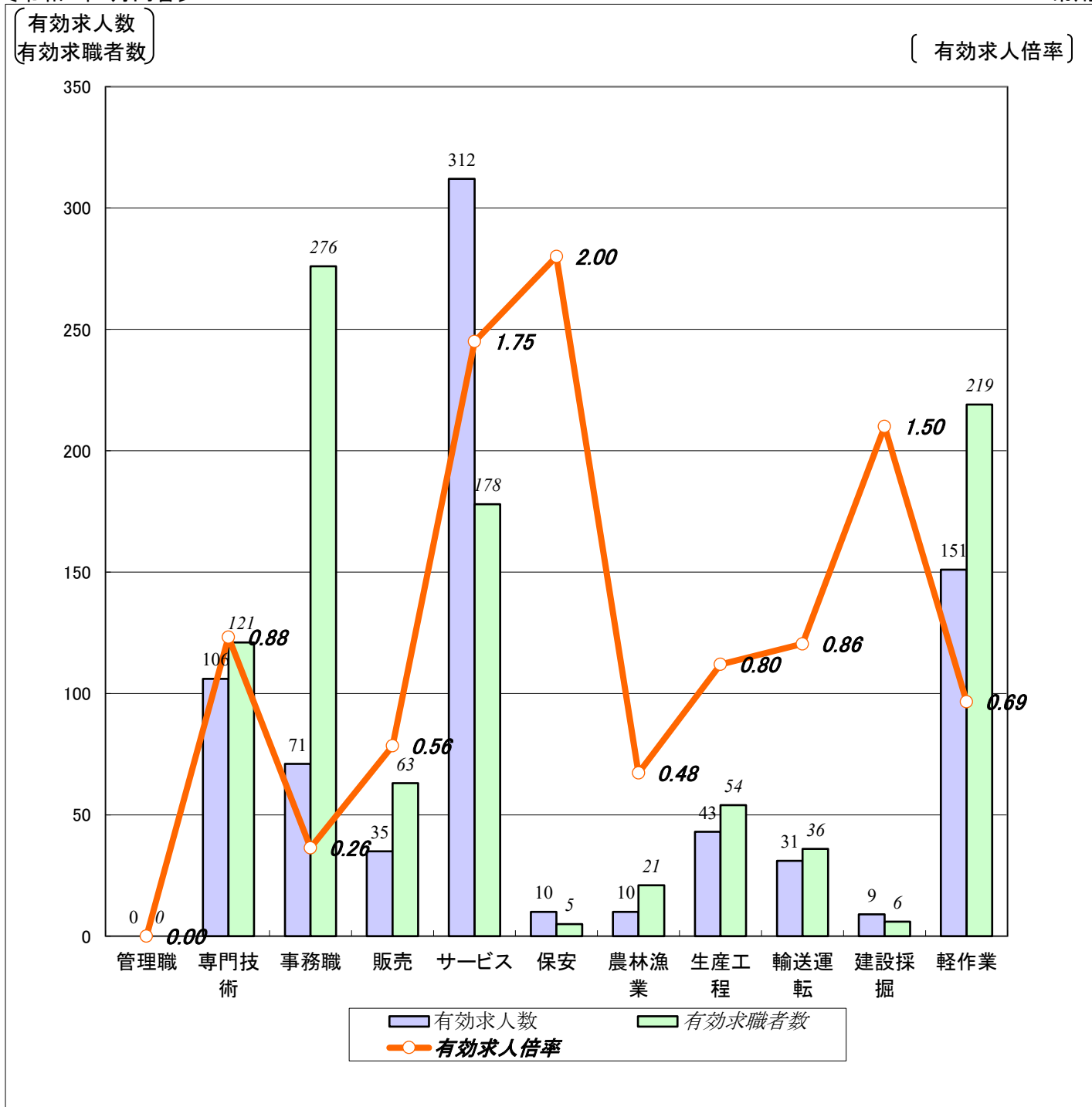

	職業計	管理職	専門技術	事務職	販売	サービス	保安	農林漁業	生産工程	輸送運転	建設採掘	軽作業
有効求人人数	778	0	106	71	35	312	10	10	43	31	9	151
有効求職者数	1,275	0	121	276	63	178	5	21	54	36	6	219
有効求人倍率	0.61	0.00	0.88	0.26	0.56	1.75	2.00	0.48	0.80	0.86	1.50	0.69

(注)1.新規学校卒業者を除く常用的パート雇用状況を表示。

2.有効求人倍率は、有効求人人数÷有効求職者数で、求職者1人あたりの求人数を表す。

また、分母である有効求職者数が0の場合は、求人倍率が計算できないため、求人数÷1として表示。

3.ハローワークインターネットサービスの機能拡充に伴い、令和3年9月以降の数値には、ハローワークに来所せず、オンライン上で求職登録した求職者数が含まれている。

4.有効求職者数については、分類不能等のものが存在するため、職業計と必ずしも一致しない。

【職業別】求人・求職・賃金状況(常用パート)

ハローワーク室蘭

(単位:人、倍、円)

[令和8年5月内容]

	新規求人数	月間 有効求人数	新規求職 申込件数	月間 有効求職者数	有効求人倍率	新規求人賃金	新規求職 希望賃金
職業計	278	778	256	1,275	0.61	1,162	1,110
管理的職業	0	0	0	0	0.00	0	0
専門的・技術的職業	28	106	25	121	0.88	1,391	1,197
開発・製造技術者	0	0	0	3	0.00	0	0
建築・土木・測量技術者	0	0	1	1	0.00	0	1,075
情報処理・通信技術者	1	1	1	3	0.33	1,380	1,075
医師、薬剤師等	1	5	0	1	5.00	1,800	0
看護師、保健師等	7	38	11	50	0.76	1,535	1,286
医療技術者、栄養士等	15	27	0	10	2.70	1,367	0
保育士、福祉相談員等	4	26	9	29	0.90	1,150	1,142
事務的職業	28	71	64	276	0.26	1,133	1,117
一般事務員	25	59	59	251	0.24	1,130	1,083
会計・経理事務員	2	8	1	12	0.67	1,196	0
営業・販売事務員	0	1	2	2	0.50	0	2,100
販売の職業	10	35	7	63	0.56	1,125	1,075
販売店員、訪問販売員	6	25	7	58	0.43	1,146	1,075
保険外交員、サービス外交員	4	9	0	2	4.50	1,083	0
営業員	0	1	0	3	0.33	0	0
サービスの職業	117	312	34	178	1.75	1,133	1,084
ホームヘルパー、ケアワーカー	38	108	10	42	2.57	1,145	1,077
看護助手、歯科助手等	12	32	1	13	2.46	1,101	1,075
調理人、調理見習	25	69	16	57	1.21	1,161	1,088
給仕、接客サービス員	25	63	5	35	1.80	1,121	1,085
マンション、駐車場等管理人	3	6	0	2	3.00	1,075	0
保安の職業	3	10	0	5	2.00	1,075	0
警備員	3	10	0	5	2.00	1,075	0
農林漁業の職業	1	10	4	21	0.48	1,300	1,075
生産工程の職業	15	43	10	54	0.80	1,085	1,148
生産機械制御・監視員	0	0	0	4	0.00	0	0
金属加工、溶接・溶断工	0	1	0	4	0.25	0	0
その他の製造加工作業員	13	37	5	22	1.68	1,088	1,105
機械組立工	0	1	0	3	0.33	0	0
整備工・修理工	0	1	3	15	0.07	0	1,267
製品検査工	2	3	2	4	0.75	1,075	1,075
塗装、CADオペレーター	0	0	0	2	0.00	0	0
輸送、機械運転の職業	11	31	4	36	0.86	1,192	1,106
自動車運転手	11	29	1	23	1.26	1,192	1,075
ボイラー・建設機械運転工	0	2	3	13	0.15	0	1,117
建設・採掘の職業	3	9	1	6	1.50	1,200	1,075
型枠大工、とび工	0	0	0	0	0.00	0	0
大工・左官	3	3	1	3	1.00	1,200	1,075
電気工事、電気配線工	0	0	0	3	0.00	0	0
建設・土木作業員	0	6	0	0	6.00	0	0
運搬・清掃・包装の職業	62	151	39	219	0.69	1,123	1,075
運搬、配達、倉庫作業員	11	21	0	12	1.75	1,116	0
清掃作業員	36	96	28	114	0.84	1,126	1,075
包装作業員	5	6	0	1	6.00	1,092	0
選別作業員、軽作業員	10	28	11	92	0.30	1,134	1,083

注) 1.新規学校卒業者を除く常用的パート雇用状況を表示。

2.職業分類については、「日本標準職業分類」を使用している。

3.分母である有効求職者数が0の場合は、求人倍率が計算できないため、求人数÷1として表示。

4.新規求人賃金は令和8年5月に室蘭のハローワークに申し込まれた新規求人の下限賃金の平均額を表示。

5.新規求職希望賃金は令和8年5月に室蘭のハローワークに申し込まれた新規求職の希望賃金の平均額を表示。

6.ハローワークインターネットサービスの機能拡充に伴い、令和3年9月以降の数値には、ハローワークに来所せず、オンライン上で求職登録した求職者数が含まれている。

【職業別】求人・求職バランスシート(パート含む常用)

ハローワーク室蘭
パート含む常用

[令和8年5月内容]

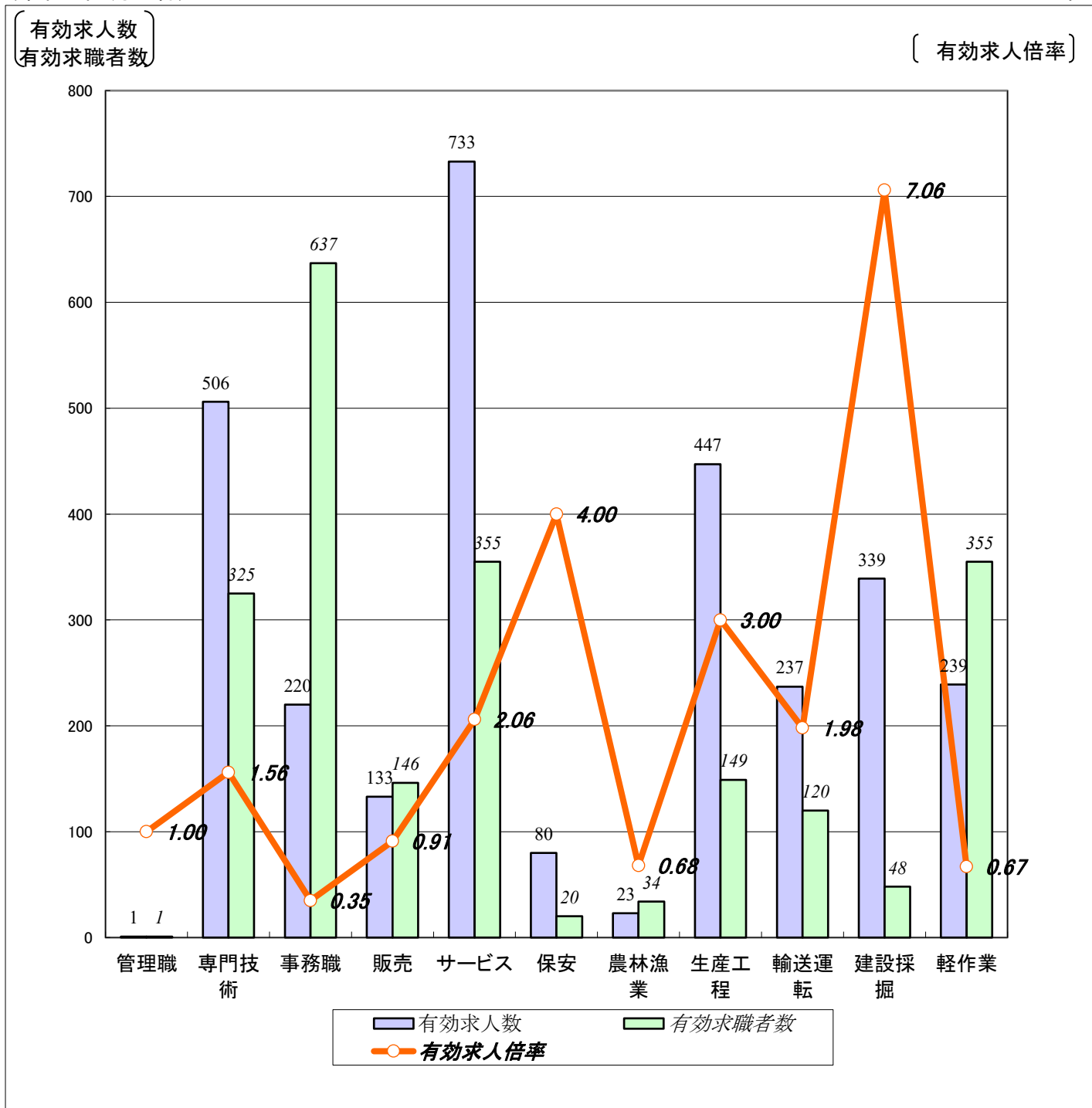

	職業計	管理職	専門技術	事務職	販売	サービス	保安	農林漁業	生産工程	輸送運転	建設採掘	軽作業
有効求人数	2,958	1	506	220	133	733	80	23	447	237	339	239
有効求職者数	2,783	1	325	637	146	355	20	34	149	120	48	355
有効求人倍率	1.06	1.00	1.56	0.35	0.91	2.06	4.00	0.68	3.00	1.98	7.06	0.67

(注)1.新規学校卒業者を除くパート含む常用雇用状況を表示。

2.有効求人倍率は、有効求人数÷有効求職者数で、求職者1人あたりの求人数を表す。

また、分母である有効求職者数が0の場合は、求人倍率が計算できないため、求人数÷1として表示。

3.ハローワークインターネットサービスの機能拡充に伴い、令和3年9月以降の数値には、ハローワークに来所せず、オンライン上で求職登録した求職者数が含まれている。

4.有効求職者数については、分類不能等のものが存在するため、職業計と必ずしも一致しない。

【職業別】求人・求職・賃金状況(パート含む常用)

ハローワーク室蘭

(単位:人、倍、円)

[令和8年5月内容]

	月間有効 求人倍率	月間有効 求人数	月間有効 求職者数	一般		パート	
				新規求人賃金	新規求職希望賃金	新規求人賃金	新規求職希望賃金
職業計	1.06	2,958	2,783	216,921	205,129	1,162	1,110
管理的職業	1.00	1	1	0	0	0	0
専門的・技術的職業	1.56	506	325	225,016	236,512	1,391	1,197
開発・製造技術者	0.50	6	12	213,000	215,000	0	0
建築・土木・測量技術者	7.00	98	14	248,601	400,000	0	1,075
情報処理・通信技術者	1.38	22	16	250,300	300,000	1,380	1,075
医師、薬剤師等	4.00	24	6	259,120	250,000	1,800	0
看護師、保健師等	1.20	140	117	226,084	240,625	1,535	1,286
医療技術者、栄養士等	3.42	89	26	223,284	250,000	1,367	0
保育士、福祉相談員等	1.23	97	79	201,130	208,333	1,150	1,142
事務的職業	0.35	220	637	190,794	190,135	1,133	1,117
一般事務員	0.30	172	567	186,749	185,574	1,130	1,083
会計・経理事務員	0.82	28	34	196,033	190,000	1,196	0
営業・販売事務員	0.43	6	14	0	236,000	0	2,100
販売の職業	0.91	133	146	249,507	209,231	1,125	1,075
販売店員、訪問販売員	0.48	56	116	225,870	196,000	1,146	1,075
保険外交員、サービス外交員	3.67	11	3	180,000	0	1,083	0
営業員	2.44	66	27	264,073	253,333	0	0
サービスの職業	2.06	733	355	209,067	191,842	1,133	1,084
ホームヘルパー、ケアワーカー	2.77	277	100	205,327	187,333	1,145	1,077
看護助手、歯科助手等	3.42	82	24	176,548	200,000	1,101	1,075
調理人、調理見習	1.41	155	110	232,165	219,167	1,161	1,088
給仕、接客サービス員	2.04	137	67	215,181	170,000	1,121	1,085
マンション、駐車場等管理人	0.92	11	12	205,440	180,000	1,075	0
保安の職業	4.00	80	20	186,338	165,000	1,075	0
警備員	4.00	80	20	186,338	165,000	1,075	0
農林漁業の職業	0.68	23	34	188,292	195,000	1,300	1,075
生産工程の職業	3.00	447	149	214,227	225,625	1,085	1,148
生産機械制御・監視員	2.30	23	10	226,250	193,333	0	0
金属加工、溶接・溶断工	2.79	109	39	224,695	225,556	0	0
その他の製造加工作業員	2.46	101	41	207,385	0	1,088	1,105
機械組立工	1.67	15	9	200,210	400,000	0	0
整備工・修理工	4.82	164	34	210,253	200,000	0	1,267
製品検査工	2.63	21	8	211,530	0	1,075	1,075
塗装、CADオペレーター	1.75	14	8	218,283	200,000	0	0
輸送、機械運転の職業	1.98	237	120	230,616	233,636	1,192	1,106
自動車運転手	2.29	172	75	229,084	250,000	1,192	1,075
ポイラー・建設機械運転工	1.69	59	35	238,103	214,000	0	1,117
建設・採掘の職業	7.06	339	48	221,756	350,000	1,200	1,075
型枠大工、とび工	31.33	94	3	229,888	0	0	0
大工・左官	3.63	69	19	211,690	350,000	1,200	1,075
電気工事、電気配線工	4.85	63	13	217,229	0	0	0
建設・土木作業員	8.69	113	13	230,480	0	0	0
運搬・清掃・包装の職業	0.67	239	355	203,293	190,909	1,123	1,075
運搬、配達、倉庫作業員	0.93	56	60	205,383	220,000	1,116	0
清掃作業員	0.86	121	141	201,568	166,667	1,126	1,075
包装作業員	2.75	11	4	0	150,000	1,092	0
選別作業員、軽作業員	0.34	51	150	202,560	182,727	1,134	1,083

注) 1.新規学校卒業者を除くパート含む常用雇用状況を表示。

2.職業分類については、「日本標準職業分類」を使用している。

3.分母である有効求職者数が0の場合は、求人倍率が計算できないため、求人数÷1として表示。

4.新規求人賃金は令和8年5月に室蘭のハローワークに申し込まれた新規求人の下限賃金の平均額を表示。

5.新規求職希望賃金は令和8年5月に室蘭のハローワークに申し込まれた新規求職の希望賃金の平均額を表示。

6.ハローワークインターネットサービスの機能拡充に伴い、令和3年9月以降の数値には、ハローワークに来所せず、オンライン上で求職登録した求職者数が含まれている。

【雇用形態別・産業別】有効求人数・新規求人数・充足状況

[令和8年5月内容]

ハローワーク室蘭

【雇用形態別】

(単位:人、%)

		有効求人数	新規求人数	充足数	充足率
常用(パート含む)計		2,958	1,049	141	13.4
①正社員求人		1,788	612	55	9.0
②パート求人		778	278	67	24.1
③契約社員等正社員以外の求人		374	148	19	12.8
④派遣求人		18	11	0	0.0
構成比	①正社員求人	60.4	58.3		
	②パート求人	26.3	26.5		
	③契約社員等正社員以外の求人	12.6	14.1		
	④派遣求人	0.6	1.0		

【新規求人数(パート含む常用)の雇用形態別構成比】

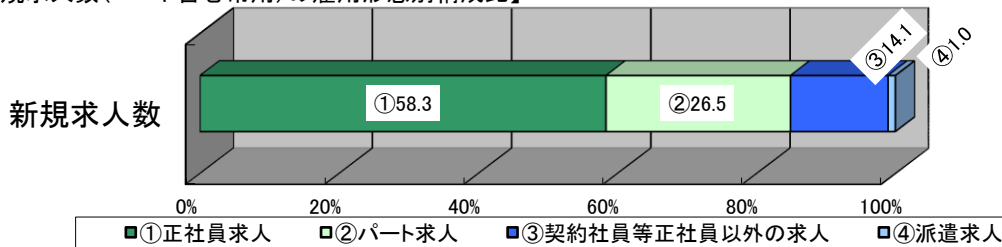

(注)1.新規学校卒業者を除くパート含む常用の雇用状況を表示。

2.③契約社員等正社員以外の求人とは、契約社員、準社員、嘱託等のパートを除く正社員・正職員でないものを計上。

【産業別】

(単位:人、%)

		有効求人数	新規求人数	充足数	充足率
産業計		2,958	1,049	141	13.4
A、B 農、林、漁業		16	4	0	0.0
C 鉱業、砕石業、砂利採取業		0	0	0	-
D 建設業		606	211	15	7.1
E 製造業		344	148	17	11.5
食料品、飲料・たばこ・飼料製造業		105	56	10	17.9
鉄鋼業		51	20	1	5.0
金属製品製造業		46	12	0	0.0
はん用機械器具、電気機械器具製造業		31	19	0	0.0
輸送用機械器具製造業		37	12	1	8.3
その他の製造業		74	29	5	17.2
F 電気・ガス・熱供給・水道業		4	0	0	-
G 情報通信業		18	9	1	11.1
H 運輸業、郵便業		194	73	13	17.8
I 卸売業、小売業		137	47	5	10.6
J 金融業、保険業		11	6	0	0.0
K 不動産業、物品賃貸業		20	3	1	33.3
L 学術研究、専門・技術サービス業		37	15	0	0.0
M 宿泊業、飲食サービス業		270	113	8	7.1
N 生活関連サービス業、娯楽業		80	23	6	26.1
O 教育、学習支援業		35	5	6	120.0
P 医療、福祉		821	294	41	13.9
Q 複合サービス事業		10	2	1	50.0
R サービス業(他に分類されないもの)		314	91	17	18.7
S、T 公務・その他		41	5	9	180.0

(注)1.新規学校卒業者を除きパート含む常用の雇用状況を表示。