

【職業別】求人・求職バランスシート(パート除く常用)

ハローワーク帯広
パート除く常用

[令和8年4月内容]

有効求人数
有効求職者数

[有効求人倍率]

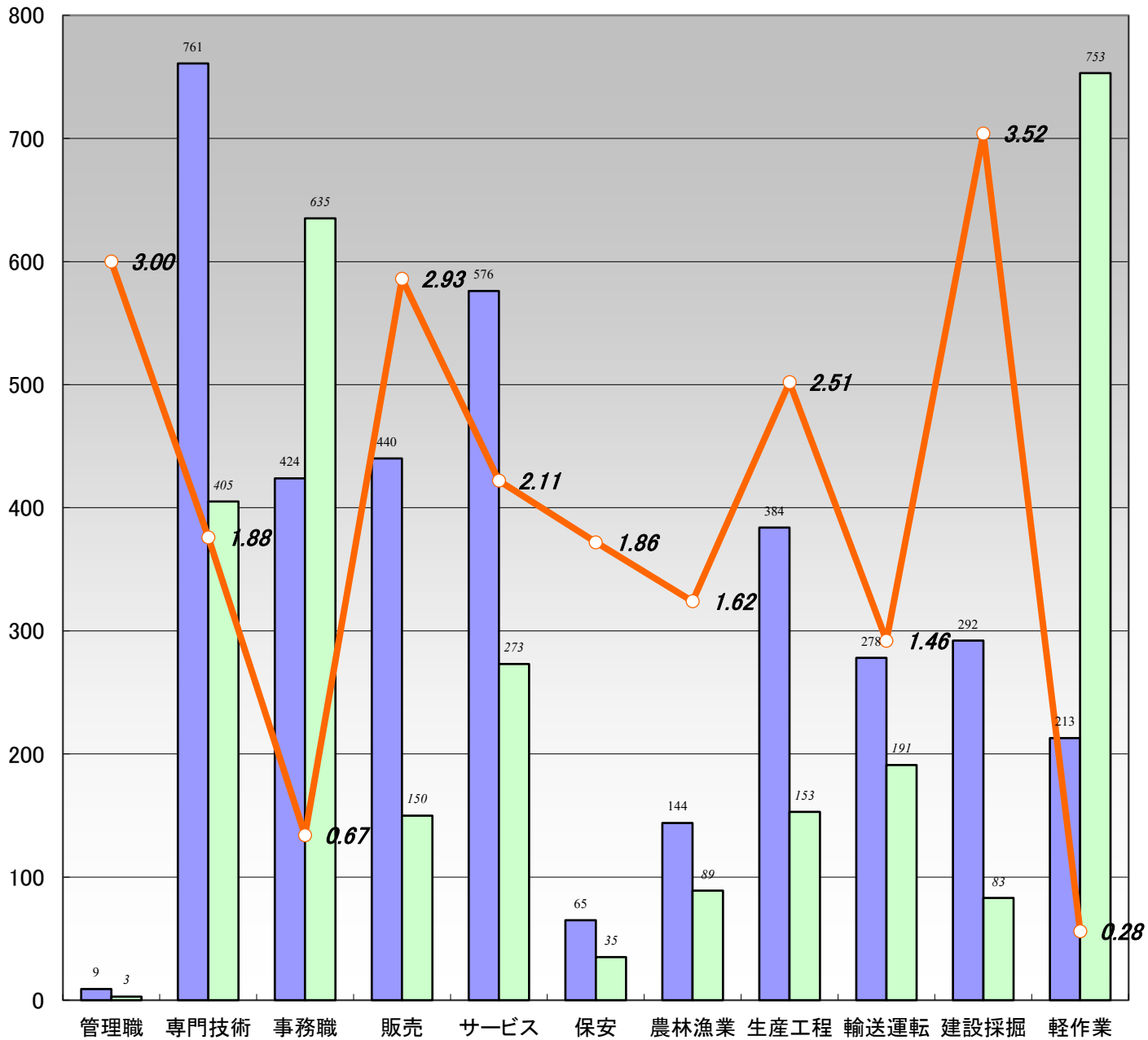

■ 有効求人数 ■ 有効求職者数 ○ 有効求人倍率

	職業計	管理職	専門技術	事務職	販売	サービス	保安	農林漁業	生産工程	輸送運転	建設採掘	軽作業
有効求人数	3,586	9	761	424	440	576	65	144	384	278	292	213
有効求職者数	3,505	3	405	635	150	273	35	89	153	191	83	753
有効求人倍率	1.02	3.00	1.88	0.67	2.93	2.11	1.86	1.62	2.51	1.46	3.52	0.28

(注)1.パート、新規学校卒業者を除く常用雇用状況を表示。

2.有効求人倍率は、有効求人数÷有効求職者数で、求職者1人あたりの求人数を表す。

また、分母である有効求職者数が0の場合は、求人倍率が計算できないため、求人数÷1として表示。

3.ハローワークインターネットサービスの機能拡充に伴い、令和3年9月以降の数値には、ハローワークに来所せず、オンライン上で求職登録した求職者数が含まれている。

4.有効求職者数については、分類不能等のものが存在するため、職業計と必ずしも一致しない。

【職業別】求人・求職・賃金状況(パート除く常用)

ハローワーク帯広

〔令和8年4月内容〕

(単位:人、倍、円)

	新規求人数	月間 有効求人数	新規求職 申込件数	月間 有効求職者数	有効求人倍率	新規求人賃金	新規求職 希望賃金
職業計	1,320	3,586	892	3,505	1.02	220,383	220,437
管理的職業	7	9	1	3	3.00	250,167	0
専門的・技術的職業	269	761	117	405	1.88	249,221	238,148
開発・製造技術者	11	35	5	29	1.21	211,833	272,000
建築・土木・測量技術者	71	208	13	26	8.00	259,346	275,000
情報処理・通信技術者	9	24	6	30	0.80	206,633	233,333
医師、薬剤師等	10	19	6	9	2.11	691,232	391,667
看護師、保健師等	53	174	22	99	1.76	218,737	237,273
医療技術者、栄養士等	26	75	15	50	1.50	215,979	214,615
保育士、福祉相談員等	64	162	35	90	1.80	210,717	203,125
事務的職業	187	424	172	635	0.67	208,729	203,563
一般事務員	97	241	151	556	0.43	193,650	198,714
会計・経理事務員	15	48	15	51	0.94	204,414	242,143
営業・販売事務員	63	109	4	10	10.90	248,167	220,000
販売の職業	194	440	27	150	2.93	228,524	244,800
販売店員、訪問販売員	80	199	8	81	2.46	196,674	197,143
保険外交員、サービス外交員	0	3	0	4	0.75	0	0
営業員	114	238	19	65	3.66	249,454	263,333
サービスの職業	207	576	72	273	2.11	203,221	197,000
ホームヘルパー、ケアワーカー	107	264	30	97	2.72	191,458	194,000
看護助手、歯科助手等	9	60	2	14	4.29	181,689	210,000
調理人、調理見習	34	105	25	75	1.40	224,797	200,870
給仕、接客サービス員	39	81	8	44	1.84	221,567	200,000
マンション、駐車場等管理人	3	4	0	4	1.00	202,866	0
保安の職業	20	65	10	35	1.86	224,900	180,000
警備員	12	57	10	35	1.63	217,600	180,000
農林漁業の職業	38	144	16	89	1.62	224,944	227,333
生産工程の職業	146	384	29	153	2.51	201,787	225,600
生産機械制御・監視員	3	9	0	7	1.29	210,433	0
金属加工、溶接・溶断工	5	31	2	16	1.94	199,100	250,000
その他の製造加工作業員	50	137	15	72	1.90	186,283	192,308
機械組立工	6	21	1	10	2.10	211,160	250,000
整備工・修理工	75	160	8	31	5.16	208,576	263,333
製品検査工	0	7	0	4	1.75	0	0
塗装、CADオペレーター	7	19	3	13	1.46	201,704	270,000
輸送、機械運転の職業	105	278	65	191	1.46	229,064	250,484
自動車運転手	62	182	40	131	1.39	230,339	256,667
ボイラー・建設機械運転工	33	72	15	41	1.76	241,230	250,000
建設・採掘の職業	85	292	21	83	3.52	219,991	245,000
型枠大工、とび工	21	61	3	12	5.08	228,482	200,000
大工・左官	12	42	3	18	2.33	211,286	215,000
電気工事、電気配線工	5	34	3	8	4.25	204,800	210,000
建設・土木作業員	47	154	12	45	3.42	224,068	270,000
運搬・清掃・包装の職業	62	213	167	753	0.28	195,933	215,032
運搬、配達、倉庫作業員	22	83	16	99	0.84	204,800	215,333
清掃作業員	10	44	3	31	1.42	197,005	233,333
包装作業員	8	19	1	7	2.71	184,953	0
選別作業員、軽作業員	22	67	147	616	0.11	191,937	214,599

注) 1.パート、新規学校卒業者を除く常用雇用状況を表示。

2.職業分類については、「日本標準職業分類」を使用している。

3.分母である有効求職者数が0の場合は、求人倍率が計算できないため、求人数÷1として表示。

4.新規求人賃金は令和8年4月に帯広のハローワークに申し込まれた新規求人の下限賃金の平均額を表示。

5.新規求職希望賃金は令和8年4月に帯広のハローワークに申し込まれた新規求職の希望賃金の平均額を表示。

6.ハローワークインターネットサービスの機能拡充に伴い、令和3年9月以降の数値には、ハローワークに来所せず、オンライン上で求職登録した求職者数が含まれている。

【職業別】求人・求職バランスシート(常用パート)

ハローワーク帯広
常用パート

[令和8年4月内容]

有効求人数
有効求職者数

[有効求人倍率]

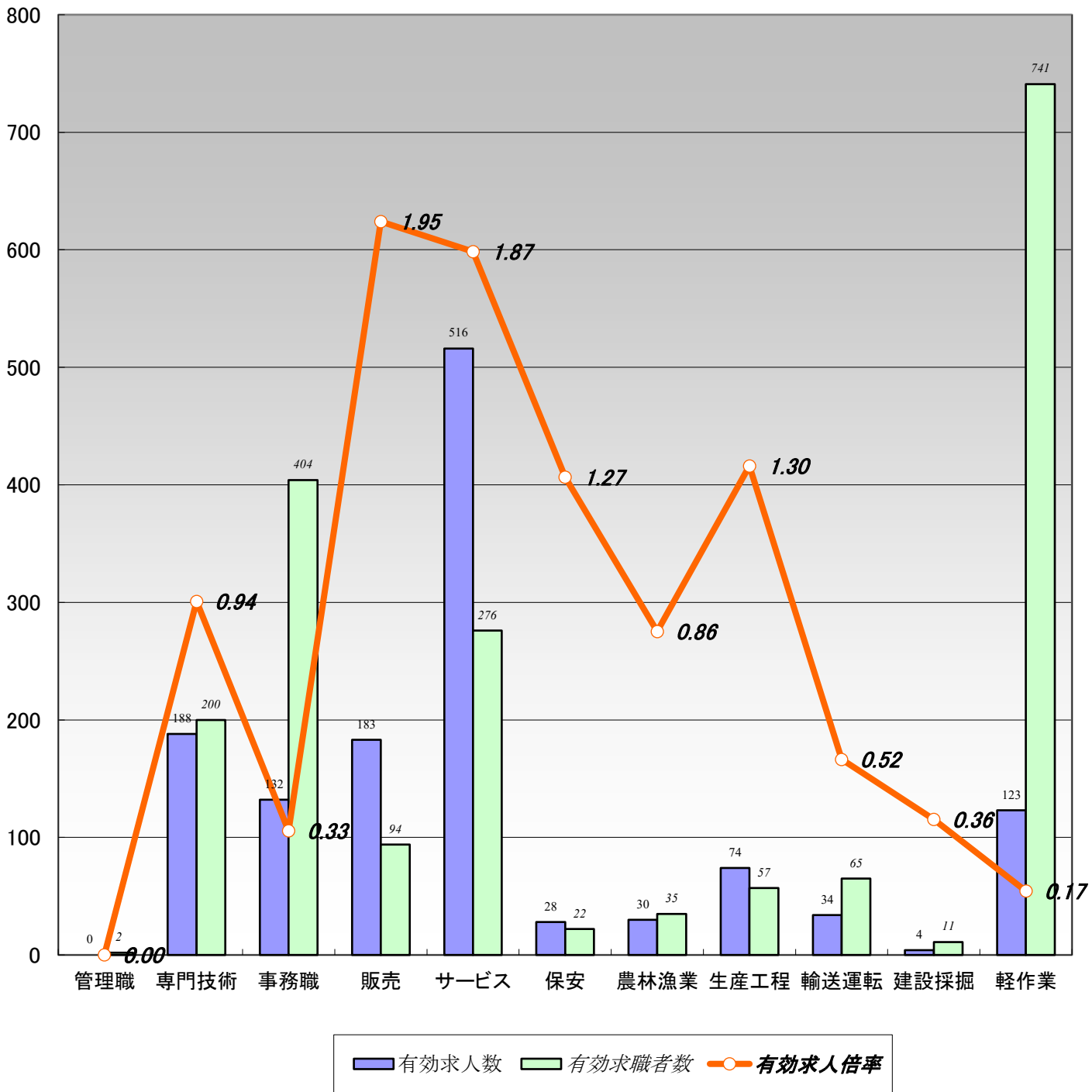

	職業計	管理職	専門技術	事務職	販売	サービス	保安	農林漁業	生産工程	輸送運転	建設採掘	軽作業
有効求人数	1,312	0	188	132	183	516	28	30	74	34	4	123
有効求職者数	2,589	2	200	404	94	276	22	35	57	65	11	741
有効求人倍率	0.51	0.00	0.94	0.33	1.95	1.87	1.27	0.86	1.30	0.52	0.36	0.17

(注)1.新規学校卒業者を除く常用的パート雇用状況を表示。

2.有効求人倍率は、有効求人数÷有効求職者数で、求職者1人あたりの求人数を表す。

また、分母である有効求職者数が0の場合は、求人倍率が計算できないため、求人数÷1として表示。

3.ハローワークインターネットサービスの機能拡充に伴い、令和3年9月以降の数値には、ハローワークに来所せず、オンライン上で求職登録した求職者数が含まれている。

4.有効求職者数については、分類不能等のものが存在するため、職業計と必ずしも一致しない。

【職業別】求人・求職・賃金状況(常用パート)

ハローワーク帯広

〔令和8年4月内容〕

(単位:人、倍、円)

	新規求人数	月間 有効求人数	新規求職 申込件数	月間 有効求職者数	有効求人倍率	新規求人賃金	新規求職 希望賃金
職業計	477	1,312	695	2,589	0.51	1,159	1,155
管理的職業	0	0	1	2	0.00	0	1,075
専門的・技術的職業	51	188	76	200	0.94	1,342	1,390
開発・製造技術者	0	0	4	10	0.00	0	1,350
建築・土木・測量技術者	0	0	2	7	0.00	0	1,200
情報処理・通信技術者	0	0	1	7	0.00	0	0
医師、薬剤師等	0	3	5	8	0.38	0	1,920
看護師、保健師等	22	67	25	69	0.97	1,422	1,380
医療技術者、栄養士等	11	30	2	14	2.14	1,467	1,500
保育士、福祉相談員等	12	62	28	58	1.07	1,157	1,194
事務的職業	62	132	111	404	0.33	1,140	1,128
一般事務員	45	100	101	368	0.27	1,156	1,126
会計・経理事務員	1	7	4	15	0.47	1,130	1,225
営業・販売事務員	1	2	2	4	0.50	1,075	1,100
販売の職業	63	183	12	94	1.95	1,120	1,112
販売店員、訪問販売員	63	178	11	88	2.02	1,120	1,112
保険外交員、サービス外交員	0	2	1	2	1.00	0	0
営業員	0	3	0	4	0.75	0	0
サービスの職業	182	516	65	276	1.87	1,120	1,118
ホームヘルパー、ケアワーカー	57	162	20	82	1.98	1,120	1,117
看護助手、歯科助手等	11	32	4	17	1.88	1,086	1,138
調理人、調理見習	48	114	19	89	1.28	1,120	1,132
給仕、接客サービス員	54	153	7	41	3.73	1,120	1,098
マンション、駐車場等管理人	1	4	6	13	0.31	1,075	1,097
保安の職業	8	28	5	22	1.27	1,227	1,131
警備員	8	28	5	22	1.27	1,227	1,131
農林漁業の職業	16	30	9	35	0.86	1,236	1,130
生産工程の職業	28	74	14	57	1.30	1,093	1,110
生産機械制御・監視員	0	0	0	0	0.00	0	0
金属加工、溶接・溶断工	0	3	0	2	1.50	0	0
その他の製造加工作業員	27	67	11	46	1.46	1,093	1,117
機械組立工	0	2	0	2	1.00	0	0
整備工・修理工	1	2	0	3	0.67	1,100	0
製品検査工	0	0	1	1	0.00	0	1,075
塗装、CADオペレーター	0	0	2	3	0.00	0	1,075
輸送、機械運転の職業	18	34	27	65	0.52	1,187	1,242
自動車運転手	11	25	19	44	0.57	1,280	1,248
ボイラー・建設機械運転工	7	8	8	19	0.42	1,107	1,229
建設・採掘の職業	4	4	4	11	0.36	1,333	1,169
型枠大工、とび工	0	0	0	0	0.00	0	0
大工・左官	0	0	3	8	0.00	0	1,158
電気工事、電気配線工	0	0	1	2	0.00	0	1,200
建設・土木作業員	4	4	0	1	4.00	1,333	0
運搬・清掃・包装の職業	45	123	178	741	0.17	1,114	1,106
運搬、配達、倉庫作業員	1	12	7	38	0.32	1,500	1,097
清掃作業員	22	65	23	93	0.70	1,117	1,084
包装作業員	6	11	1	7	1.57	1,076	1,200
選別作業員、軽作業員	16	35	147	603	0.06	1,094	1,110

注) 1.新規学校卒業者を除く常用的パート雇用状況を表示。

2.職業分類については、「日本標準職業分類」を使用している。

3.分母である有効求職者数が0の場合は、求人倍率が計算できないため、求人数÷1として表示。

4.新規求人賃金は令和8年4月に帯広のハローワークに申し込まれた新規求人の下限賃金の平均額を表示。

5.新規求職希望賃金は令和8年4月に帯広のハローワークに申し込まれた新規求職の希望賃金の平均額を表示。

6.ハローワークインターネットサービスの機能拡充に伴い、令和3年9月以降の数値には、ハローワークに来所せず、オンライン上で求職登録した求職者数が含まれている。

【職業別】求人・求職バランスシート(パート含む常用)

ハローワーク帯広
パート含む常用

[令和8年4月内容]

有効求人数
有効求職者数

[有効求人倍率]

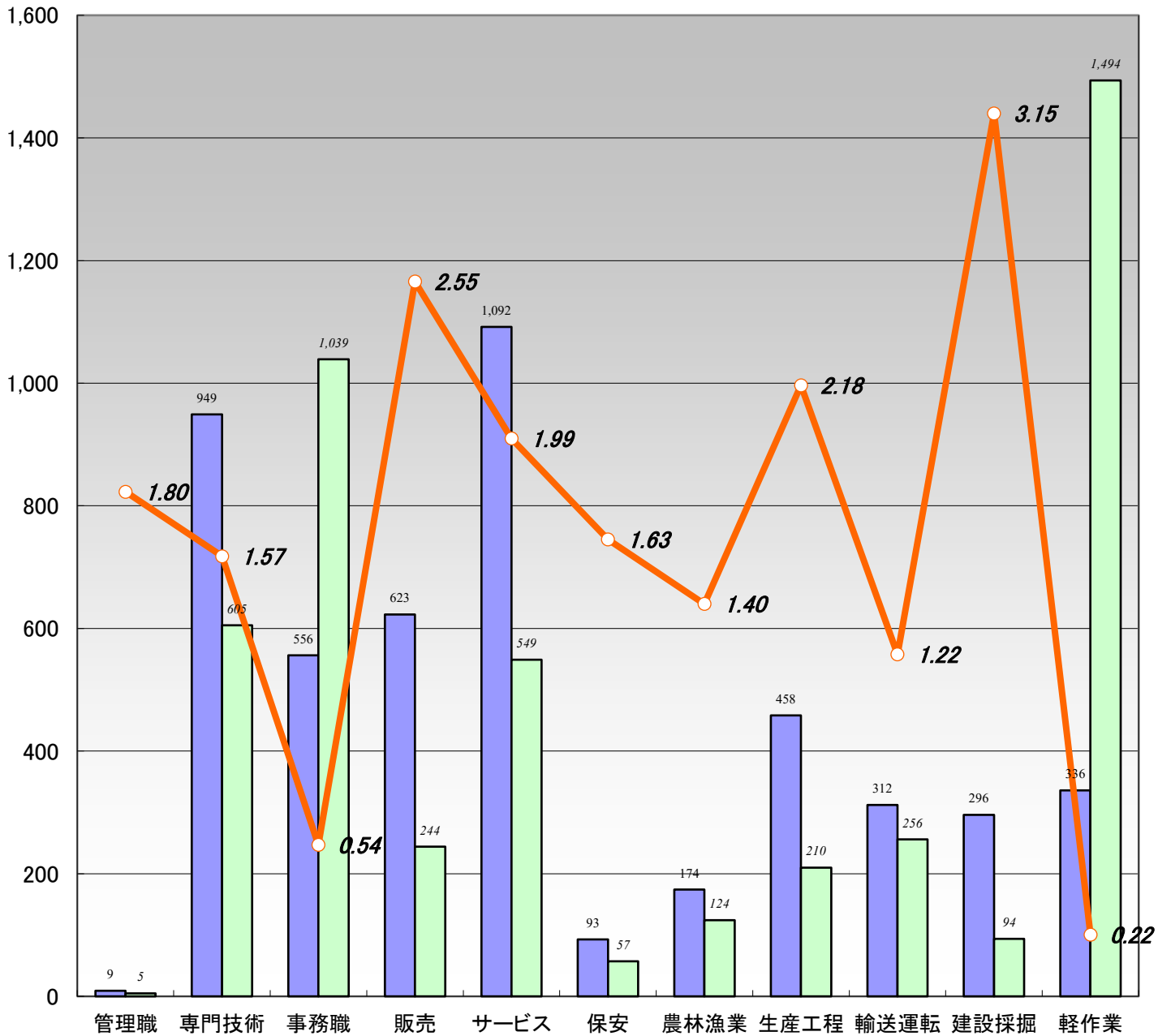

■ 有効求人数 ■ 有効求職者数 ○ 有効求人倍率

	職業計	管理職	専門技術	事務職	販売	サービス	保安	農林漁業	生産工程	輸送運転	建設採掘	軽作業
有効求人数	4,898	9	949	556	623	1,092	93	174	458	312	296	336
有効求職者数	6,094	5	605	1,039	244	549	57	124	210	256	94	1,494
有効求人倍率	0.80	1.80	1.57	0.54	2.55	1.99	1.63	1.40	2.18	1.22	3.15	0.22

(注)1.新規学校卒業者を除くパート含む常用雇用状況を表示。

2.有効求人倍率は、有効求人数÷有効求職者数で、求職者1人あたりの求人数を表す。

また、分母である有効求職者数が0の場合は、求人倍率が計算できないため、求人数÷1として表示。

3.ハローワークインターネットサービスの機能拡充に伴い、令和3年9月以降の数値には、ハローワークに来所せず、オンライン上で求職登録した求職者数が含まれている。

4.有効求職者数については、分類不能等のものが存在するため、職業計と必ずしも一致しない。

【職業別】求人・求職・賃金状況(パート含む常用)

ハローワーク帯広

〔令和8年4月内容〕

(単位:人、倍、円)

	月間有効 求人倍率	月間有効 求人数	月間有効 求職者数	一般		パート	
				新規求人賃金	新規求職希望賃金	新規求人賃金	新規求職希望賃金
職業計	0.80	4,898	6,094	220,383	220,437	1,159	1,155
管理的職業	1.80	9	5	250,167	0	0	1,075
専門的・技術的職業	1.57	949	605	249,221	238,148	1,342	1,390
開発・製造技術者	0.90	35	39	211,833	272,000	0	1,350
建築・土木・測量技術者	6.30	208	33	259,346	275,000	0	1,200
情報処理・通信技術者	0.65	24	37	206,633	233,333	0	0
医師、薬剤師等	1.29	22	17	691,232	391,667	0	1,920
看護師、保健師等	1.43	241	168	218,737	237,273	1,422	1,380
医療技術者、栄養士等	1.64	105	64	215,979	214,615	1,467	1,500
保育士、福祉相談員等	1.51	224	148	210,717	203,125	1,157	1,194
事務的職業	0.54	556	1,039	208,729	203,563	1,140	1,128
一般事務員	0.37	341	924	193,650	198,714	1,156	1,126
会計・経理事務員	0.83	55	66	204,414	242,143	1,130	1,225
営業・販売事務員	7.93	111	14	248,167	220,000	1,075	1,100
販売の職業	2.55	623	244	228,524	244,800	1,120	1,112
販売店員、訪問販売員	2.23	377	169	196,674	197,143	1,120	1,112
保険外交員、サービス外交員	0.83	5	6	0	0	0	0
営業員	3.49	241	69	249,454	263,333	0	0
サービスの職業	1.99	1,092	549	203,221	197,000	1,120	1,118
ホームヘルパー、ケアワーカー	2.38	426	179	191,458	194,000	1,120	1,117
看護助手、歯科助手等	2.97	92	31	181,689	210,000	1,086	1,138
調理人、調理見習	1.34	219	164	224,797	200,870	1,120	1,132
給仕、接客サービス員	2.75	234	85	221,567	200,000	1,120	1,098
マンション、駐車場等管理人	0.47	8	17	202,866	0	1,075	1,097
保安の職業	1.63	93	57	224,900	180,000	1,227	1,131
警備員	1.49	85	57	217,600	180,000	1,227	1,131
農林漁業の職業	1.40	174	124	224,944	227,333	1,236	1,130
生産工程の職業	2.18	458	210	201,787	225,600	1,093	1,110
生産機械制御・監視員	1.29	9	7	210,433	0	0	0
金属加工、溶接・溶断工	1.89	34	18	199,100	250,000	0	0
その他の製造加工作業員	1.73	204	118	186,283	192,308	1,093	1,117
機械組立工	1.92	23	12	211,160	250,000	0	0
整備工・修理工	4.76	162	34	208,576	263,333	1,100	0
製品検査工	1.40	7	5	0	0	0	1,075
塗装、CADオペレーター	1.19	19	16	201,704	270,000	0	1,075
輸送、機械運転の職業	1.22	312	256	229,064	250,484	1,187	1,242
自動車運転手	1.18	207	175	230,339	256,667	1,280	1,248
ボイラー・建設機械運転工	1.33	80	60	241,230	250,000	1,107	1,229
建設・採掘の職業	3.15	296	94	219,991	245,000	1,333	1,169
型枠大工、とび工	5.08	61	12	228,482	200,000	0	0
大工・左官	1.62	42	26	211,286	215,000	0	1,158
電気工事、電気配線工	3.40	34	10	204,800	210,000	0	1,200
建設・土木作業員	3.43	158	46	224,068	270,000	1,333	0
運搬・清掃・包装の職業	0.22	336	1,494	195,933	215,032	1,114	1,106
運搬、配達、倉庫作業員	0.69	95	137	204,800	215,333	1,500	1,097
清掃作業員	0.88	109	124	197,005	233,333	1,117	1,084
包装作業員	2.14	30	14	184,953	0	1,076	1,200
選別作業員、軽作業員	0.08	102	1,219	191,937	214,599	1,094	1,110

注) 1.新規学校卒業者を除くパート含む常用雇用状況を表示。

2.職業分類については、「日本標準職業分類」を使用している。

3.分母である有効求職者数が0の場合は、求人倍率が計算できないため、求人数÷1として表示。

4.新規求人賃金は令和8年4月に帯広のハローワークに申し込まれた新規求人の下限賃金の平均額を表示。

5.新規求職希望賃金は令和8年4月に帯広のハローワークに申し込まれた新規求職の希望賃金の平均額を表示。

6.ハローワークインターネットサービスの機能拡充に伴い、令和3年9月以降の数値には、ハローワークに来所せず、オンライン上で求職登録した求職者数が含まれている。

【雇用形態別・産業別】有効求人人数・新規求人人数・充足状況

〔令和8年4月内容〕

ハローワーク帯広

【雇用形態別】

(単位:人、%)

		有効求人人数	新規求人人数	充足数	充足率
常用(パート含む)計		4,898	1,797	283	15.7
①正社員求人		2,816	1,022	112	11.0
②パート求人		1,302	470	131	27.9
③契約社員等正社員以外の求人		743	287	39	13.6
④派遣求人		37	18	1	5.6
構成比	①正社員求人	57.5	56.9		
	②パート求人	26.6	26.2		
	③契約社員等正社員以外の求人	15.2	16.0		
	④派遣求人	0.8	1.0		

【新規求人人数(パート含む常用)の雇用形態別構成比】

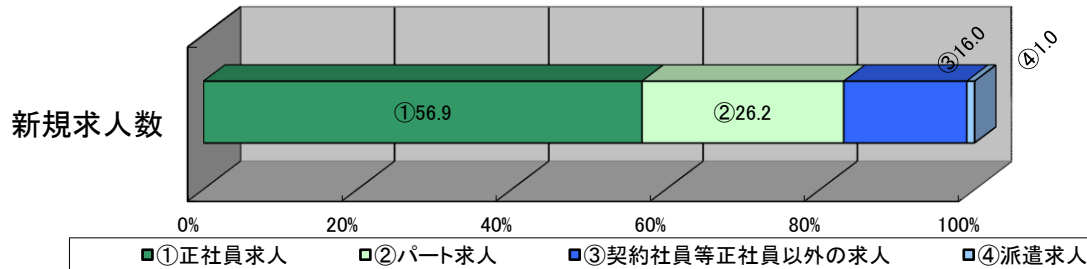

(注)1.新規学校卒業者を除くパート含む常用の雇用状況を表示。

2.③契約社員等正社員以外の求人とは、契約社員、準社員、嘱託等のパートを除く正社員・正職員でないものを計上。

【産業別】

(単位:人、%)

		有効求人人数	新規求人人数	充足数	充足率
産業計		4,898	1,797	283	15.7
A、B 農、林、漁業		173	61	21	34.4
C 鉱業、砕石業、砂利採取業		14	4	1	25.0
D 建設業		655	204	27	13.2
E 製造業		263	92	10	10.9
食料品製造業		133	63	5	7.9
飲料・たばこ・飼料製造業		4	0	0	-
木材・木製品(家具を除く)製造業		22	1	0	0.0
窯業・土石製品製造業		7	3	0	0.0
はん用機械器具製造業		0	0	0	-
その他の製造業		97	25	5	20.0
F 電気・ガス・熱供給・水道業		11	3	0	0.0
G 情報通信業		12	7	0	0.0
H 運輸業、郵便業		232	64	12	18.8
I 卸売業、小売業		814	323	34	10.5
J 金融業、保険業		69	58	0	0.0
K 不動産業、物品賃貸業		189	71	7	9.9
L 学術研究、専門・技術サービス業		101	32	32	100.0
M 宿泊業、飲食サービス業		367	149	8	5.4
N 生活関連サービス業、娯楽業		101	37	3	8.1
O 教育、学習支援業		57	27	5	18.5
P 医療、福祉		1,282	436	79	18.1
Q 複合サービス事業		121	75	0	0.0
R サービス業(他に分類されないもの)		342	123	24	19.5
S、T 公務・その他		95	31	17	54.8

(注)1.新規学校卒業者を除きパート含む常用の雇用状況を表示。