

【職業別】求人・求職バランスシート(パート含む常用)

ハローワーク留萌
パート含む常用

[令和8年4月内容]

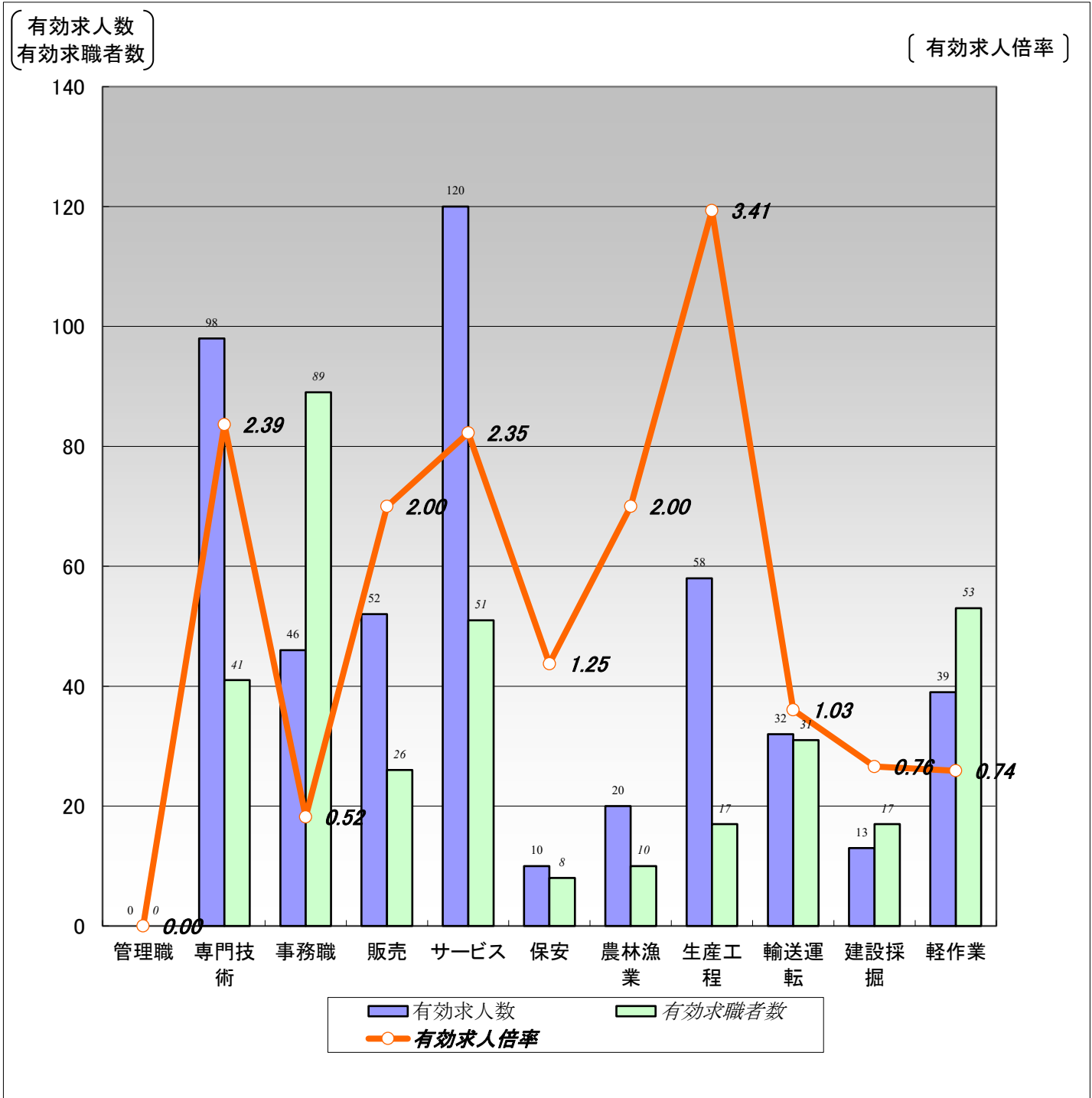

職業計	管理職	専門技術	事務職	販売	サービス	保安	農林漁業	生産工程	輸送運転	建設採掘	軽作業	
有効求人数	488	0	98	46	52	120	10	20	58	32	13	39
有効求職者数	413	0	41	89	26	51	8	10	17	31	17	53
有効求人倍率	1.18	0.00	2.39	0.52	2.00	2.35	1.25	2.00	3.41	1.03	0.76	0.74

- (注) 1.新規学校卒業者を除くパート含む常用雇用状況を表示。
 2.有効求人倍率は、有効求人数÷有効求職者数で、求職者1人あたりの求人数を表す。
 また、分母である有効求職者数が0の場合は、求人倍率が計算できないため、求人数÷1として表示。
 3.ハローワークインターネットサービスの機能拡充に伴い、令和3年9月以降の数値には、ハローワークに来所せず、オンライン上で求職登録した求職者数が含まれている。
 4.有効求職者数については、分類不能等のものが存在するため、職業計と必ずしも一致しない。

【職業別】求人・求職・賃金状況(パート含む常用)

ハローワーク留萌

(単位:人、倍、円)

[令和8年4月内容]

	月間有効 求人倍率	月間有効 求人数	月間有効 求職者数	一般		パート	
				新規求人賃金	新規求職希望賃金	新規求人賃金	新規求職希望賃金
職業計	1.18	488	413	212,006	220,000	1,186	1,144
管理的職業	0.00	0	0	0	0	0	0
専門的・技術的職業	2.39	98	41	227,081	238,333	1,377	1,328
開発・製造技術者	4.00	4	1	248,000	0	0	0
建築・土木・測量技術者	10.00	30	3	230,371	275,000	0	0
情報処理・通信技術者	0.00	0	2	0	200,000	0	0
医師、薬剤師等	1.00	1	0	317,200	0	0	0
看護師、保健師等	2.07	31	15	224,153	240,000	1,396	1,369
医療技術者、栄養士等	3.00	6	2	222,833	0	0	0
保育士、福祉相談員等	1.24	21	17	215,820	0	1,261	1,288
事務的職業	0.52	46	89	187,106	188,824	1,187	1,280
一般事務員	0.44	37	84	187,106	188,824	1,187	1,280
会計・経理事務員	2.50	5	2	0	0	0	0
営業・販売事務員	0.00	0	1	0	0	0	0
販売の職業	2.00	52	26	213,080	225,000	1,170	1,075
販売店員、訪問販売員	2.05	45	22	188,628	200,000	1,170	1,075
保険外交員、サービス外交員	0.00	0	0	0	0	0	0
営業員	1.75	7	4	243,645	250,000	0	1,075
サービスの職業	2.35	120	51	197,307	185,000	1,112	1,105
ホームヘルパー、ケアワーカー	4.11	78	19	190,561	180,000	1,115	1,138
看護助手、歯科助手等	4.67	14	3	177,000	0	1,138	0
調理人、調理見習	1.00	14	14	202,550	0	1,098	1,106
給仕、接客サービス員	1.71	12	7	273,050	0	1,100	1,075
マンション、駐車場等管理人	0.00	0	2	0	0	0	0
保安の職業	1.25	10	8	0	210,000	0	1,075
警備員	1.25	10	8	0	210,000	0	1,075
農林漁業の職業	2.00	20	10	295,120	250,000	1,475	1,103
生産工程の職業	3.41	58	17	201,070	205,000	1,088	1,075
生産機械制御・監視員	0.00	0	0	0	0	0	0
金属加工、溶接・溶断工	3.00	3	0	0	0	0	0
その他の製造加工作業員	2.91	32	11	227,400	160,000	1,088	1,075
機械組立工	2.00	2	1	0	0	0	0
整備工・修理工	3.40	17	5	189,786	250,000	0	0
製品検査工	0.00	0	0	0	0	0	0
塗装、CADオペレーター	4.00	4	0	0	0	0	0
輸送、機械運転の職業	1.03	32	31	231,961	265,385	1,180	1,165
自動車運転手	1.14	24	21	216,146	270,000	1,180	1,188
ボイラー・建設機械運転工	1.00	8	8	271,500	240,000	0	0
建設・採掘の職業	0.76	13	17	246,667	244,000	0	1,075
型枠大工、とび工	3.00	3	1	260,000	140,000	0	0
大工・左官	0.83	5	6	270,000	280,000	0	1,075
電気工事、電気配線工	3.00	3	1	0	300,000	0	0
建設・土木作業員	0.22	2	9	210,000	250,000	0	0
運搬・清掃・包装の職業	0.74	39	53	184,833	170,000	1,136	1,086
運搬、配達、倉庫作業員	2.25	9	4	190,750	0	0	1,075
清掃作業員	1.00	11	11	0	0	1,138	1,075
包装作業員	0.00	0	0	0	0	0	0
選別作業員、軽作業員	0.50	19	38	173,000	170,000	1,135	1,091

注) 1.新規学校卒業者を除くパート含む常用雇用状況を表示。

2.職業分類については、「日本標準職業分類」を使用している。

3.分母である有効求職者数が0の場合は、求人倍率が計算できないため、求人数÷1として表示。

4.新規求人賃金は令和8年4月に留萌のハローワークに申し込まれた新規求人の下限賃金の平均額を表示。

5.新規求職希望賃金は令和8年4月に留萌のハローワークに申し込まれた新規求職の希望賃金の平均額を表示。

6.ハローワークインターネットサービスの機能拡充に伴い、令和3年9月以降の数値には、ハローワークに来所せず、オンライン上で求職登録した求職者数が含まれている。

【職業別】求人・求職バランスシート(パート除く常用)

ハローワーク留萌
パート除く常用

[令和8年4月内容]

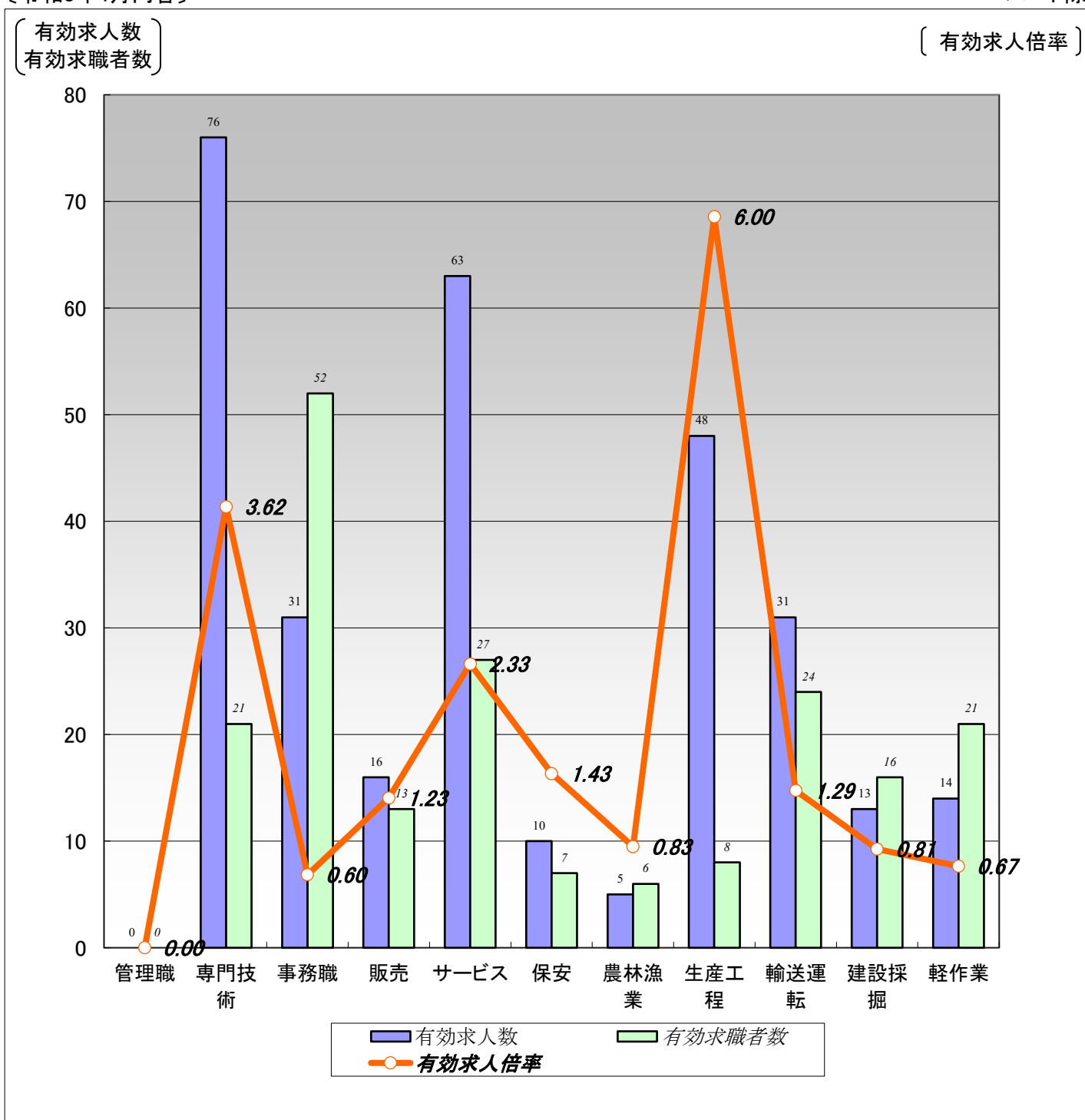

	職業計	管理職	専門技術	事務職	販売	サービス	保安	農林漁業	生産工程	輸送運	建設採掘	軽作業
有効求人人数	307	0	76	31	16	63	10	5	48	31	13	14
有効求職者数	224	0	21	52	13	27	7	6	8	24	16	21
有効求人倍率	1.37	0.00	3.62	0.60	1.23	2.33	1.43	0.83	6.00	1.29	0.81	0.67

- (注) 1.パート、新規学校卒業者を除く常用雇用状況を表示。
 2.有効求人倍率は、有効求人人数÷有効求職者数で、求職者1人あたりの求人数を表す。
 また、分母である有効求職者数が0の場合は、求人倍率が計算できないため、求人数÷1として表示。
 3.ハローワークインターネットサービスの機能拡充に伴い、令和3年9月以降の数値には、ハローワークに来所せず、オンライン上で求職登録した求職者数が含まれている。
 4.有効求職者数については、分類不能等のものが存在するため、職業計と必ずしも一致しない。

【職業別】求人・求職・賃金状況(パート除く常用)

ハローワーク留萌

(単位:人、倍、円)

[令和8年4月内容]

	新規求人人数	月間 有効求人人数	新規求職 申込件数	月間 有効求職者数	有効求人倍率	新規求人賃金	新規求職 希望賃金
職業計	149	307	63	224	1.37	212,006	220,000
管理的職業	0	0	0	0	0.00	0	0
専門的・技術的職業	41	76	6	21	3.62	227,081	238,333
開発・製造技術者	2	4	0	1	4.00	248,000	0
建築・土木・測量技術者	7	30	2	3	10.00	230,371	275,000
情報処理・通信技術者	0	0	1	2	0.00	0	200,000
医師、薬剤師等	1	1	0	0	1.00	317,200	0
看護師、保健師等	18	21	2	5	4.20	224,153	240,000
医療技術者、栄養士等	4	5	0	2	2.50	222,833	0
保育士、福祉相談員等	8	13	0	7	1.86	215,820	0
事務的職業	20	31	18	52	0.60	187,106	188,824
一般事務員	20	25	18	48	0.52	187,106	188,824
会計・経理事務員	0	2	0	2	1.00	0	0
営業・販売事務員	0	0	0	1	0.00	0	0
販売の職業	12	16	3	13	1.23	213,080	225,000
販売店員、訪問販売員	6	9	1	10	0.90	188,628	200,000
保険外交員、サービス外交員	0	0	0	0	0.00	0	0
営業員	6	7	2	3	2.33	243,645	250,000
サービスの職業	42	63	4	27	2.33	197,307	185,000
ホームヘルパー、ケアワーカー	31	45	3	14	3.21	190,561	180,000
看護助手、歯科助手等	3	7	0	3	2.33	177,000	0
調理人、調理見習	4	6	0	3	2.00	202,550	0
給仕、接客サービス員	4	5	0	3	1.67	273,050	0
マンション、駐車場等管理人	0	0	0	2	0.00	0	0
保安の職業	0	10	2	7	1.43	0	210,000
警備員	0	10	2	7	1.43	0	210,000
農林漁業の職業	4	5	4	6	0.83	295,120	250,000
生産工程の職業	13	48	2	8	6.00	201,070	205,000
生産機械制御・監視員	0	0	0	0	0.00	0	0
金属加工、溶接・溶断工	0	3	0	0	3.00	0	0
その他の製造加工作業員	5	23	1	2	11.50	227,400	160,000
機械組立工	0	2	0	1	2.00	0	0
整備工・修理工	8	17	1	5	3.40	189,786	250,000
製品検査工	0	0	0	0	0.00	0	0
塗装、CADオペレーター	0	3	0	0	3.00	0	0
輸送・機械運転の職業	8	31	13	24	1.29	231,961	265,385
自動車運転手	5	23	9	16	1.44	216,146	270,000
ボイラー・建設機械運転工	3	8	3	7	1.14	271,500	240,000
建設・採掘の職業	5	13	5	16	0.81	246,667	244,000
型枠大工、とび工	1	3	1	1	3.00	260,000	140,000
大工・左官	2	5	1	5	1.00	270,000	280,000
電気工事、電気配線工	0	3	1	1	3.00	0	300,000
建設・土木作業員	2	2	2	9	0.22	210,000	250,000
運搬・清掃・包装の職業	4	14	1	21	0.67	184,833	170,000
運搬、配達、倉庫作業員	3	8	0	3	2.67	190,750	0
清掃作業員	0	1	0	2	0.50	0	0
包装作業員	0	0	0	0	0.00	0	0
選別作業員、軽作業員	1	5	1	16	0.31	173,000	170,000

注) 1.パート、新規学校卒業者を除く常用雇用状況を表示。

2.職業分類については、「日本標準職業分類」を使用している。

3.分母である有効求職者数が0の場合は、求人倍率が計算できないため、求人数÷1として表示。

4.新規求人賃金は令和8年4月に留萌のハローワークに申し込まれた新規求人の下限賃金の平均額を表示。

5.新規求職希望賃金は令和8年4月に留萌のハローワークに申し込まれた新規求職の希望賃金の平均額を表示。

6.ハローワークインターネットサービスの機能拡充に伴い、令和3年9月以降の数値には、ハローワークに来所せず、オンライン上で求職登録した求職者数が含まれている。

【職業別】求人・求職バランスシート(常用パート)

ハローワーク留萌
常用パート

[令和8年4月内容]

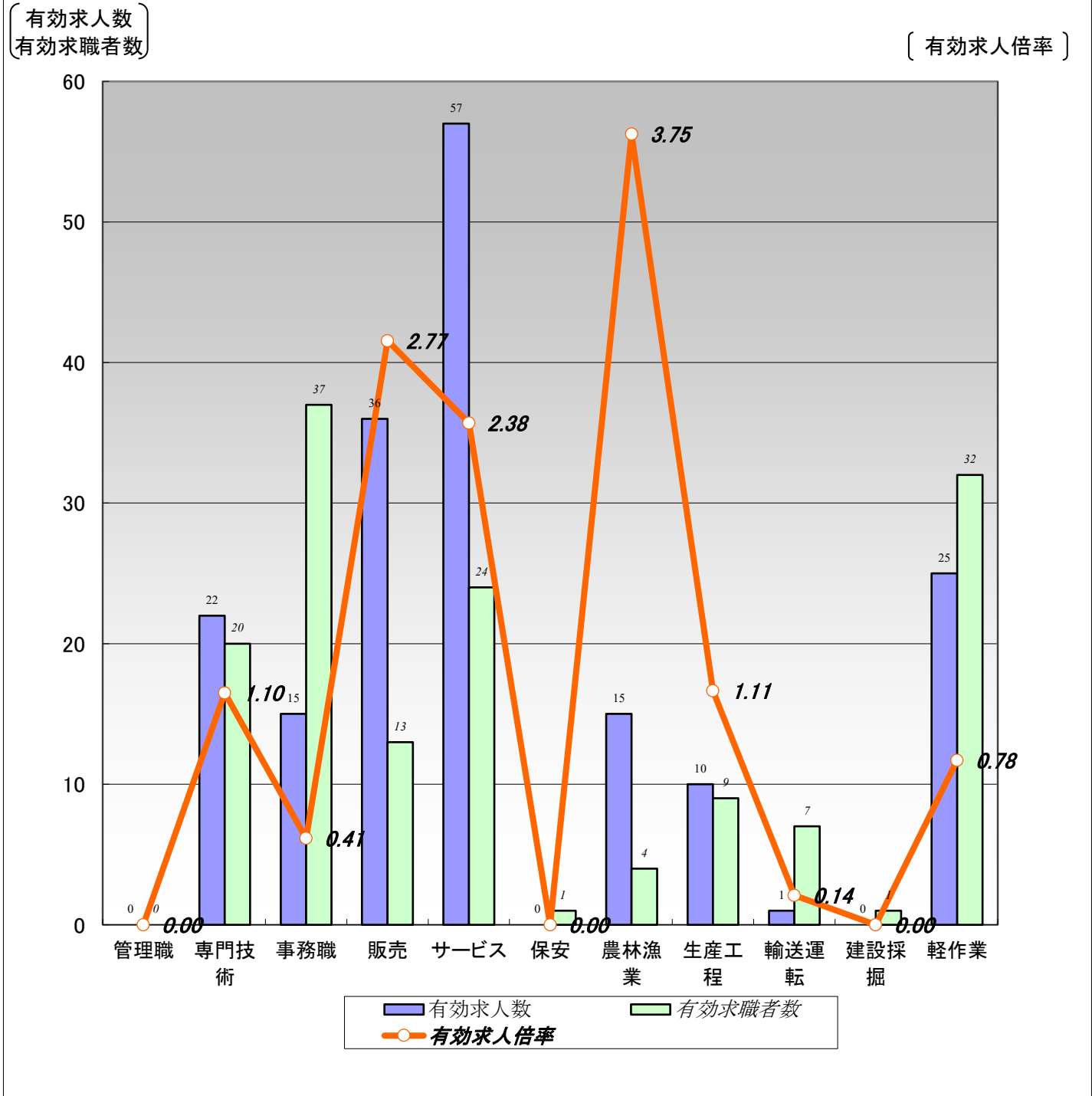

	職業計	管理職	専門技術	事務職	販売	サービス	保安	農林漁業	生産工程	輸送運転	建設採掘	軽作業
有効求人数	181	0	22	15	36	57	0	15	10	1	0	25
有効求職者数	189	0	20	37	13	24	1	4	9	7	1	32
有効求人倍率	0.96	0.00	1.10	0.41	2.77	2.38	0.00	3.75	1.11	0.14	0.00	0.78

(注)1.新規学校卒業者を除く常用的パート雇用状況を表示。

2.有効求人倍率は、有効求人数÷有効求職者数で、求職者1人あたりの求人数を表す。

また、分母である有効求職者数が0の場合は、求人倍率が計算できないため、求人数÷1として表示。

3.ハローワークインターネットサービスの機能拡充に伴い、令和3年9月以降の数値には、ハローワークに来所せず、オンライン上で求職登録した求職者数が含まれている。

4.有効求職者数については、分類不能等のものが存在するため、職業計と必ずしも一致しない。

【職業別】求人・求職・賃金状況(常用パート)

ハローワーク留萌

(単位:人、倍、円)

[令和8年4月内容]

	新規求人人数	月間 有効求人人数	新規求職 申込件数	月間 有効求職者数	有効求人倍率	新規求人賃金	新規求職 希望賃金
職業計	99	181	79	189	0.96	1,186	1,144
管理的職業	0	0	0	0	0.00	0	0
専門的・技術的職業	7	22	9	20	1.10	1,377	1,328
開発・製造技術者	0	0	0	0	0.00	0	0
建築・土木・測量技術者	0	0	0	0	0.00	0	0
情報処理・通信技術者	0	0	0	0	0.00	0	0
医師、薬剤師等	0	0	0	0	0.00	0	0
看護師、保健師等	6	10	4	10	1.00	1,396	1,369
医療技術者、栄養士等	0	1	0	0	1.00	0	0
保育士、福祉相談員等	1	8	5	10	0.80	1,261	1,288
事務的職業	5	15	11	37	0.41	1,187	1,280
一般事務員	5	12	11	36	0.33	1,187	1,280
会計・経理事務員	0	3	0	0	3.00	0	0
営業・販売事務員	0	0	0	0	0.00	0	0
販売の職業	13	36	3	13	2.77	1,170	1,075
販売店員、訪問販売員	13	36	2	12	3.00	1,170	1,075
保険外交員、サービス外交員	0	0	0	0	0.00	0	0
営業員	0	0	1	1	0.00	0	1,075
サービスの職業	38	57	11	24	2.38	1,112	1,105
ホームヘルパー、ケアワーカー	26	33	2	5	6.60	1,115	1,138
看護助手、歯科助手等	3	7	0	0	7.00	1,138	0
調理人、調理見習	4	8	4	11	0.73	1,098	1,106
給仕、接客サービス員	3	7	2	4	1.75	1,100	1,075
マンション、駐車場等管理人	0	0	0	0	0.00	0	0
保安の職業	0	0	1	1	0.00	0	1,075
警備員	0	0	1	1	0.00	0	1,075
農林漁業の職業	15	15	4	4	3.75	1,475	1,103
生産工程の職業	3	10	5	9	1.11	1,088	1,075
生産機械制御・監視員	0	0	0	0	0.00	0	0
金属加工、溶接・溶断工	0	0	0	0	0.00	0	0
その他の製造加工作業員	3	9	5	9	1.00	1,088	1,075
機械組立工	0	0	0	0	0.00	0	0
整備工・修理工	0	0	0	0	0.00	0	0
製品検査工	0	0	0	0	0.00	0	0
塗装、CADオペレーター	0	1	0	0	1.00	0	0
輸送、機械運転の職業	1	1	5	7	0.14	1,180	1,165
自動車運転手	1	1	4	5	0.20	1,180	1,188
ボイラー・建設機械運転工	0	0	0	1	0.00	0	0
建設・採掘の職業	0	0	1	1	0.00	0	1,075
型枠大工、とび工	0	0	0	0	0.00	0	0
大工・左官	0	0	1	1	0.00	0	1,075
電気工事、電気配線工	0	0	0	0	0.00	0	0
建設・土木作業員	0	0	0	0	0.00	0	0
運搬・清掃・包装の職業	17	25	11	32	0.78	1,136	1,086
運搬、配達、倉庫作業員	0	1	1	1	1.00	0	1,075
清掃作業員	3	10	2	9	1.11	1,138	1,075
包装作業員	0	0	0	0	0.00	0	0
選別作業員、軽作業員	14	14	8	22	0.64	1,135	1,091

注) 1.新規学校卒業者を除く常用的パート雇用状況を表示。

2.職業分類については、「日本標準職業分類」を使用している。

3.分母である有効求職者数が0の場合は、求人倍率が計算できないため、求人数÷1として表示。

4.新規求人賃金は令和8年4月に留萌のハローワークに申し込まれた新規求人の下限賃金の平均額を表示。

5.新規求職希望賃金は令和8年4月に留萌のハローワークに申し込まれた新規求職の希望賃金の平均額を表示。

6.ハローワークインターネットサービスの機能拡充に伴い、令和3年9月以降の数値には、ハローワークに来所せず、オンライン上で求職登録した求職者数が含まれている。

【雇用形態別・産業別】有効求人数・新規求人数・充足状況

〔令和8年4月内容〕

ハローワーク留萌

【雇用形態別】

(単位:人、%)

		有効求人数	新規求人数	充足数	充足率
常用(パート含む)計		488	248	39	15.7
①正社員求人		223	119	8	6.7
②パート求人		181	99	23	23.2
③契約社員等正社員以外の求人		83	30	8	26.7
④派遣求人		1	0	0	-
構成比	①正社員求人	45.7	48.0		
	②パート求人	37.1	39.9		
	③契約社員等正社員以外の求人	17.0	12.1		
	④派遣求人	0.2	0.0		

【新規求人数(パート含む常用)の雇用形態別構成比】

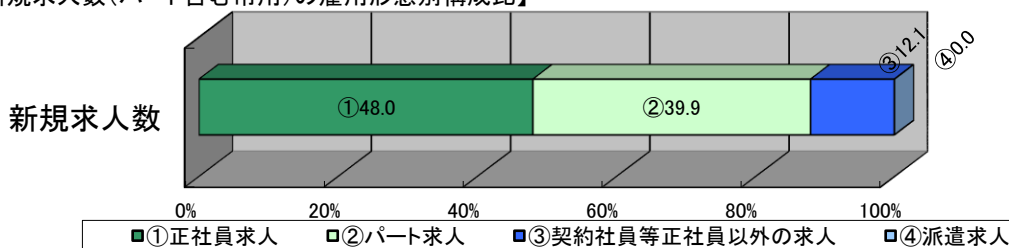

(注)1.新規学校卒業者を除くパート含む常用の雇用状況を表示。

2.③契約社員等正社員以外の求人とは、契約社員、準社員、嘱託等のパートを除く正社員・正職員でないものを計上。

【産業別】

(単位:人、%)

	有効求人数	新規求人数	充足数	充足率
産業計	488	248	39	15.7
A、B 農、林、漁業	18	15	0	0.0
C 鉱業、砕石業、砂利採取業	0	0	0	-
D 建設業	50	12	2	16.7
E 製造業	59	10	9	90.0
食料品、飲料・たばこ・飼料製造業	50	5	9	180.0
プラスチック製品、窯業・土石製品製造業	5	5	0	0.0
金属製品製造業	0	0	0	-
はん用機械器具、電気機械器具製造業	0	0	0	-
輸送用機械器具製造業	4	0	0	-
その他の製造業	0	0	0	-
F 電気・ガス・熱供給・水道業	0	0	0	-
G 情報通信業	0	0	0	-
H 運輸業、郵便業	24	10	1	10.0
I 卸売業、小売業	39	26	1	3.8
J 金融業、保険業	8	5	0	0.0
K 不動産業、物品賃貸業	0	0	0	-
L 学術研究、専門・技術サービス業	6	1	0	0.0
M 宿泊業、飲食サービス業	20	12	6	50.0
N 生活関連サービス業、娯楽業	8	3	1	33.3
O 教育、学習支援業	0	0	0	-
P 医療、福祉	158	102	7	6.9
Q 複合サービス事業	21	17	0	0.0
R サービス業(他に分類されないもの)	46	16	1	6.3
S、T 公務・その他	31	19	11	57.9

(注)1.新規学校卒業者を除きパート含む常用の雇用状況を表示。